Presentado por: Arianna Flores, estudiante del 8vo semestre de Psicología, ULA

Haciendo de tu equipo un espacio de bienestar

Competencias socioemocionales en la organización: Modelo CEL

Basado en la propuesta de Macor Consulting (2024)

Resumen

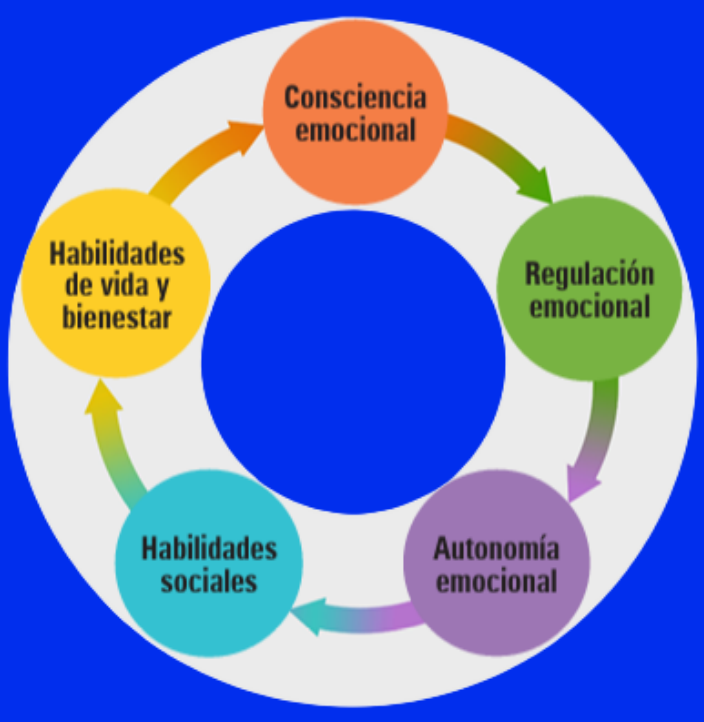

Consciencia emocional

Capacidad para identificar y nombrar con precisión las emociones propias y ajenas, comprendiendo sus causas y consecuencias. Esto incluye reconocer las señales fisiológicas del cuerpo (como taquicardias o rubor) y ser consciente de cómo estas emociones influyen en el comportamiento y en las relaciones con los demás.

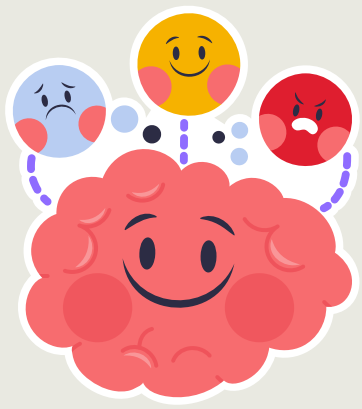

Regulación emocional

Capacidad para manejar las propias emociones de forma equilibrada: expresarlas adecuadamente, generar emociones positivas, controlar la impulsividad y la ira, tolerar la frustración y gestionar el estrés, manteniendo la paciencia en la coordinación de equipos.

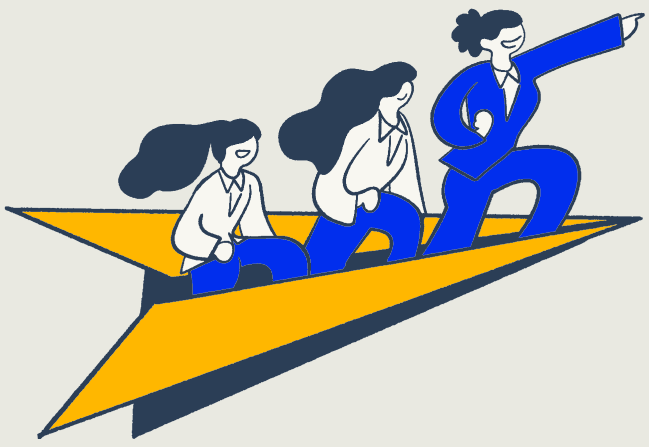

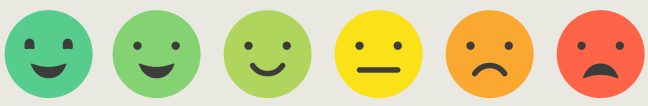

Autonomía para conocerse, aceptarse y valorarse, con confianza en las propias capacidades. Implica automotivación, búsqueda de realización personal y capacidad para cuestionar creencias que limitan el potencial.

Autonomía emocional

La autonomía emocional también implica **resiliencia** para afrontar crisis y persistir en metas pese a las dificultades; **valores propios y consciencia ética**; **actitud positiva** y consciente de uno mismo y los demás; persistencia ante el desánimo; capacidad para reconocer y aprender de los errores; y **flexibilidad** para adaptarse, anticipar problemas y tomar iniciativa.

Presentado por: Arianna Flores, estudiante del 8vo semestre de Psicología, ULA

Haciendo de tu equipo un espacio de bienestar

Competencias socioemocionales en la organización: Modelo CEL

Basado en la propuesta de Macor Consulting (2024)

Resumen

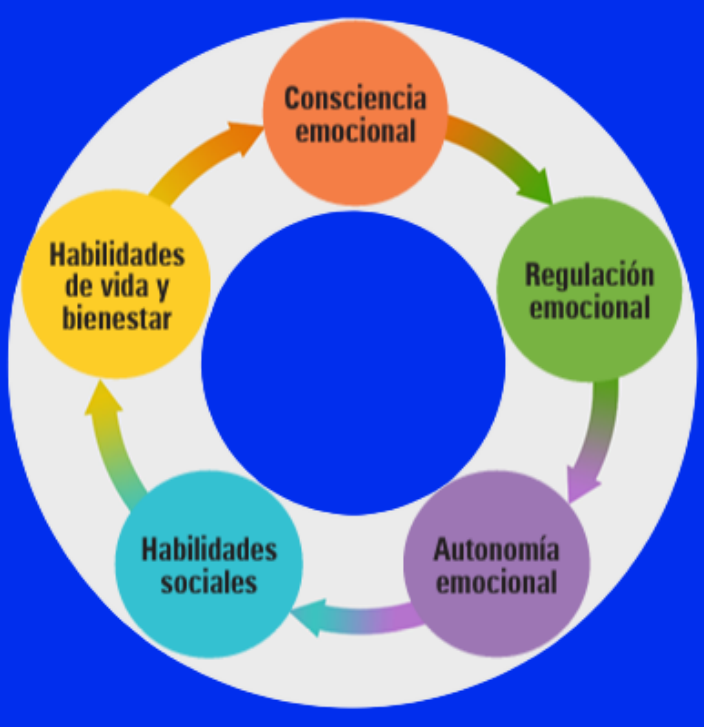

Habilidades sociales

Gestión y Comunicación

- Gestionar conflictos eficientemente
- Negociar con otros
- Valorar y apoyar a las personas
- Dar y recibir feedback
- Tener capacidad de contención emocional
- Comunicarse de forma no violenta
- Compartir emociones

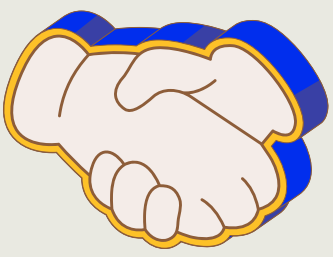

Habilidades sociales

Apoyo y Relaciones

- Atender necesidades ajenas y ayudar
- Relacionarse positivamente y llevarse bien con compañeros
- Escuchar con empatía (sin prejuicios, atención total)
- Comportamiento asertivo (claro, respetuoso y honesto)
- Mostrar respeto por los demás
- Adoptar comportamiento prosocial (ayudar sin esperar nada)

Habilidades sociales

Trabajo en Equipo y Liderazgo

- Trabajar en equipo
- Ejercer el liderazgo ético (trato igualitario y respetuoso)
- Gestionar situaciones emocionales complejas
- Crear climas emocionales positivos

Habilidades sociales

Finalmente, se deben ejercitar las **habilidades para la vida y el bienestar**, buscando ayuda cuando se necesita, expresando gratitud, practicando la bondad, manteniendo el optimismo y el sentido del humor, disfrutando y comprometiendose con el trabajo, siendo consciente del bienestar propio y ajeno, y modificando el estado de ánimo con pensamientos constructivos para contribuir al bienestar general.