CENTRO MÉDICO SIGMA

Psicología ula

HERRAMIENTAS PARA PRÁCTICAR LOS DOMINIOS DEL MODELO CEL DENTRO DE LA ORGANIZACIÓN

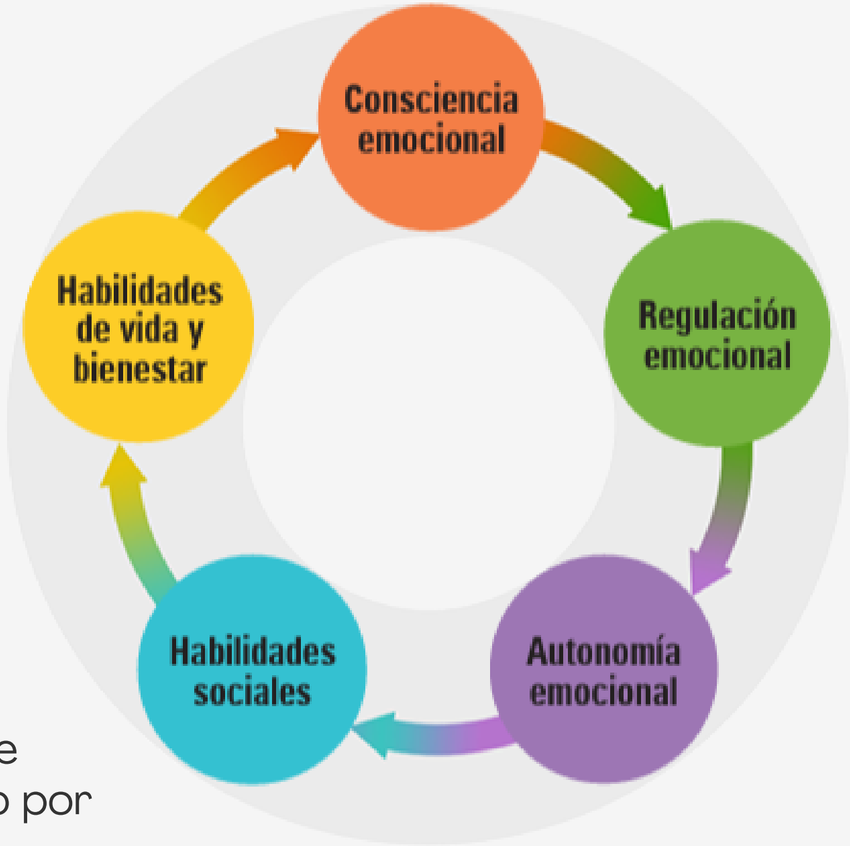

Guía introductoria basada en una adaptación del Modelo de Competencias Emocionales para el Líderazgo (CEL) presentado por Macor Consulting (2024)

Desarrollado por: Arianna Flores, estudiante del 8vo semestre de Psicología, ULA

INTRODUCCIÓN

Las competencias socioemocionales constituyen una serie de habilidades y conocimientos que influyen en la identificación, comprensión y regulación de las manifestaciones emocionales propias y ajenas.

En el ámbito laboral, estas capacidades son fundamentales para fortalecer la gestión del talento humano, estimular la comunicación asertiva y adicionalmente, elevar la calidad de los procesos de coordinación interdepartamental, todo ello bajo la construcción de estilos de liderazgo efectivos.

Considerando lo señalado, se presenta una guía breve sobre estrategias que los equipos administrativos y asistenciales del **Centro Médico Sigma** pueden incorporar en sus dinámicas cotidianas dentro del entorno organizacional, con la finalidad de optimizar la dimensión socioemocional de su funcionamiento. De igual manera, es importante destacar que varias de las herramientas proporcionadas son **multipropósito**, lo que quiere decir que su implementación permitirá abordar en simultáneo distintos dominios del modelo CEL, incrementando en tal sentido,. el alcance de diversos objetivos relacionados con el bienestar laboral y el mejoramiento del clima organizacional.

ACTIVIDADES PARA FORTALECER LA CONSCIENCIA EMOCIONAL

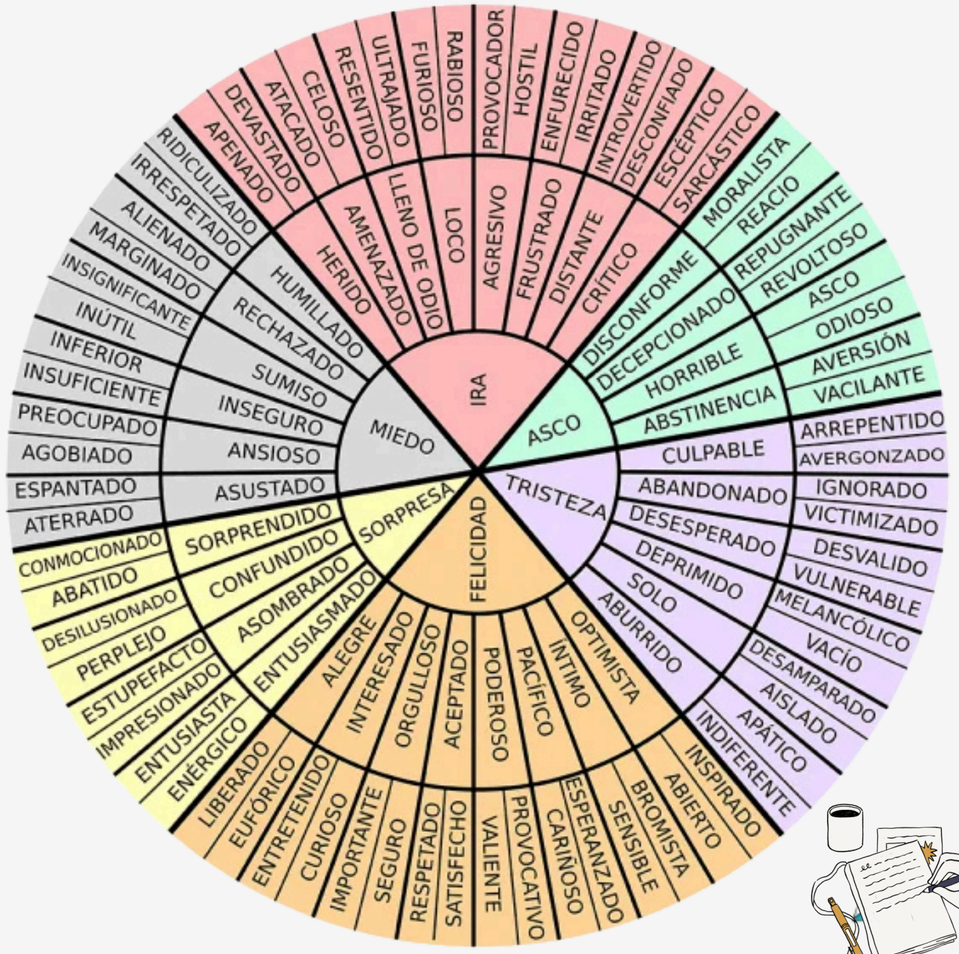

GUÍA DE PREGUNTAS PARA EXPLORAR LAS EMOCIONES DE FORMA INDIVIDUAL O EN EQUIPO

¿Qué emociones o sentimientos ha sentido este último tiempo que le resultan agradables?

Anote al lado de cada uno de ellos qué le ha permitido sentirse de esa manera. Ejemplo: Ilusión: *Me siento ilusionado porque apoyaré al equipo en un nuevo proyecto [...]*

¿Qué emociones o sentimientos ha sentido este último tiempo que le resultan desagradables y le ha costado gestionar?

Anote al lado de cada emoción o sentimientos cuál ha sido la causa de sentirse de esa manera. Ejemplo: Preocupación: *Últimamente las relaciones interpersonales en el equipo no han andado bien, no nos estamos escuchando [...]*

¿Qué emociones y sentimientos le gustaría sentir más?

Anote al lado de cada emoción y sentimiento por qué. Ejemplo: Humor: *A veces por el estrés y todo lo que tenemos que hacer, estoy la mayor parte del tiempo contraído, me gustaría compartir, disfrutar reír más con mis compañeros [...]*

ACTIVIDADES PARA FORTALECER LA CONSCIENCIA Y REGULACIÓN EMOCIONAL

Análisis en conjunto

Recreen como grupo o analicen situaciones conflictivas que hayan dado origen a emociones incómodas en los últimos meses. Al iniciar el proceso de reflexión, respondan a las siguientes preguntas:

¿Qué emociones pudieron estar sintiendo tus compañeros?

¿Cómo puede un equipo regular sus emociones colectivamente?

¿Cómo pueden estas emociones dificultar o facilitar la conversación?

¿Con qué acción específica se compromete cada miembro del equipo para mejorar la gestión de los conflictos a futuro?

¿Qué podría hacer un líder para ayudar al equipo a tomar conciencia de sus emociones, mejorar el diálogo y aumentar las emociones agradables?

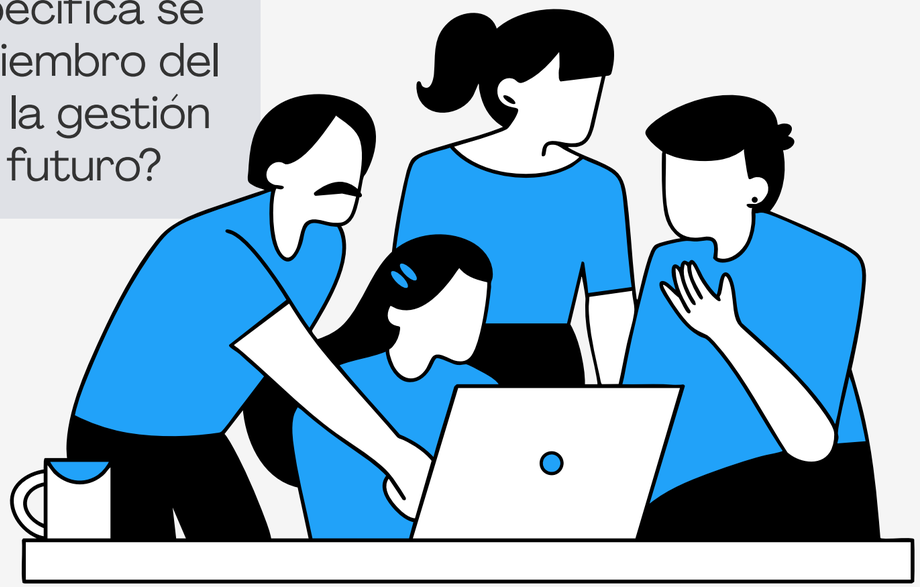

De acuerdo a lo respondido en las preguntas anteriores, llenen la siguiente tabla:

Aprendimos que:	Los comportamientos que nos han ayudado y se deben mantener son:	Los aspectos a mejorar son:	Nos comprometemos a:

ACTIVIDADES PARA FORTALECER LA REGULACIÓN EMOCIONAL

Cuando enfrentes una situación difícil en el trabajo que no puedes resolver de inmediato (como un paciente tenso, un conflicto con otra área o una jornada agotadora), usa esta estrategia para navegar la angustia y recobrar la calma, considerando que se basa en el siguiente acrónimo de la Terapia Dialéctica Conductual:

IMPROVE

I-	**IMAGINERÍA**	Cierra los ojos por un momento e imagina un lugar tranquilo dentro de la clínica o fuera de ella. *Imagina que estás en las afueras de la clínica sintiendo el aire fresco.* *Visualiza que la conversación difícil con un compañero o paciente termina bien y en calma.* *Imagina que estás en tu lugar favorito fuera del trabajo, como una plaza o tu casa, descansando después de la jornada.*
M-	**SIGNIFICADO**	Encuentra un propósito o aprendizaje en lo que estás viviendo. *Esta situación difícil me está enseñando a tener más paciencia.* *Puedo usar esta experiencia para ayudar a un compañero nuevo que pase por lo mismo.* *Mi esfuerzo de hoy ayuda a que un paciente o familiar se sienta mejor.*
P-	**PLEGARIA O CONEXIÓN INTERNA**	Conéctate contigo mismo, con tus valores o con lo que te da fuerza, para entender lo que está bajo tu control y lo que no se víncula a tu esfuerzo. *Repite mentalmente: "Esto también pasará."* *Agradece internamente: "Doy gracias por poder ayudar a otros hoy."* *Respira profundo y di: "Solo puedo hacer mi mejor esfuerzo, el resto no depende de mí."*

ACTIVIDADES PARA FORTALECER LA REGULACIÓN EMOCIONAL

Cuando enfrentes una situación difícil en el trabajo que no puedes resolver de inmediato (como un paciente tenso, un conflicto con otra área o una jornada agotadora), usa esta estrategia para navegar la angustia y recobrar la calma, considerando que se basa en el siguiente acrónimo de la Terapia Dialéctica Conductual:

IMPROVE

R-	**RELAJACIÓN**	Busca un espacio tranquilo (aunque sea por un minuto) para relajarte. *Respira profundamente tres veces antes de entrar a una habitación de paciente.* *Aprieta y suelta los hombros, las manos o los pies mientras estás de pie.* *Toma agua lentamente y siente el momento de pausa.*
O-	**UNA SOLA COSA POR EL MOMENTO**	Concéntrate por completo en una tarea sencilla para despejar la mente. *Ordena los expedientes o papeles de tu escritorio.* *Cuenta lentamente las jeringas, vendas o insumos de un estante.* *Escribe una lista mental de los pasos de tu próxima tarea.* *Repasa mentalmente los nombres de los pacientes del día.*
V-	**VACACIÓN**	Tómate un microdescanso para hacer algo que te renueve. *Llama o escribe a un ser querido en tu tiempo de descanso.* *Sal un momento al pasillo o al exterior y respira aire.* *Tómate un café o agua con calma, sin apuro.* *Ejercita los límites sanos, recordándole al resto de compañeros y al área de supervisión que tienes un tiempo de descanso que debe ser respetado.*

ACTIVIDADES PARA FORTALECER LA REGULACIÓN EMOCIONAL

Cuando enfrentes una situación difícil en el trabajo que no puedes resolver de inmediato (como un paciente tenso, un conflicto con otra área o una jornada agotadora), usa esta estrategia para navegar la angustia y recobrar la calma, considerando que se basa en el siguiente acrónimo de la Terapia Dialéctica Conductual:

IMPROVE

E- **ESTÍMULO O CARIÑO**

Háblate a ti mismo con cariño y ánimo, como lo harías con un buen compañero.
"Ya he pasado por esto antes y lo he logrado."
"Hoy estoy haciendo lo mejor que puedo."
"Mi trabajo es valioso, aunque hoy sea difícil."

Cada letra de mejora es una herramienta que te recuerda que no estás solo.
Úsalas para sostenerte y seguir brindando lo mejor de ti, sin desgastarte en el intento.

ACTIVIDADES PARA FORTALECER LA AUTONOMÍA EMOCIONAL Y LAS HABILIDADES SOCIALES

Diario de logros y fortalezas personales

Objetivo	Descripción	Dinámica grupal
Fomentar el autoconocimiento y la valoración personal.	Cada trabajador, durante un mes, anotará diariamente un logro (por pequeño que sea) y una fortaleza propia que haya puesto en práctica en su jornada.	Una vez por semana, en una reunión breve, quienes deseen pueden compartir uno de sus logros. Esto normaliza el reconocimiento propio y colectivo.

Exposición de dificultades internas/externas

Objetivo

Identificar y trabajar en creencias (factores internos) o limitaciones dentro del ambiente laboral (factores externos) que afectan el desempeño y el bienestar.

Descripción

Facilitar espacios de interacción que le brinden al equipo el apoyo necesario para transformar sus creencias limitantes o modificar de forma positiva los elementos disfuncionales del entorno.

Exposición de dificultades internas/externas

Paso 1 – Identificación individual

Cada participante recibirá dos tarjetas de colores diferentes:

Tarjeta 1 (color A): *"Una creencia personal que siento que me limita en mi trabajo"*
Ejemplos: "No soy bueno para hablar en público", "Si cometo un error, pensarán que soy incompetente", "No merezco pedir un ascenso".

Tarjeta 2 (color B): *"Una situación externa en mi trabajo que siento que me limita"*
Ejemplos: "Falta de comunicación clara con mi jefe", "No hay recursos para hacer bien mi trabajo", "Necesitamos más personal para cubrir las demandas".

IMPORTANTE

Los líderes de cada departamento deben involucrarse de manera activa en el desarrollo y consolidación de soluciones que permitan empoderar al talento humano y brindarle las condiciones laborales más apropiadas.

Paso 2 – Puesta en común

En grupo, cada persona comparte voluntariamente una de sus tarjetas (sin obligación de leer ambas).

Paso 3 – Reformulación y acción

Para cada creencia interna compartida, el grupo ayuda a reformularla como una creencia potenciadora o realista. Ej: "No soy bueno para hablar en público" → "Puedo mejorar mi comunicación con práctica y apoyo".

Para cada factor externo compartido, el grupo propone al menos una acción posible (individual o colectiva) para abordarlo. Ej: "Falta de personal" → "Podemos proponer una reunión con coordinación para exponer la necesidad de nuevas contrataciones".

ACTIVIDADES PARA FORTALECER LA AUTONOMÍA EMOCIONAL

Espacios de autoevaluación y metas personales

Se buscará promover la automotivación y la búsqueda de realización.

Cada trimestre, los trabajadores responden de forma individual y voluntaria tres preguntas:

Estas preguntas deberán ser utilizadas por la gerencia para ajustar tareas, proponer rotaciones o brindar formación

¿Qué he aprendido de mí mismo en este tiempo?
¿Qué me gustaría mejorar o aprender en los próximos meses?
¿Qué necesito del equipo o la institución para lograrlo?

ACTIVIDADES PARA FORTALECER
LAS HABILIDADES SOCIALES

Reforzamiento entre pares

En una reunión, se entrega a cada persona una hoja con el nombre de un compañero (de forma anónima o asignada) y se pide escribir algo que valoran de él/ella (una habilidad, una actitud, un aporte). Luego se leen en voz alta o se entregan personalmente.

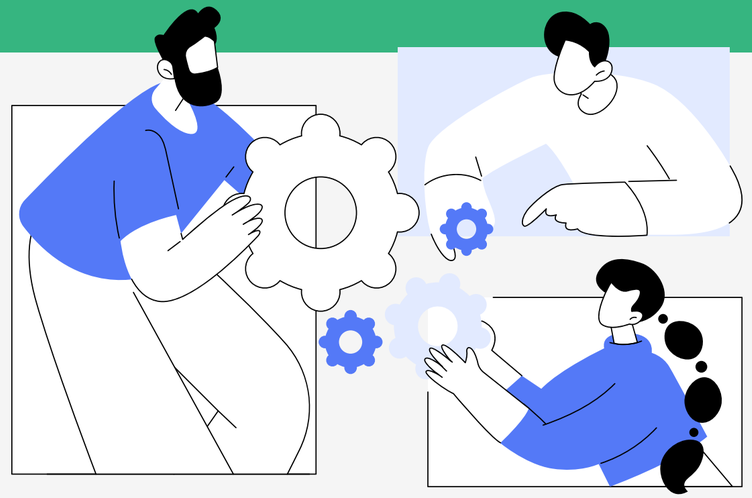

Lo importante es que cada persona tome conciencia de sus fortalezas desde la percepción del equipo.

INDICACIONES PARA FORTALECER EL FEEDBACK INTERPERSONAL DURANTE LA PRÁCTICA DE HABILIDADES SOCIALES

- Debe ser descriptivo sobre la conducta que se ha observado.
- No califica, no evalúa ni interpreta.
- Va dirigido a conductas observables y modificables.
- Es específico y concreto. No generaliza.
- Es directo, se dirige a la persona sin intermediarios.
- Se emite en primera persona, por lo tanto quien lo da asume la responsabilidad de hacerlo.
- Es oportuno y su emisión debe producirse lo más cercano posible al hecho o conducta observada.
- Se sugiere que vaya acompañado de los sentimientos que experimenta la persona que da el reflejo, en relación a la conducta observada.

Fuente: Requiz, M.C. (s.f.) Feeback Interpersonal

ACTIVIDADES PARA FORTALECER
LAS HABILIDADES SOCIALES

Historias emocionales

Objetivo

Prestar atención a las necesidades de las otras personas. Comprender y legitimar los estados emocionales de las otras personas. Saber ayudar a las personas que lo necesitan.

Descripción

Preparación

Se reparte al azar una tarjeta con una emoción a cada participante.

Primera ronda (historias personales)

Cada persona piensa en una experiencia laboral donde haya sentido esa emoción y comparte su historia. El resto practica escucha activa y visualiza lo narrado.

Segunda ronda (empatía)

Se vuelven a repartir las tarjetas al azar. Cada persona debe contar en primera persona la historia que escuchó del compañero al que le tocó originalmente esa emoción, como si le hubiera pasado a ella.

Para finalizar los participantes se preguntan a sí mismos si han empatizado con la historia de cada uno.

ACTIVIDADES PARA FORTALECER LAS HABILIDADES PARA EL BIENESTAR Y EL DESARROLLO DEL LÍDERAZGO POSITIVO

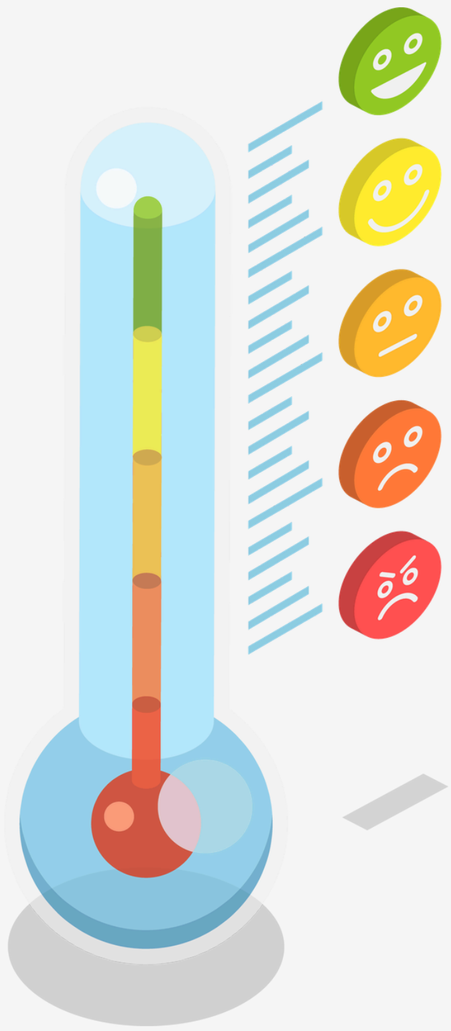

Termómetro emocional

Objetivo:

Desarrollar la capacidad de identificar y gestionar el clima emocional del equipo.

Desarrollo:

Al comenzar cada reunión de equipo, el líder pregunta:
"Del 1 al 10, ¿cómo está hoy el clima emocional del equipo?"

- Cada persona da su número brevemente (sin explicaciones largas).
- Si el promedio es bajo (<5), el líder detiene la agenda y pregunta:
- "¿Qué necesitamos para subir este termómetro antes de continuar?"
- El equipo propone acciones inmediatas (ej: 5 minutos de silencio, hablar del problema, etc.)

ACTIVIDADES PARA FORTALECER LAS HABILIDADES PARA EL BIENESTAR Y EL DESARROLLO DEL LÍDERAZGO POSITIVO

Afrontamiento de situaciones complejas

Objetivo:

Practicar la gestión de situaciones emocionalmente complejas con el equipo.

Desarrollo:

El líder se sienta con 2-3 personas que representan de áreas diferentes que se hallan en conflicto
El líder facilita una conversación real usando estas preguntas guía:

- "¿Qué necesitan ustedes de mí como líder en esta situación?"
- "¿Qué necesitan el uno del otro?"
- "¿Qué emoción está presente hoy en esta relación?"

El resto del equipo observa y al final aporta:

- "¿Qué hizo bien el líder? ¿Qué podría haber hecho diferente?"

Evaluación:

Identificar una acción concreta que el líder implementará para mejorar la comunicación entre esas áreas.

ACTIVIDADES PARA FORTALECER LAS HABILIDADES PARA EL BIENESTAR Y EL DESARROLLO DEL LÍDERAZGO POSITIVO

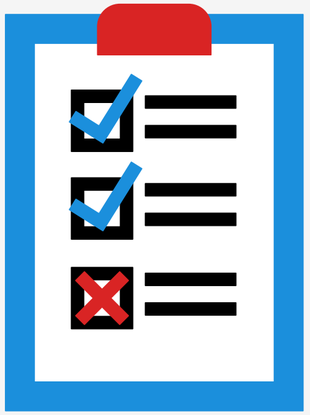

Cartas al líder

Objetivo:
Medir y mejorar la percepción del equipo sobre la confianza y autonomía que el líder les otorga.

Descripción:
El equipo responde anónimamente a las siguientes frases incompletas:

- "Mi líder confía en mí cuando..."
- "Me gustaría que mi líder me dejara decidir sobre..."
- "Cuando cometo un error, mi líder..."

Seguimiento:
El líder recopila, lee en privado y luego comparte con el equipo el cambio que llevará a cabo para mejorar como líder.

Evaluación:
El equipo valida si el cambio es percibido en las siguientes semanas.

REFERENCIAS

Macor Consulting (2024) Manual del modelo de formación en Competencias Emocionales en Líderes [Archivo PDF]

Requiz, M.C. (s.f.) Feedback Interpersonal