Instrumentos de Recolección de Información

Una guía práctica para elegir las herramientas adecuadas en tus proyectos de investigación

Made with GAMMA

¿Qué son estos instrumentos?

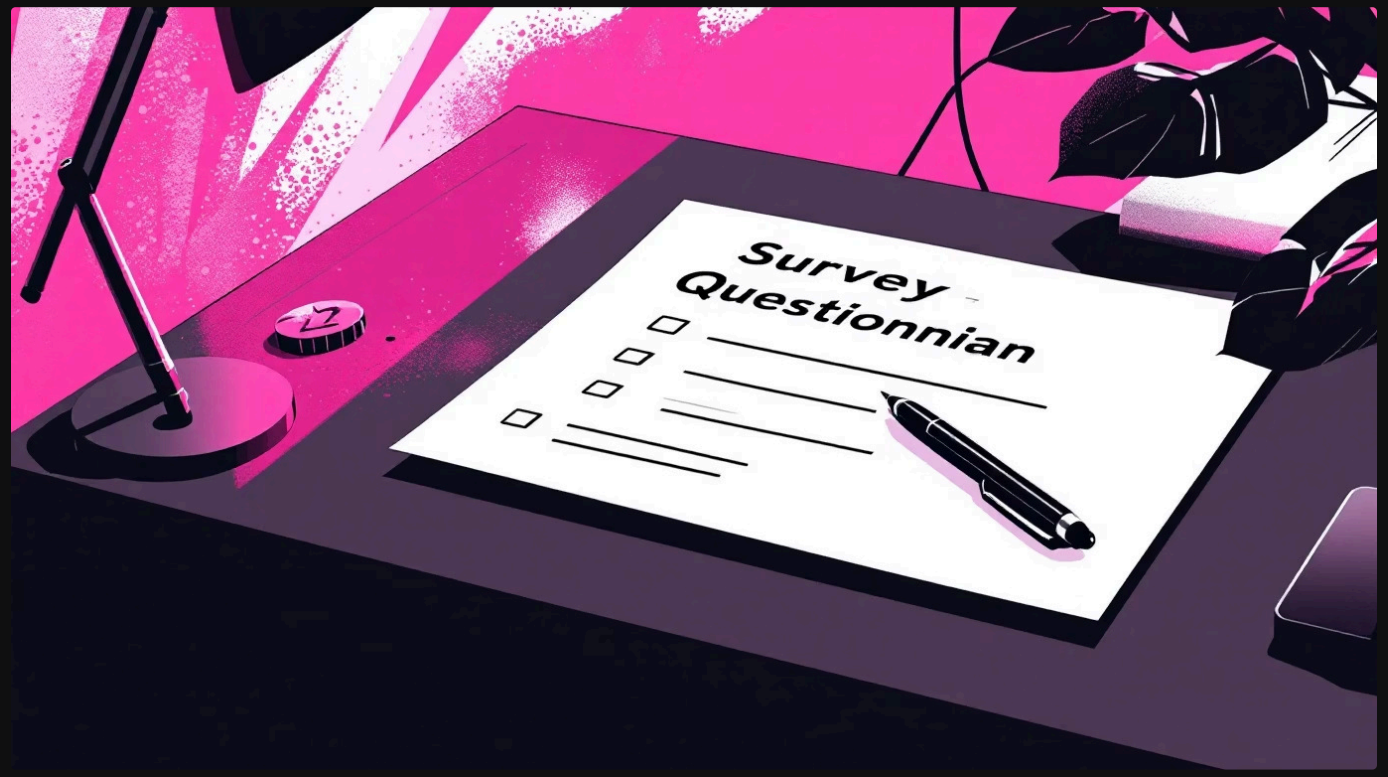

Son **herramientas específicas** diseñadas para obtener datos de manera sistemática y confiable. Se utilizan en investigaciones científicas, estudios de mercado, evaluaciones educativas y muchos otros campos.

Cada instrumento tiene características únicas que lo hacen apropiado para diferentes tipos de información y contextos de recolección.

Made with GAMMA

Tipos Principales de Instrumentos

Encuestas

Cuestionarios estructurados distribuidos a múltiples participantes para recopilar datos cuantitativos

Entrevistas

Conversaciones directas que permiten profundizar en temas específicos y obtener información cualitativa

Observación

Análisis sistemático de comportamientos, eventos o fenómenos en su contexto natural

Made with GAMMA

Ejemplos Prácticos

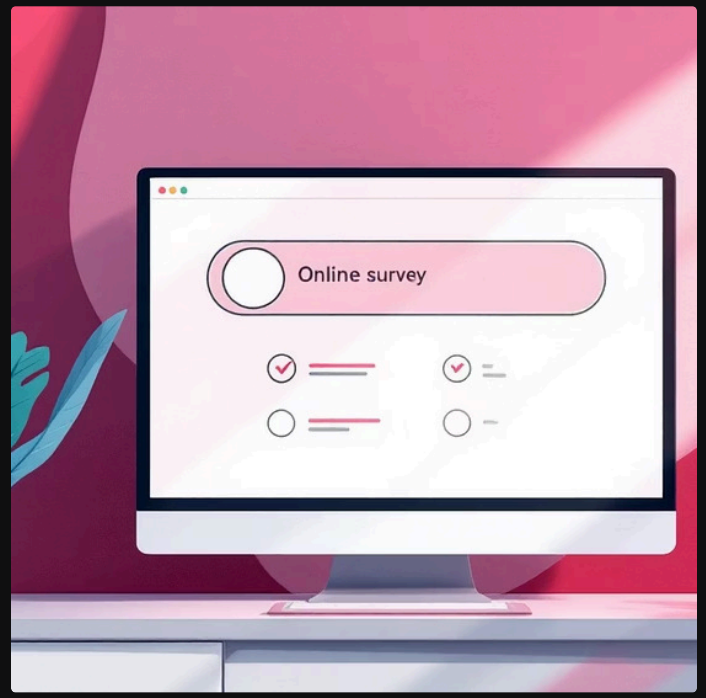

Encuesta Digital

Preguntas estandarizadas enviadas a cientos de personas simultáneamente para medir opiniones, preferencias o comportamientos

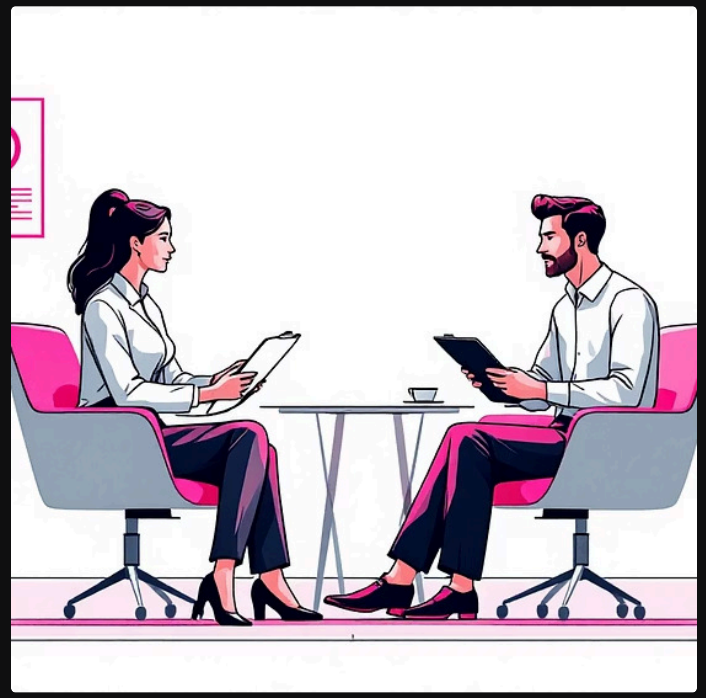

Entrevista en Profundidad

Diálogo estructurado con preguntas abiertas que permite explorar perspectivas personales y experiencias únicas

Observación Estructurada

Registro sistemático de comportamientos o interacciones usando formatos predefinidos para análisis objetivo

Made with GAMMA

¿Por qué son importantes?

01

Información Confiable

Garantizan la consistencia y calidad de los datos recolectados

02

Decisiones Fundamentadas

Proporcionan evidencia objetiva para tomar decisiones estratégicas

03

Eficiencia en la Recolección

Optimizan el tiempo y recursos al seguir procedimientos estandarizados

Made with GAMMA

Factores para Elegir el Instrumento

Tipo de Datos

Cuantitativos: Encuestas con escalas numéricas

Cualitativos: Entrevistas abiertas u observación

Recursos Disponibles

Tiempo, presupuesto y personal para la recolección

Acceso a Participantes

Facilidad para contactar y obtener consentimiento

Nivel de Profundidad

Datos superficiales vs. análisis detallado de casos

Made with GAMMA

Consideraciones Éticas

1

Consentimiento Informado

Los participantes deben conocer el propósito del estudio y dar su autorización voluntaria para participar

2

Confidencialidad

Proteger la privacidad de los datos personales y asegurar que la información sea anónima o codificada

3

Transparencia

Comunicar claramente cómo se utilizarán los datos y garantizar que no se usarán para otros fines

Made with GAMMA

Errores Comunes a Evitar

Preguntas Ambiguas

Formular ítems confusos que generen interpretaciones diferentes entre los participantes

Sesgo de Selección

Elegir una muestra no representativa que no refleje la población objetivo

Falta de Prueba Piloto

Aplicar el instrumento sin validar su claridad y funcionalidad previamente

Made with GAMMA

Conclusión

La clave está en la selección

Elegir el instrumento adecuado según tu objetivo de investigación, recursos disponibles y tipo de información necesaria es fundamental para obtener resultados válidos y confiables.

Recuerda: Un buen instrumento bien aplicado marca la diferencia entre datos útiles y simplemente información.

Made with GAMMA