AMAZONAS
GOVERNO DO ESTADO

SECRETARIA DE FAZENDA DO ESTADO DO AMAZONAS SEFAZ/AM

RESSARCIMENTO DE ICMS SUBSTITUIÇÃO TRIBUTÁRIA

MANUAL DE ORIENTAÇÃO DO CONTRIBUINTE

19 DE MARÇO DE 2019

Avenida André Araújo, 150 - Aleixo
Fone: (92) 2121-1600
Manaus-AM - CEP 69060-000

Secretaria de
Fazenda

CONTROLE DE ALTERAÇÕES:

18/08/2016

- Elaboração de primeira versão do manual.

13/03/2019

- Adiciona chave de entrada (Campo E05) no arquivo de pedidos.

14/02/2020

- Adiciona chave do CTE e do MDFe de entrada (Campos E06 e E07) no arquivo de pedidos.
- Adiciona a versão 1.00 do arquivo de pedidos para modalidade PMPF.

05/07/2022

- Alteração o nome de DadosDeclaracao para DadosDeclarante (Campo C01 do item 2.1), confome Resolução.
- Inclusão de passo a passo de envio dos Arquivos XMLs.

Ressarcimento de ICMS Substituição Tributária

1. Arquivo de Produtos

O contribuinte obrigado ao pagamento do ICMS Antecipado por Declaração, de acordo com o disposto no art. 9º do Decreto nº 32.128, de 16 de fevereiro de 2012 e na Resolução nº 0008, de 13 de abril de 2012, deverá apresentar um arquivo inicial contendo os produtos adquiridos de outras Unidades da Federação, destinados à comercialização, industrialização, prestação de serviço, ao ativo permanente ou a uso e consumo. Este arquivo é denominado Matriz Nacional ou MATRI-NAC.

O arquivo será objeto de auditoria e posterior confronto com as informações contidas nos arquivos digitais remetidos mensalmente à SEFAZ, pelo contribuinte.

O arquivo da MATRI-NAC será objeto de auditoria e comunicação ao contribuinte, para esclarecimentos ou mesmo alterações das classificações informadas.

Assim como os demais arquivos que fazem parte da operacionalização do projeto DIA, o arquivo da MATRI-NAC segue o padrão XML cuja estrutura e conteúdo obedecem à descrição a seguir.

1.1. Leiaute do Arquivo de Produtos

Schema XML: enviProdutoRessarcimento_v9.99.xsd

#	Campo	Ele	Pai	Tipo	Ocorr	Tam.	Dec.	Descrição/Observação
A01	enviProdutoRessarcimento	Raiz	-	-	-	-	-	TAG raiz do documento
B01	versao	E	A01	N	1-1	1-4	2	Versão do leiaute do arquivo.
C01	dadosDeclarante	G	A01		1-1			Dados do contribuinte declarante do arquivo de produtos
C02	cnpjRaiz	E	C01	N	1-1	8		Raiz do CNPJ do contribuinte declarante
C03	razaoSocial	E	C01	C	1-1	3-60		Razão social do declarante
C04	nomeResponsavel	E	C01	C	1-1	3-60		Nome do funcionário responsável pela geração do arquivo
C05	foneResponsavel	E	C01	C	1-1	7-15		Telefone do funcionário responsável pela geração do arquivo
C06	emailResponsavel	E	C01	C	1-1	3-60		E-mail do funcionário responsável pela geração do arquivo
D01	listaProdutos	G	A01		1-1			Lista de produtos declarada pelo contribuinte.
D02	produto	G	D01		1-N			TAG de grupo do detalhamento das informações de produtos.
D03	codInternoProduto	E	D02	C	1-1	1-60		Código interno do produto que consta no cadastro do declarante.
D04	descricaoProduto	E	D02	C	1-1	1-100		Descrição interna do produto que consta no cadastro do declarante.
D05	unidadeInternaProduto	E	D02	C	1-1	2-8		Unidade de medida Interna do produto que consta no cadastro do declarante.
D06	fatorConversao	E	D02	N	1-1	1-9	6	Fator de conversão. Representa a quantidade de itens que o alimentam o estoque do contribuinte para cada unidade comprada do fornecedor.
D07	cnpjFornecedor	E	D02	N	1-1	14		Número de CNPJ do fornecedor.
D08	codProdFornecedor	E	D02	C	1-1	1-60		Código do produto que consta na nota fiscal de compra - emitida pelo fornecedor.
D09	unidadeProdutoFornecedor	E	D02	C	1-1	2-8		Unidade de comercialização do produto pelo fornecedor, que consta na nota fiscal de compra.

1.2. Diagrama Simplificado do Arquivo de Produtos

1.3. Exemplo do Arquivo de Produtos


```xml
<?xml version="1.0" encoding="UTF-8" standalone="yes"?>
<enviProdutoRessarcimento xmlns="http://www.sefaz.am.gov.br/ressarcimento">
    <versao>1.00</versao>
    <dadosDeclarante>
        <cnpjRaiz>04312377</cnpjRaiz>
        <razaoSocial>SECRETARIA DE ESTADO DA FAZENDA</razaoSocial>
        <nomeResponsavel>RESPONSAVEL ARQUIVO</nomeResponsavel>
        <foneResponsavel>2121-0000</foneResponsavel>
        <emailResponsavel>responsavel@sefaz.am.gov.br</emailResponsavel>
    </dadosDeclarante>
        <listaProdutos>
            <produto>
                <codInternoProduto>CPAP-SG46XX-INV</codInternoProduto>
                <descricaoProduto>CHECK POINT SERVER</descricaoProduto>
                <unidadeInternaProduto>20</unidadeInternaProduto>
                <fatorConversao>10.6666</fatorConversao>
                <cnpjFornecedor>01235256000110</cnpjFornecedor>
                <codProdFornecedor>15646541SDJFLKADJSF</codProdFornecedor>
                <unidadeProdutoFornecedor>2563</unidadeProdutoFornecedor>
            </produto>
            <produto>
                <codInternoProduto>CPAP-SG46XX-INVXXX</codInternoProduto>
                <descricaoProduto>CHECK POINT SERVER</descricaoProduto>
                <unidadeInternaProduto>20</unidadeInternaProduto>
                <fatorConversao>10.6666</fatorConversao>
                <cnpjFornecedor>01235256000110</cnpjFornecedor>
                <codProdFornecedor>15646541SDJFLKADJSF</codProdFornecedor>
                <unidadeProdutoFornecedor>2563</unidadeProdutoFornecedor>
            </produto>
        </listaProdutos>
</enviProdutoRessarcimento>
```

2. Arquivo de Pedidos

2.1. Leiaute do Arquivo de Pedidos - Versão 2.00 (Todas as modalidades exceto PMPF)

Schema XML: enviOperacaoRessarcimento_v9.99.xsd

#	Campo	Ele	Pai	Tipo	Ocorr	Tam.	Dec.	Descrição/Observação
A01	enviOperacaoRessarcimento	Raiz	-	-	-	-	-	TAG raiz do documento
B01	versao	E	A01	N	1-1	1-4	2	Versão do leiaute do arquivo.
C01	dadosDeclarante	G	A01		1-1			Dados do contribuinte declarante do arquivo de produtos
C02	cnpjRaiz	E	C01	N	1-1	8		Raiz do CNPJ do contribuinte declarante
C03	ieContribuinteDeclarante	E	C01	N	1-1	8-15		Inscrição Estadual do contribuinte declarante
C04	razaoSocial	E	C01	C	1-1	3-60		Razão social do declarante
C05	nomeResponsavel	E	C01	C	1-1	3-60		Nome do funcionário responsável pela geração do arquivo
C06	foneResponsavel	E	C01	C	1-1	7-15		Telefone do funcionário responsável pela geração do arquivo
C07	emailResponsavel	E	C01	C	1-1	3-60		E-mail do funcionário responsável pela geração do arquivo
C08	anoPeriodoReferencia	E	C01	C	1-1	4		Ano do período da operação
C09	mesPeriodoReferencia	E	C01	C	1-1	2		Mês do período da operação
D01	listaOperacoes	G	A01		1-1			Lista de pedidos declarada pelo contribuinte.
D02	operacao	G	D01		1-N			TAG de grupo do detalhamento das informações de operações.
D03	chaveNFe	E	D02	N	1-1	44		Chave da Nota Fiscal de saída
E01	listaItens	G	D02		1-1			TAG de grupo do detalhamento das informações de itens da mesma nota de saída.
E02	item	G	E01	C	1-N	1-60		TAG de grupo do detalhamento das informações de itens.
E03	codInternoProduto	E	E02	C	1-1	1-60		Código interno do produto que consta no cadastro do declarante.
E04	numItemNFe	E	E02	N	1-1	1-3		Número do item que consta na nota fiscal de saída.
E05	chaveNFeEntrada	E	E02	N	0-1	44		Chave da Nota Fiscal de Entrada (Campo não obrigatório)
F01	listaNFeEntrada	G	A01	N	1-1			TAG de grupo do detalhamento de NF-e
F02	nfeEntrada	G	F01		1-N			Lista de notas fiscais de Entrada
F03	chaveNFeEntrada	E	F02	N	1-1	44		Chave da Nota Fiscal de Entrada
F04	chaveCTeEntrada	E	F02	N	0-1	44		Chave do Conhecimento de Transporte Eletrônico (CT-e) relativo à NF-e de Entrada (Campo não obrigatório)
F05	chaveMDFeEntrada	E	F02	N	0-1	44		Chave do Manifesto de Documentos Fiscais Eletrônico (MDF-e) relativo à NF-e (Campo não obrigatório)

Campo C01 -> Alterado o nome do campo de “dadosDeclaracao” para “dadosDeclarante”, para se adequar a resolução do ressarcimento, os dois nomes serão aceitos.

2.2. Diagrama Simplificado do Arquivo de Pedidos

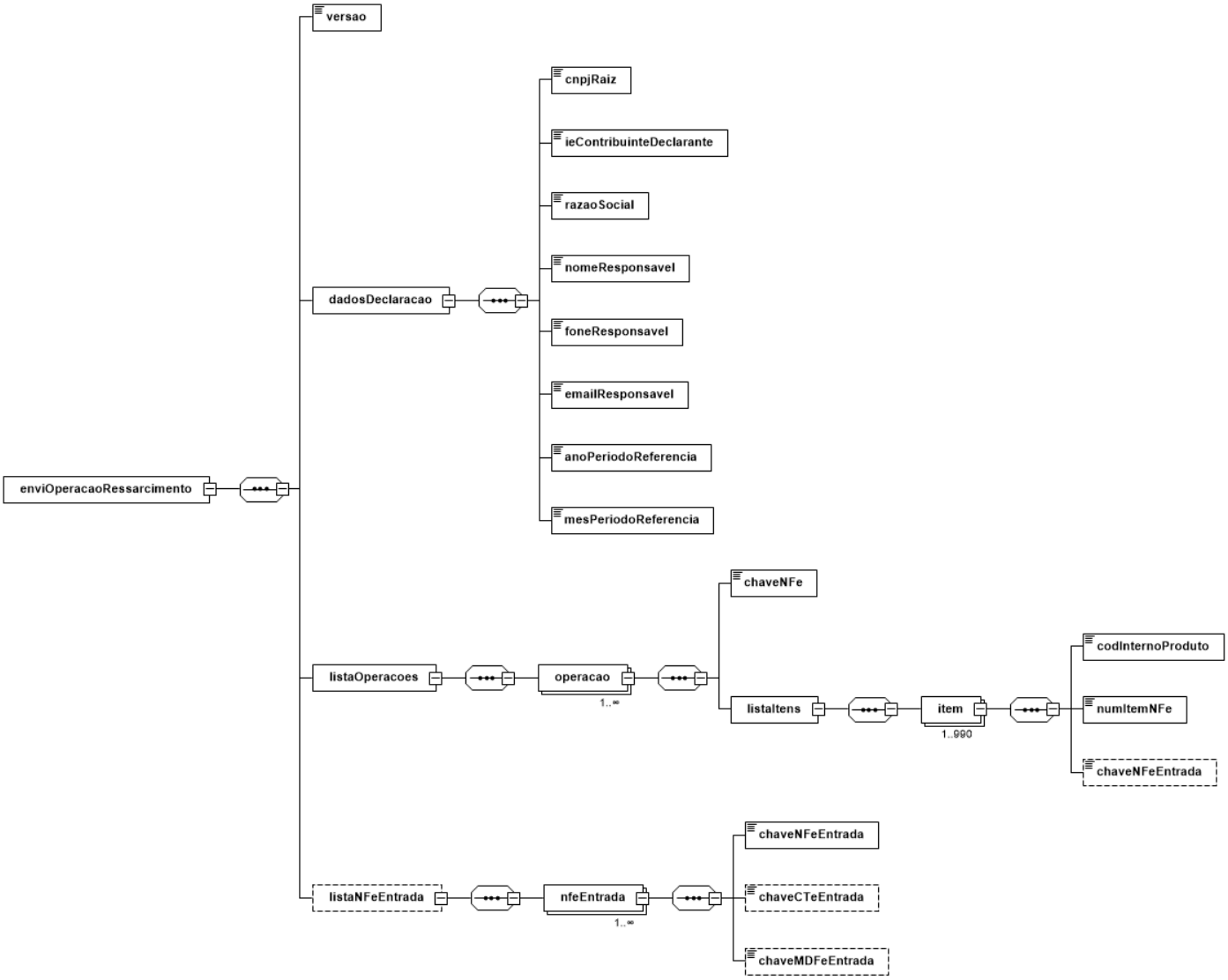

2.3. Exemplo do Arquivo de Pedidos


```xml
<?xml version="1.0" encoding="UTF-8" standalone="yes"?>
<enviOperacaoRessarcimento xmlns="http://www.sefaz.am.gov.br/ressarcimento">
  <versao>2.00</versao>
  <dadosDeclaracao>
    <cnpjRaiz>04312377</cnpjRaiz>
    <ieContribuinteDeclarante>040000001</ieContribuinteDeclarante>
    <razaoSocial>SECRETARIA DE ESTADO DA FAZENDO - AMAZONAS</razaoSocial>
    <nomeResponsavel>Valdir Carlos</nomeResponsavel>
    <foneResponsavel>1121213389</foneResponsavel>
    <emailResponsavel>contato@sefaz</emailResponsavel>
    <anoPeriodoReferencia>2019</anoPeriodoReferencia>
    <mesPeriodoReferencia>06</mesPeriodoReferencia>
  </dadosDeclaracao>
  <listaOperacoes>
    <operacao>
      <chaveNFe>13190684466424000136550010017080681111005060</chaveNFe>
      <listaItens>
        <item>
          <codInternoProduto>9117</codInternoProduto>
          <numItemNFe>1</numItemNFe>
          <chaveNFeEntrada>33190501358874001311550010009189211133630540</chaveNFeEntrada>
        </item>
      </listaItens>
    </operacao>
    <operacao>
      <chaveNFe>13190684466424000136550010017080751111005065</chaveNFe>
      <listaItens>
        <item>
          <codInternoProduto>14186</codInternoProduto>
          <numItemNFe>1</numItemNFe>
          <chaveNFeEntrada>33190501358874001311550010009196111262213310</chaveNFeEntrada>
        </item>
        <item>
          <codInternoProduto>13327</codInternoProduto>
          <numItemNFe>1</numItemNFe>
        </item>
      </listaItens>
    </operacao>
  </listaOperacoes>
  <listaNFeEntrada>
    <nfeEntrada>
        <chaveNFeEntrada>33190501358874001311550010009196111262213310</chaveNFeEntrada>
        <chaveCTeEntrada>33190401358874001311550010009170271236962801</chaveCTeEntrada>
        <chaveMDFeEntrada>33190501358874001311550010009189211133630540</chaveMDFeEntrada>
    </nfeEntrada>
    <nfeEntrada>
        <chaveNFeEntrada>33190501358874001311550010009196111262213311</chaveNFeEntrada>
        <chaveCTeEntrada>33190401358874001311550010009170271236962802</chaveCTeEntrada>
        <chaveMDFeEntrada>33190501358874001311550010009189211133630542</chaveMDFeEntrada>
    </nfeEntrada>
  </listaNFeEntrada>
</enviOperacaoRessarcimento>
```

2.4. Leiaute do Arquivo de Pedidos de PMPF - Versão 1.00

Schema XML: enviOperacaoRessarcimento_v9.99.xsd

#	Campo	Ele	Pai	Tipo	Ocorr	Tam.	Dec.	Descrição/Observação
A01	enviOperacaoRessarcimento	Raiz	-	-	-	-	-	TAG raiz do documento
B01	versao	E	A01	N	1-1	1-4	2	Versão do leiaute do arquivo.
C01	dadosDeclarante	G	A01		1-1			Dados do contribuinte declarante do arquivo de produtos
C02	cnpjRaiz	E	C01	N	1-1	8		Raiz do CNPJ do contribuinte declarante
C03	ieContribuinteDeclarante	E	C01	N	1-1	8-15		Inscrição Estadual do contribuinte declarante
C04	razaoSocial	E	C01	C	1-1	3-60		Razão social do declarante
C05	nomeResponsavel	E	C01	C	1-1	3-60		Nome do funcionário responsável pela geração do arquivo
C06	foneResponsavel	E	C01	C	1-1	7-15		Telefone do funcionário responsável pela geração do arquivo
C07	emailResponsavel	E	C01	C	1-1	3-60		E-mail do funcionário responsável pela geração do arquivo
C08	anoPeriodoReferencia	E	C01	C	1-1	4		Ano do período da operação
C09	mesPeriodoReferencia	E	C01	C	1-1	2		Mês do período da operação
D01	listaItens	G	A01		1-1			TAG de grupo do detalhamento das informações de itens da mesma nota de saída.
D02	item	G	D01		1-N			TAG de grupo do detalhamento das informações de itens.
D03	codInternoProduto	E	D02	C	1-1	1-60		Código interno do produto que consta no cadastro do declarante.
D04	chaveNFeSaida	E	D02	N	1-1	44		Chave da Nota Fiscal eletrônica (NF-e) de saída
D05	numItemNFeSaida	E	D02	N	1-1	1-3		Número do item que consta na NF-e de saída.
D06	chaveNFeEntrada	E	D02	N	1-1	44		Chave da NF-e de Entrada do produto objeto do pedido
D07	chaveCTeEntrada	E	D02	N	1-1	1-3		Número do item que consta na NF-e de Entrada

2.5. Diagrama Simplificado do Arquivo de Pedidos de PMPF - Versão 1.00

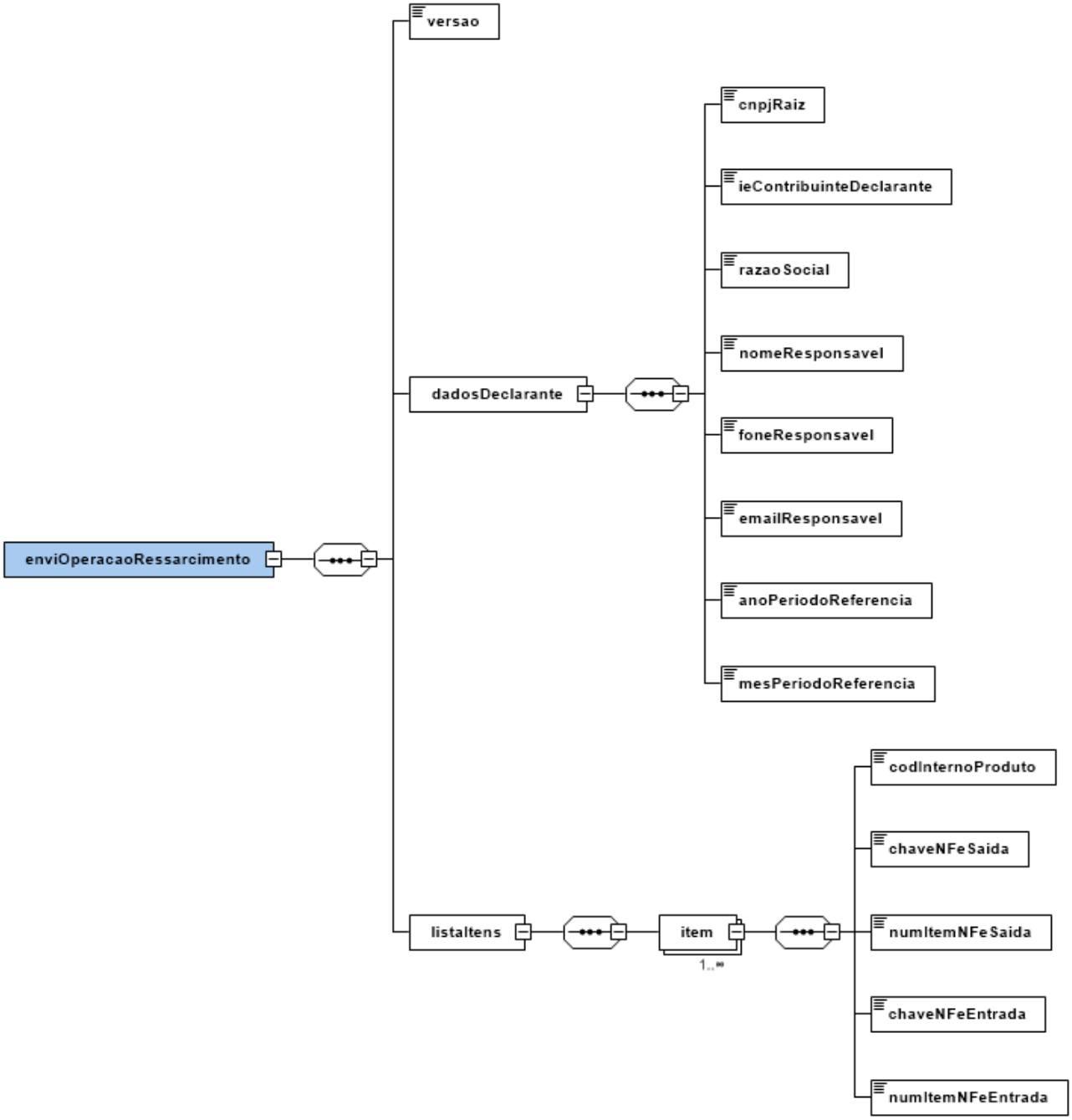

2.6. Exemplo do Arquivo de Pedidos de PMPF - Versão 1.00


```xml
<?xml version="1.0" encoding="UTF-8" standalone="yes"?>
<enviOperacaoRessarcimento xmlns="http://www.sefaz.am.gov.br/ressarcimento">
  <versao>1.00</versao>
  <dadosDeclarante>
    <cnpjRaiz>04312377</cnpjRaiz>
    <ieContribuinteDeclarante>040000001</ieContribuinteDeclarante>
    <razaoSocial>SECRETARIA DE ESTADO DA FAZENDO - AMAZONAS</razaoSocial>
    <nomeResponsavel>Valdir Carlos</nomeResponsavel>
    <foneResponsavel>1121213389</foneResponsavel>
    <emailResponsavel>contato@sefaz</emailResponsavel>
    <anoPeriodoReferencia>2019</anoPeriodoReferencia>
    <mesPeriodoReferencia>06</mesPeriodoReferencia>
  </dadosDeclarante>
  <listaItens>
    <item>
      <codInternoProduto>11000007</codInternoProduto>
      <chaveNFeSaida>13170133337122008535550030000002271809813068</chaveNFeSaida>
      <numItemNFeSaida>1</numItemNFeSaida>
      <chaveNFeEntrada>13170104485217000270550010000005821000007104</chaveNFeEntrada>
      <numItemNFeEntrada>1</numItemNFeEntrada>
    </item>
    <item>
      <codInternoProduto>11000007</codInternoProduto>
      <chaveNFeSaida>13170133337122008535550030000002281986552558</chaveNFeSaida>
      <numItemNFeSaida>1</numItemNFeSaida>
      <chaveNFeEntrada>13170104485217000270550010000005841000021438</chaveNFeEntrada>
      <numItemNFeEntrada>1</numItemNFeEntrada>
    </item>
    <item>
      <codInternoProduto>11000007</codInternoProduto>
      <chaveNFeSaida>13170133337122008535550030000002291191178238</chaveNFeSaida>
      <numItemNFeSaida>1</numItemNFeSaida>
      <chaveNFeEntrada>13170133000167079379550150000097531216366264</chaveNFeEntrada>
      <numItemNFeEntrada>1</numItemNFeEntrada>
    </item>
  </listaItens>
</enviOperacaoRessarcimento>
```

3. Envio dos Arquivos XML
3.1. Arquivo de Produtos

1. O usuário deve acessar o DT-e e pesquisar "Pedido Eletrônico de Ressarcimento do ICMS-ST".

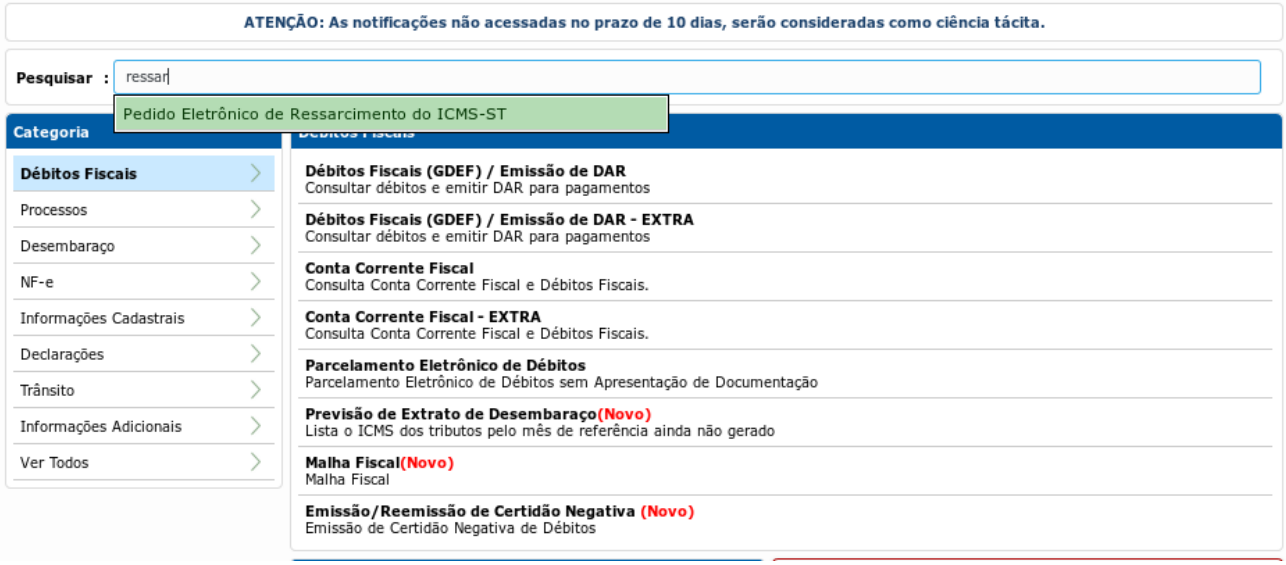

2. Selecionar a opção "Upload Arquivo de Produtos".

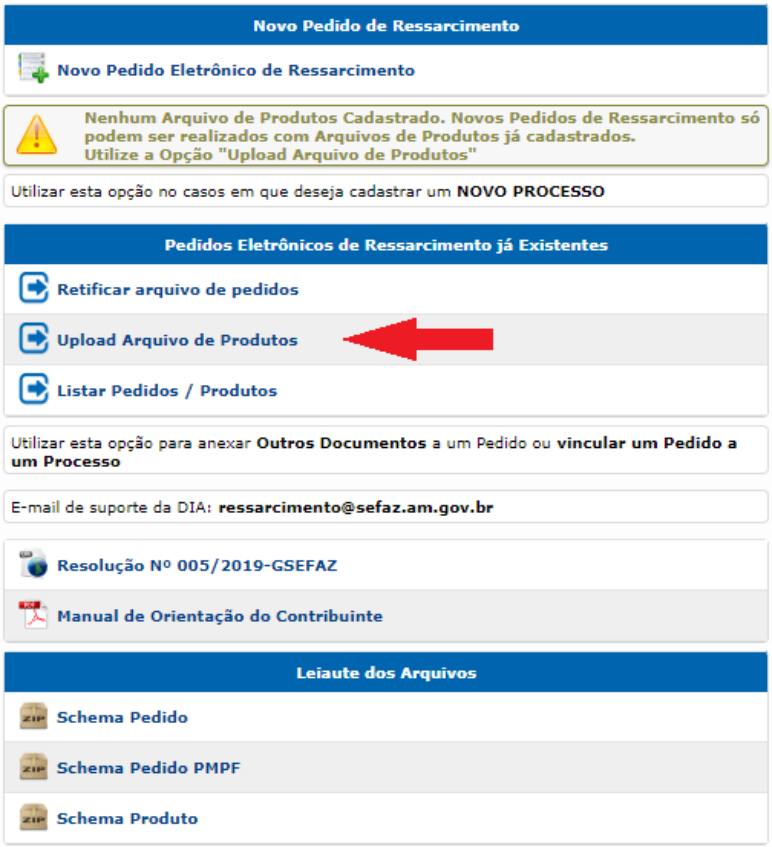

3. Fazer o Upload do Arquivo XML de Produtos e apertar o botão Enviar.

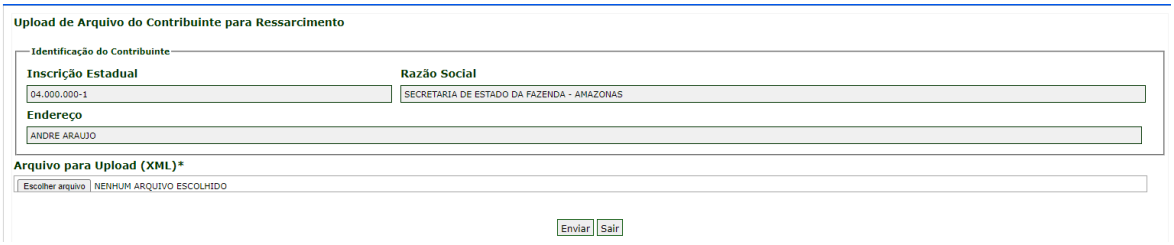

3.2. Arquivo de Pedido

OBS: É necessário o envio de um arquivo de produtos antes de gerar um novo pedido eletrônico de ressarcimento.

1. Selecionar a opção “Novo Pedido Eletrônico de Ressarcimento”.

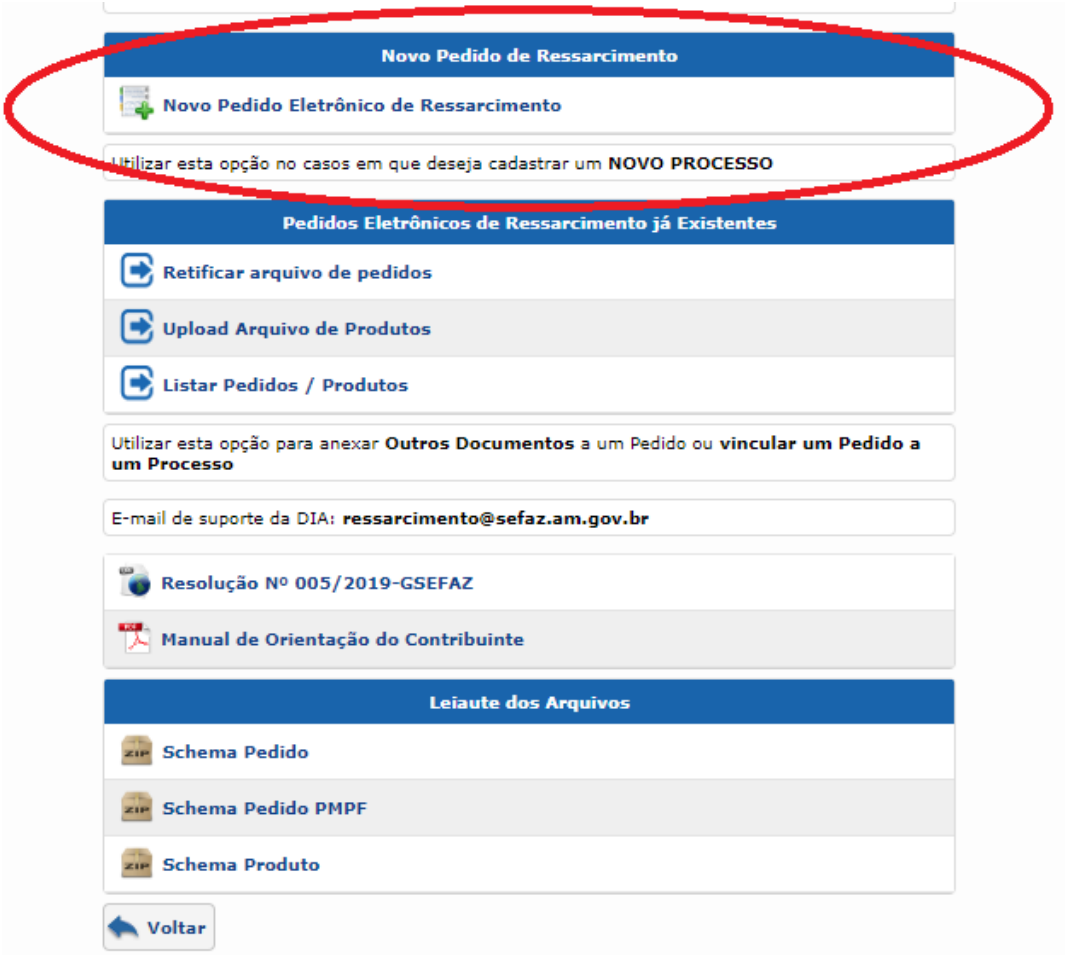

2. Preencher os campos do formulário e incluir o XML do arquivo de pedido.

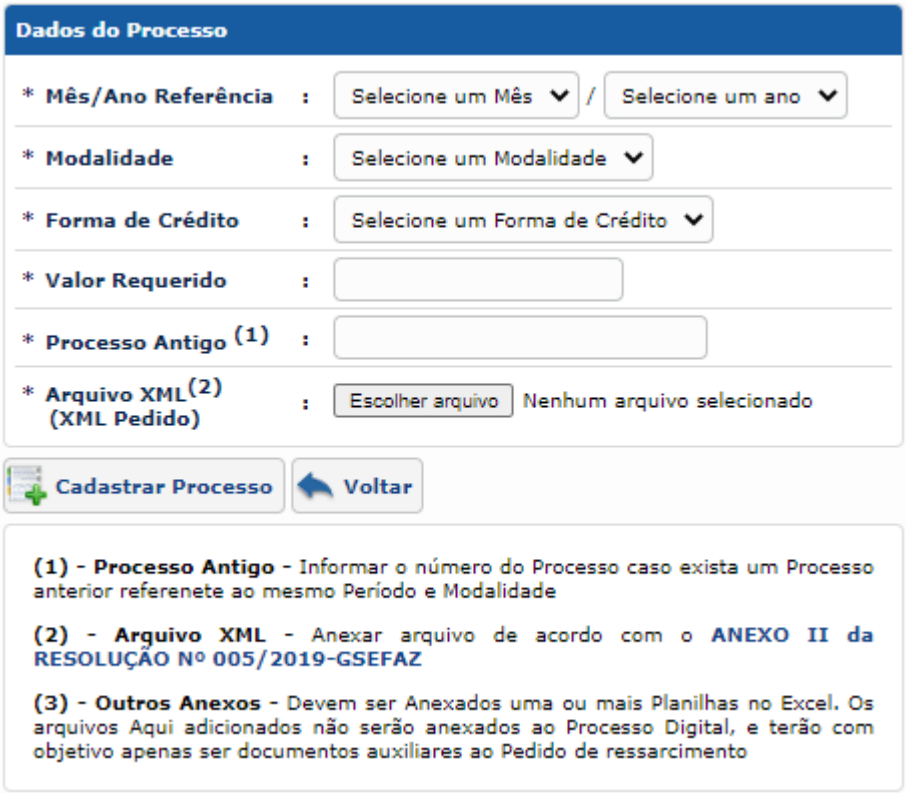

3. Após clicar no botão “Cadastrar Processo”, irá carregar uma caixa de assinatura digital de documentos onde será necessário incluir novos documentos anexos que comprovem o direito a ressarcimento.

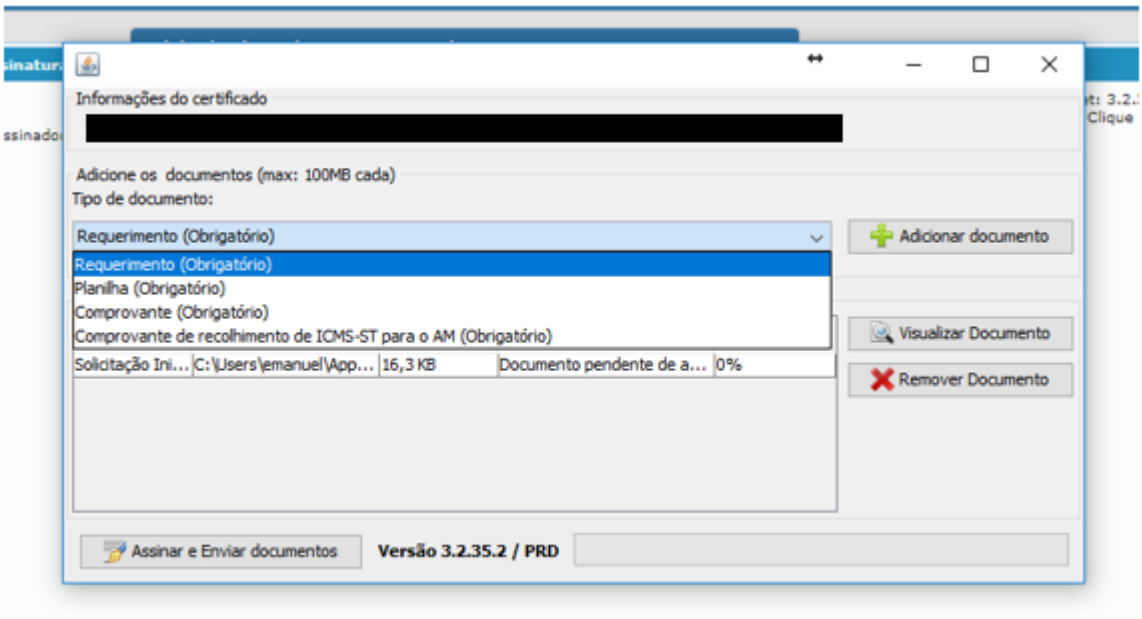

4. Após assinar todos os documentos o pedido será finalizado.

4. Consulta de pedidos e produtos.

1. Selecionar a opção “Listar Pedidos / Produtos”.

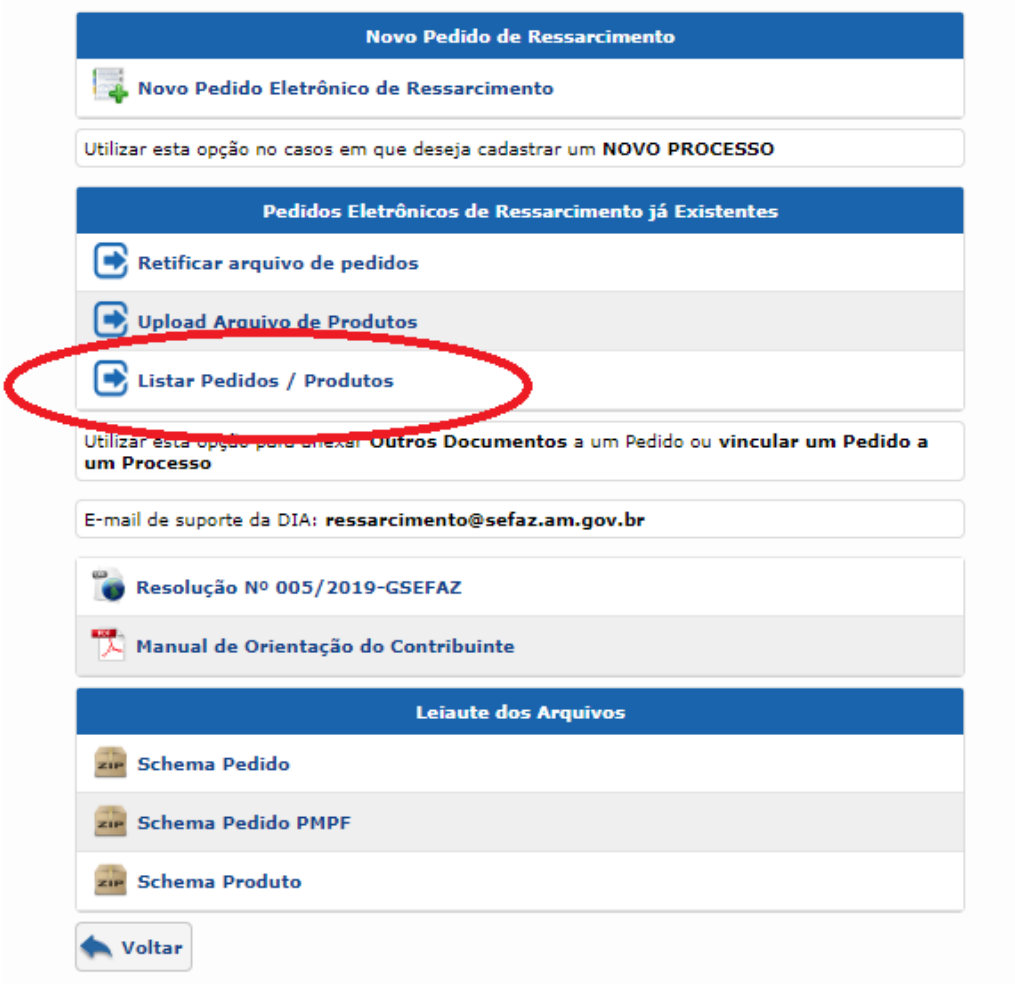

2. Na aba “Produtos” será possível ver todos os produtos enviados pelo contribuinte.

3. Na aba “Pedidos” será possível ver todos os pedidos enviados pelo contribuinte.

NÚMERO DO PEDIDO	PROCESSO	PERÍODO	STATUS	ERROS / DIVERGÊNCIAS	RETIFICAÇÃO	DATA DO ENVIO	DATA DO PROCESSAMENTO	OPÇÕES
11242	01.01.014101.000001/2020-12	2018/01	FINALIZADO	394 DIVERGÊNCIAS ENCONTRADAS	LIBERADA	29/10/2020 19:04:59	30/10/2020 00:12:21	≡
11261	01.01.014101.000002/2021-83	2018/02	FINALIZADO	430 DIVERGÊNCIAS ENCONTRADAS	LIBERADA	02/02/2021 23:21:05	03/02/2021 01:15:27	≡
11243	01.01.014101.000003/2020-88	2018/03	FINALIZADO	420 DIVERGÊNCIAS ENCONTRADAS	LIBERADA	28/09/2020 13:45:16	07/05/2021 12:22:55	≡
11281	01.01.014101.000004/2020-04	2018/04	FINALIZADO	665 DIVERGÊNCIAS ENCONTRADAS	LIBERADA	30/10/2020 10:45:01	31/10/2020 03:59:11	≡
11300	01.01.014101.000005/2021-27	2018/05	FINALIZADO	823 DIVERGÊNCIAS ENCONTRADAS	LIBERADA	03/02/2021 18:32:57	03/02/2021 19:48:57	≡
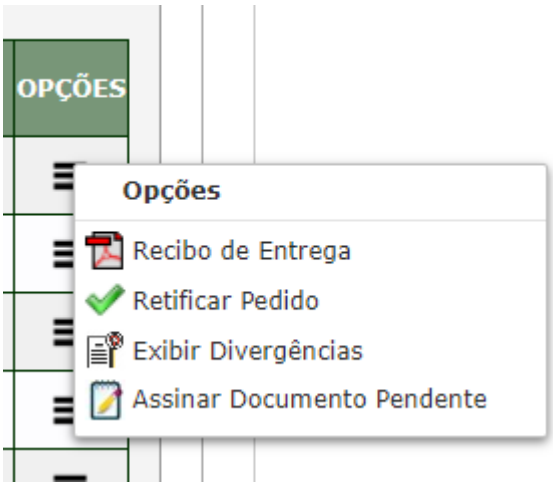
4. Ao clicar no menu de opções a direita, poderá ver os seguintes itens, que ficarão disponíveis a depender da situação de cada pedido.