Tresmares
Correduría de Seguros

# Proyecto de seguro de Accidentes

Tomador:
**Javier Rilo**

**Ronda de Nelle 85, 15007 A Coruña**
**sanchezansede@sanchezansede.com**
**981 140 166**
**658 950 377**

Coberturas y servicios sujetos a los términos y condiciones aplicables al seguro que elijas. Este presupuesto se ha realizado a partir de la información que nos has facilitado, incluida tu historia siniestral, y no tiene valor contractual.

## Datos mediador:

| | |
|---|---|
| **Entidad aseguradora:** | Plus Ultra, Seguros Generales y Vida, S.A. de Seguros y Reaseguros, Sociedad Unipersonal |
| **Sede social:** | Plaza de las Cortes, 8. 28014 (Madrid) |
| **Tipo de mediador:** | Corredor |
| **Nombre:** | SANCHEZ ANSEDE,SL |
| **Dirección:** | RDA. Nelle, 85 |
| **Teléfono:** | 981272187 |
| **Localidad:** | A CORUÑA |

## Datos del asegurado:

| | |
|---|---|
| **Tomador:** | Javier Rilo |
| **CIF/NIF:** | 47359232r |
| **Dirección tomador:** | Cornide 22 2b - Bergondo - 15167 - La Coruña |
| **Actividad profesional:** | 2 |
| **Teléfono:** | 652162226 |

## Propuesta:

| | |
|---|---|
| **Forma de pago:** | Domiciliación bancaria, pago anual. |
| **Prima neta social de la póliza:** | Classic (iva inc.) |
| **IBAN Domiciliación:** | ES81 0240 8161 4409 9937 1489 |
| **Póliza seleccionada:** | **92** |

**Dedicamos tiempo a tu tranquilidad**

# Coberturas y capitales

## Apoyo, capital y soporte en los momentos difíciles

Con cobertura sobre invalidez y muerte por accidente fortuito en cualquier circunstancia.

| | |
|---|---|
| Fallecimiento por accidente | 150.000 € |
| Fallecimiento simultáneo de ambos cónyuges por accidente de circulación | + 50.000 € |
| Fallecimiento por infarto de miocardio por accidente laboral | 100.000 € |
| Invalidez permanente absoluta por accidente | 350.000€ |
| Invalidez permanente parcial por accidente (según baremo) | 350.000€ |
| Invalidez permanente absoluta pora accidente de circulación | 400.000€ |
| Indemnización por hijos dependientes | 2.000€ |
| Indemnización diaria por hospitalización | 50€ |
| Gastos de reforma de la vivienda en caso de invalidez permanente por accidente | 5.000€ |
| Invalidez parcial | Incluida |
| Accidentes en motos de cualquier cilindrada | Incluida |

**Pídenos cualquier modificación o variación de las propuestas.**
**Podemos analizar para ti otros proyectos del mercado**

Tresmares
Correduría de Seguros

# ¿Por qué elegir Sánchez Ansede?

Gestionamos tus seguros para que tu puedas dedicarte a lo que realmente te importa.

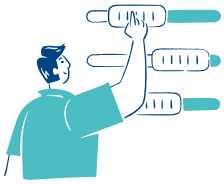

## Seguros para aquello que necesites

Desde un seguro de vida a uno para tu nueva nave espacial.

## Las mejores opciones entre las que elegir

Colaboramos con las compañías más importantes del mercado.

## Gestionamos tus siniestros

Peleamos para que tus intereses estén bien protegidos.

# Compromisos Sánchez Ansede

Nuestra manera de hacer las cosas nos distingue de la competencia.

**1**

## Las mejores compañías de seguros

Te facilitamos la decisión de elegir una compañía de seguros. Trabajamos solo con aseguradoras top.

**2**

## Cambia de correduría sin cambiar de compañía

Te ayudamos con tus seguros independientemente de con quien tengas tus pólizas.

**3**

## Ahorro más allá de lo económico

Queremos lo mejor para tí. Por eso luchamos porque tus intereses prevalezcan.

**4**

## Compartimos intereses

Desde un seguro de vida a uno para tu nueva nave espacial.

**5**

## Te ahorramos investigar

No dejamos de analizar e indagar sobre garantías y coberturas para ofrecerte lo mejor de lo mejor en tu póliza.

**6**

## Te ayudamos a vivir mejor

Luchamos para que disfrutes una vida tranquila, protegido frente a viento y marea.

# Las mejores compañías

Trabajamos con las mejores aseguradoras para ofrecerte los productos con los mayores estándares de calidad del mercado.

Allianz · Generali · DKV Salud y bienestar · AXA · pelayo · MAPFRE · Liberty Seguros · Catalana Occidente Seguros · caser seguros · Zurich · Adeslas · Sanitas

Mediante este documento normalizado (sin valor contractual), te ofrecemos la descripción básica de los principales riesgos que conforman el producto presentado, así como diferentes aspectos destacados.

Las condiciones precontractuales, y/o contractuales completas, figuran en los proyectos de seguro presentados, o en las Condiciones Particulares y Generales que se entreguen al formalizar el contrato.

# ¿En qué consiste este tipo de seguro?

Nuestro producto de accidentes individuales cubre incapacidades absolutas, parciales y fallecimiento en caso de accidente. Es un producto que cubre 24 horas, los 365 días del año (incluyendo hasta 90 días de viaje en el extranjero).

## ¿Qué se asegura?

### Cobertura 24 horas

Cubre las 24 horas del día todos los días del año. También si se viaja al extranjero.

### Deportes

Quedan incluidos la práctica de cualquier deporte como amateur. Sin incluir la práctica como profesional ni competición federativa

### Cobertura motos

Quedan incluidos los accidentes de motocicleta de cualquier cilindrada.

### Fallecimiento / Invalidez Permanente Absoluta por Accidente

Si como consecuencia de un accidente cubierto por la póliza, se produjera el Fallecimiento inmediatamente o en el plazo de un año a contar desde la fecha del accidente

### Fracturas

Se indemnizará al asegurado con la suma estipulada para la lesión producida en la tabla de indemnizaciones de la póliza.

### Gastos de reforma de la vivienda o vehículo en caso de Invalidez Permanente Absoluta por Accidente

Se pagará el 80% del coste de reformas realizadas en la vivienda habitual o en el vehículo, tanto para realizar sus actividades diarias, como para permanecer dentro de su hogar y moverse por él.

## ¿Qué NO se asegura?

- La participación del Asegurado en acciones delictivas, provocaciones, riñas y duelos, carreras, apuestas o cualquier actuación/empresa arriesgada o temeraria.
- La práctica como profesional o federado de cualquier deporte, así como en todo caso aquellas actividades enumeradas en el Contrato de seguro.
- Acontecimientos de guerra, aun cuando no haya sido declarada, rebeliones, revoluciones, tumultos populares, terremotos, inundaciones, huracanes y erupciones volcánicas.
- Imprudencias o negligencias graves.
- Los accidentes sufridos por el Asegurado en estado de embriaguez, o bajo la acción de drogas narcóticas, euforizantes, psicotrópicas de carácter prohibido.

## ¿Existen restricciones en lo que respecta a la cobertura?

- El Tomador de la póliza deberá tener entre 18 y 70 años.
- Los límites económicos y temporales que figuren en las Condiciones Generales y/o Particulares.

## ¿Dónde estoy cubierto?

En todo el mundo.

## ¿Cuándo y cómo tengo que efectuar los pagos?

El pago de la prima es anual, si bien existe la posibilidad de seleccionar pago fraccionado mensual en caso de que la cantidad total ascienda a más de 100€ al año. El recibo del seguro se le cobrará en la misma tarjeta de crédito/débito que nos facilite durante la contración, pudiendo modificar dichos datos siempre que lo desee.