LEARNING HEROES

El Manual Definitivo del Trabajo 2.0

Estás a punto de descubrir cómo profesionales y equipos reales están **multiplicando su productividad,** mejorando sus **decisiones y ganando tiempo** todos los días, gracias a una **nueva forma de trabajar con inteligencia artificial.**

No se trata de automatizar tareas sueltas. Se trata de construir tu propio equipo de agentes digitales que trabajan contigo, no en tu lugar. El Manual Definitivo del Trabajo 2.0 te enseña, sin tecnicismos, qué es la **agentificación,** cómo aplicarla desde hoy y qué herramientas están marcando la diferencia. Si no sabes nada de esto, perfecto porque aquí empieza todo. Vamos a por ello.

¿Qué es un agente de IA (y por qué te conviene tener uno cerca)?

Un agente de inteligencia artificial no es un chatbot genérico ni un bot programado para repetir pasos. Es más bien **un empleado virtual que entiende lo que tiene que lograr y encuentra la mejor forma de hacerlo.** Piensa en alguien que no solo hace lo que le dices, sino que además lo hace como tú lo harías: tomando decisiones, ajustando estrategias y manteniéndote al tanto si algo se sale del plan.

La diferencia con otras herramientas está en su nivel de autonomía. Un agente de IA no necesita que le marques cada paso; si entiende el objetivo, sabe cómo llegar.

PUEDES TENER UN AGENTE QUE:

- Clasifique contactos automáticamente.
- Redacte correos personalizados.
- Investigue información relevante antes de una reunión.
- Gestione tareas repetitivas sin supervisión constante.

Todo eso, trabajando en paralelo, en segundo plano. **La idea es simple:** tú piensas, ellos hacen. Y lo hacen como tú lo harías.

LEARNING HEROES

Relevance AI: tu plantilla digital está esperando turno

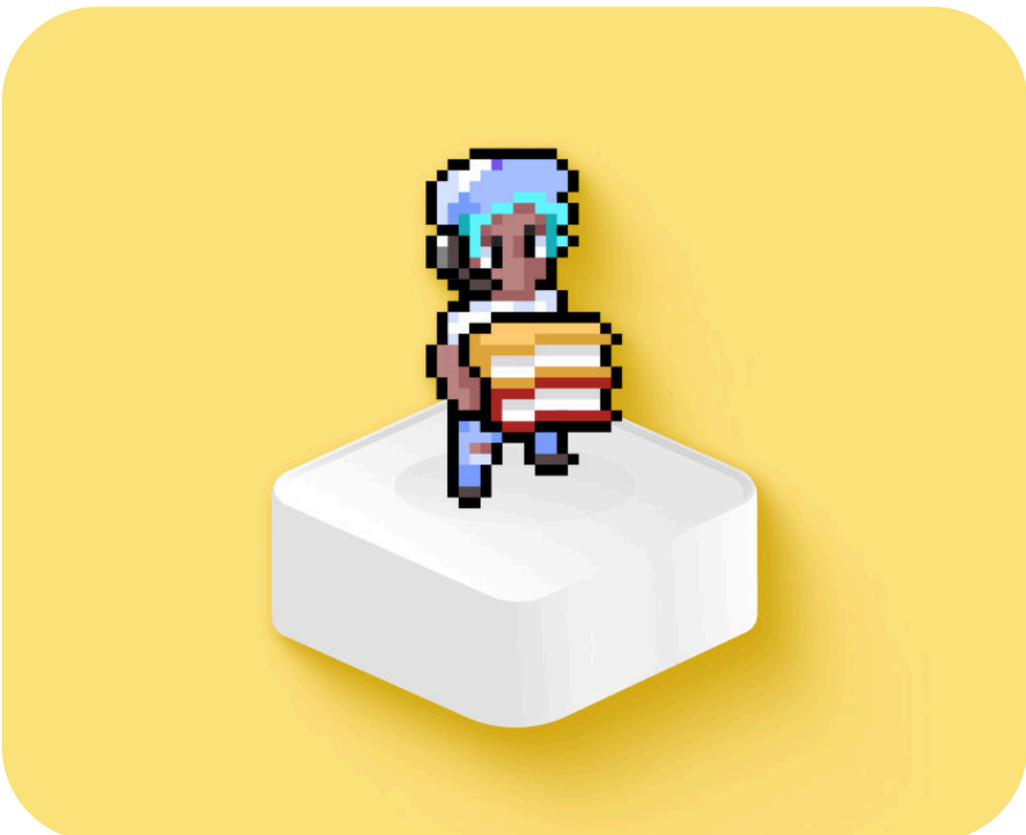

Relevance AI es una plataforma que te permite construir y dirigir una fuerza laboral de agentes de IA. Lo potente no es solo que puedes diseñarlos sin escribir código, sino que se adaptan a tus herramientas y tus flujos de trabajo reales. No se trata de reemplazar tareas sueltas, sino de montar un equipo completo que sigue tus reglas y trabaja como tú necesitas.

Lo mejor es que escalan contigo. Si hoy necesitas uno, bien. Si mañana necesitas 20, también. Hay empresas que ya operan con más de 30 agentes en producción, generando leads, organizando reuniones y analizando datos en tiempo real. Todo sin ampliar plantilla humana.

Y si algo se complica, el agente te lo comunica. No desaparece en un bucle. Actúan con autonomía, sí, pero bajo supervisión humana. Eso es trabajar con IA, no delegar a ciegas.

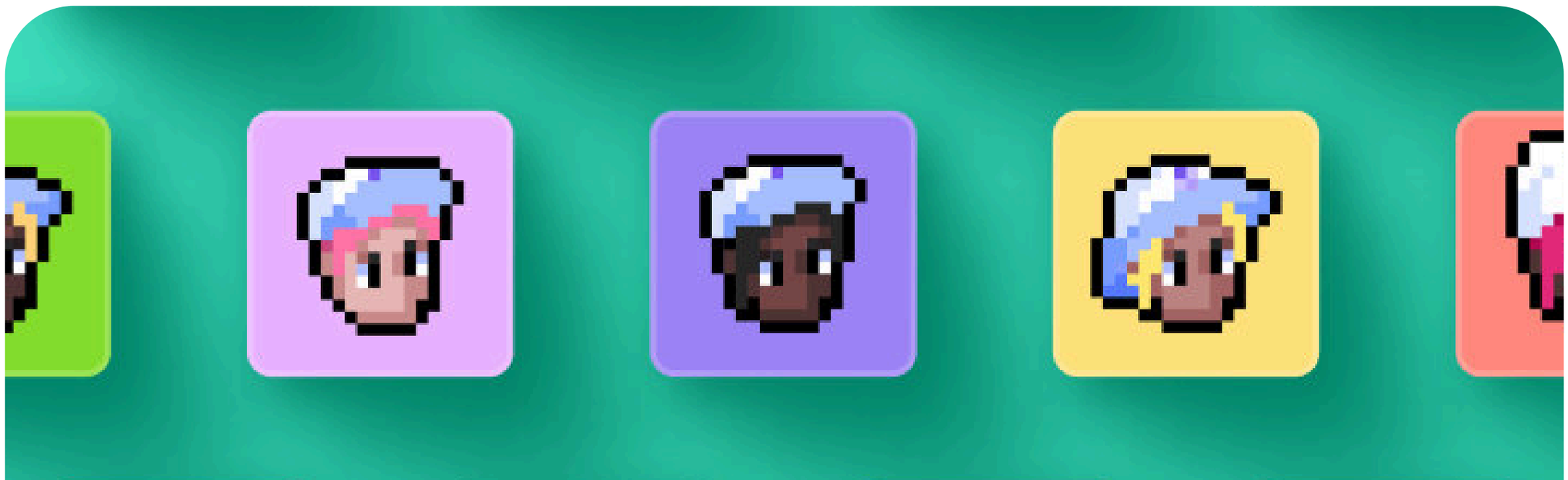

Gemini Gems: tus expertos virtuales personales

Google no se ha quedado atrás. Con los **Gemini Gems,** puedes crear versiones personalizadas de su IA Gemini que se comportan como asistentes especializados. No es una IA generalista. Es una IA que habla tu idioma, conoce tu contexto y entiende tus objetivos desde el primer segundo.

Esto reduce fricción, tiempo y errores. En lugar de escribir 10 líneas explicando lo mismo cada vez, tu Gem ya lo sabe. Y al integrarse con tus documentos, tus datos y tu forma de trabajar, se convierte en una especie de clon experto de ti, pero disponible 24/7.

Google incluso ha lanzado Gems prediseñadas para empresas:

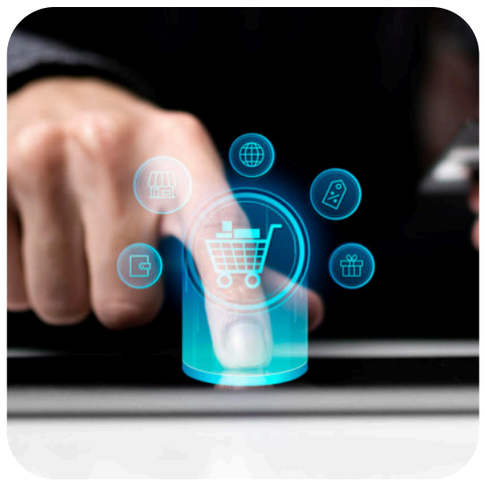

Propuestas de ventas automatizadas.

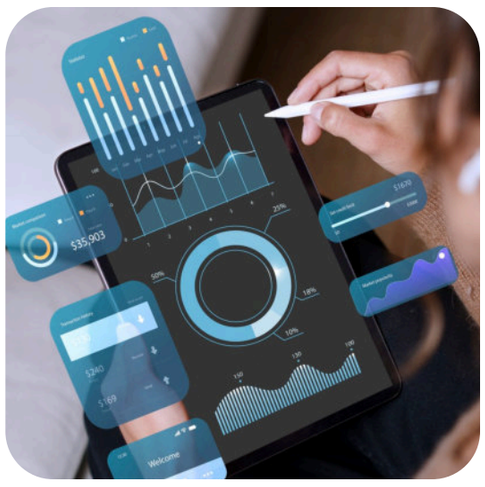

Análisis de marketing personalizados.

Redacción de descripciones de puesto.

Soporte interno y externo con base en datos de la empresa.

Todo lo que necesitas para convertir un proceso manual en algo fluido y personalizado.

Gemini

Gems

Trabajo 2.0: no se trata de reemplazo, sino de expansión

Este nuevo paradigma laboral no gira en torno a ser más rápidos, sino más inteligentes. El Trabajo 2.0 significa colaborar con sistemas inteligentes que pueden hacer tareas completas y tomar decisiones, mientras tú te enfocas en el por qué y el para qué de cada cosa.

No se trata solo de ahorrar tiempo. Se trata de trabajar mejor. De liberar tu energía mental para lo que realmente importa: pensar, crear, liderar, conectar.

Y sí, esto implica aprender nuevas habilidades. No técnicas, sino estratégicas: saber pedir bien lo que necesitas, entender cuándo una IA puede ayudarte (y cuándo no), y saber combinar sus resultados con tu criterio. En muchos casos, trabajarás con agentes como si fueran parte del equipo. Les darás feedback, los afinarás con el tiempo, y confiarás en ellos para tareas rutinarias o pesadas.

Este nuevo modelo también cambia cómo medimos el trabajo. La productividad ya no es cuántas horas pasas frente al ordenador, sino cuánto impacto generas con la ayuda de tus herramientas inteligentes. Lo relevante es el resultado, no el proceso.

LEARNING HEROES

¿Qué puedes hacer tú, hoy?

01

Dejar de pensar en la IA como una amenaza o una moda. Está aquí, y no va a dejar de avanzar.

02

Identificar tareas que podrías delegar, tareas que te cansan, que te quitan tiempo o que simplemente no requieren tu cerebro al 100%.

03

Explora opciones. Crea tu primer agente en Relevance AI.

Diseña una Gem de Gemini que te ayude a estructurar tu semana. Pruébalo. Ajusta. Aprende. Repite.

La diferencia no la marca la tecnología. La marca cómo decides usarla. Y tú estás a una decisión de empezar a trabajar como los profesionales del futuro: acompañado, ampliado y potenciado.

El Trabajo 2.0 no es para técnicos. Es para personas inteligentes que saben cómo sacarle partido a lo que tienen a mano.

LEARNING HEROES

Para terminar (o para empezar)

Este manual no pretende ser una guía completa. Es una invitación. A dejar de ver la IA como una caja negra o un enemigo. Y empezar a verla como una aliada que puede, literalmente, cambiar tu día a día.

Hay muchas formas de empezar:

- No necesitas una herramienta costosa.
- No necesitas permiso de tu jefe.
- No necesitas saber programar.
- Solo necesitas claridad sobre lo que haces hoy y curiosidad por hacerlo mejor mañana.

El Trabajo 2.0 ya está ocurriendo. Y tú decides si lo lideras o lo ves pasar desde la barrera.

Bienvenido al juego.