monks

Case Técnico de Estágio

Análise de Dados e Otimização de Processos

Apresentação técnica para a liderança do time de Operations da .Monks

Made with GAMMA

Contexto do Case

Objetivo da Análise

Identificar, documentar e corrigir inconsistências em datasets críticos utilizados pelo time de Operations

Escopo do Trabalho

Análise manual combinada com ferramentas de validação como a IDE Antigravity, utilizando jupyter notebook para a limpeza de dados com o auxílio do agente do gemini.

Metodologia

O agente de AI me auxiliou em tarefas mais técnicas, se tratando de código, já decisões relacionadas ao negócio, levantamento e correção de insights foram feitos por mim

Made with GAMMA

Erros Identificados na Planilha

Principais problemas encontrados durante a limpeza dos dados

Divergências Financeiras

22 oportunidades com valores incompatíveis

Erros de Formatação Financeira

5 valores de texto quebrando a coluna numérica

Oportunidades Vencidas

4 negócios abertos com prazo de fechamento já expirado no passado

Despadronização Textual (Categorias)

Inúmeros erros de digitação em 3 colunas, consolidados com sucesso

Made with GAMMA

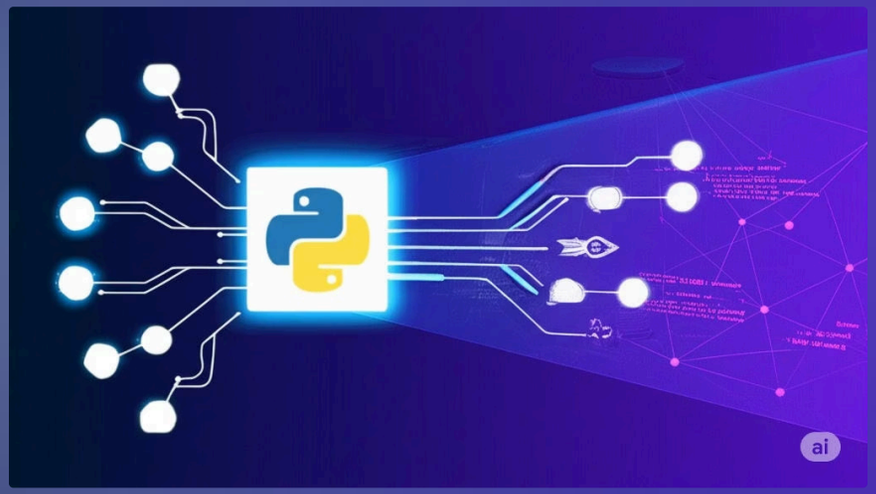

Impacto das Correções

Antes da Limpeza

- 413 linhas totais no dataset
- Múltiplas entradas duplicadas
- Inconsistências de formatação
- Dados incompletos críticos

Depois da Limpeza

- 305 registros válidos após filtro de tipos considerados
- 261 negócios únicos após consolidação por Opportunity_IDs
- 108 linhas removidas fora do escopo
- 22 divergências financeiras corrigidas
- Stage, Lead_Office e Lead_Source padronizados: 24 variações consolidadas em 6 categorias
- 100% dos registros validados contra regras de escopo, formatação e auditoria financeira

Made with GAMMA

Principais Achados da Análise

Insights extraídos dos dados após processo de limpeza

Insight 1

Queda brusca de receita: Redução de mais de 60% na receita em março e abril em relação ao primeiro bimestre, configurando alerta vermelho para previsibilidade

Insight 2

Dependência em Customer Success: Customer Success é responsável por R$ 17,4 milhões, representando a maior fonte de receita, seguida por Referências

Insight 3

Gargalo nas fases finais: Mais de 65% do valor financeiro do pipeline já se concentra nas fases finais (Pitched e Negotiation), exigindo foco em tática de fechamento

Insight 4

Ineficiência operacional em São Paulo: A filial de São Paulo apresenta ciclo de fechamento médio de 90 dias, cerca de 30% mais lenta que filiais do interior

Insight 5

Pipeline envelhecido: 14% do funil está envelhecendo há mais de 100 dias (com picos de até 330 dias), demandando uma limpeza rotineira do pipeline

Made with GAMMA

Recomendação de Processo

Estratégias para prevenir problemas futuros e garantir qualidade contínua dos dados

Validação Automática

Implementar scripts de validação de dados na entrada

Alertas de Qualidade

Configurar notificações para inconsistências detectadas

Padrões de Preenchimento

Estabelecer guidelines claras para input de dados

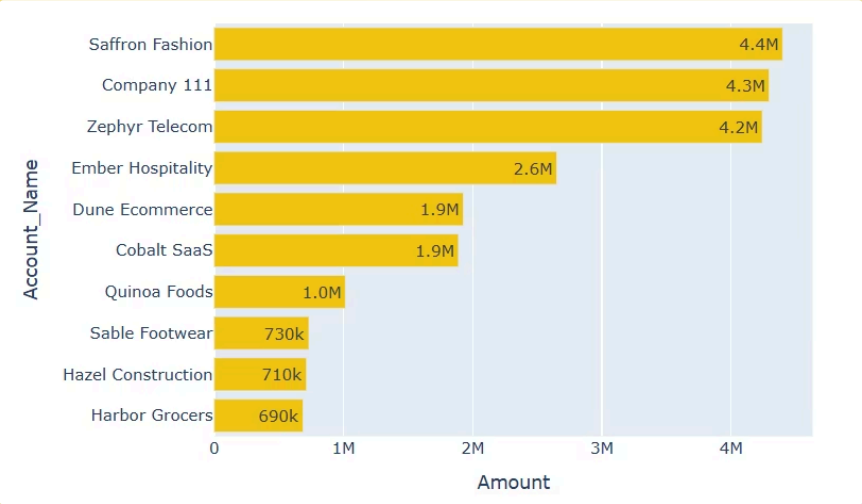

Made with GAMMA

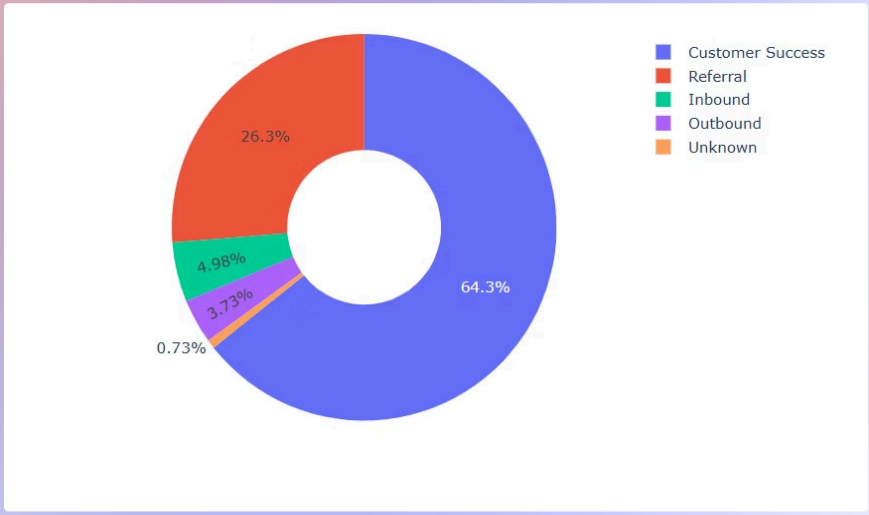

Implementação Recomendada

Ferramentas Sugeridas

- Scripts Python para validação automática de dados (conforme implementado na limpeza)
- Dashboard HTML com Plotly para monitoramento contínuo (já desenvolvido)
- Integração com CRM para atualização automática de datas de fechamento

Processos Propostos

- Validação automática de dados na entrada (regras de escopo, formatação textual, auditoria financeira)
- Rotina mensal de limpeza de pipeline (identificar e arquivar oportunidades envelhecidas)
- Auditoria trimestral de divergências financeiras (Amount vs Total_Product_Amount)

Made with GAMMA

Conclusão

O Que Aprendi Com Este Case

Importância da Qualidade

Dados corrompidos ou inconsistentes, como as 108 linhas fora do escopo e as 22 divergências financeiras, distorcem completamente a análise e prejudicam a tomada de decisão. A qualidade de dados é a base para qualquer análise confiável.

Impacto nos Resultados

Dados limpos e validados revelam padrões críticos, como a queda de 60% em receita, a dependência em Customer Success e gargalos operacionais, que não seriam visíveis em dados corrompidos. Isso permite ações estratégicas precisas.

Soluções Preventivas

Automação e processos estruturados, como validação na entrada, dashboards contínuos e auditorias periódicas, são essenciais para evitar retrabalho e garantir que a base de dados permaneça confiável ao longo do tempo.

Made with GAMMA