# Kuormitus huipentuu vauvan ollessa 3–6 kuukautta

Keskiarvo (viiva) ja vaihteluväli, johon 90 % vastauksista sijoittuu (punertava varjostus)

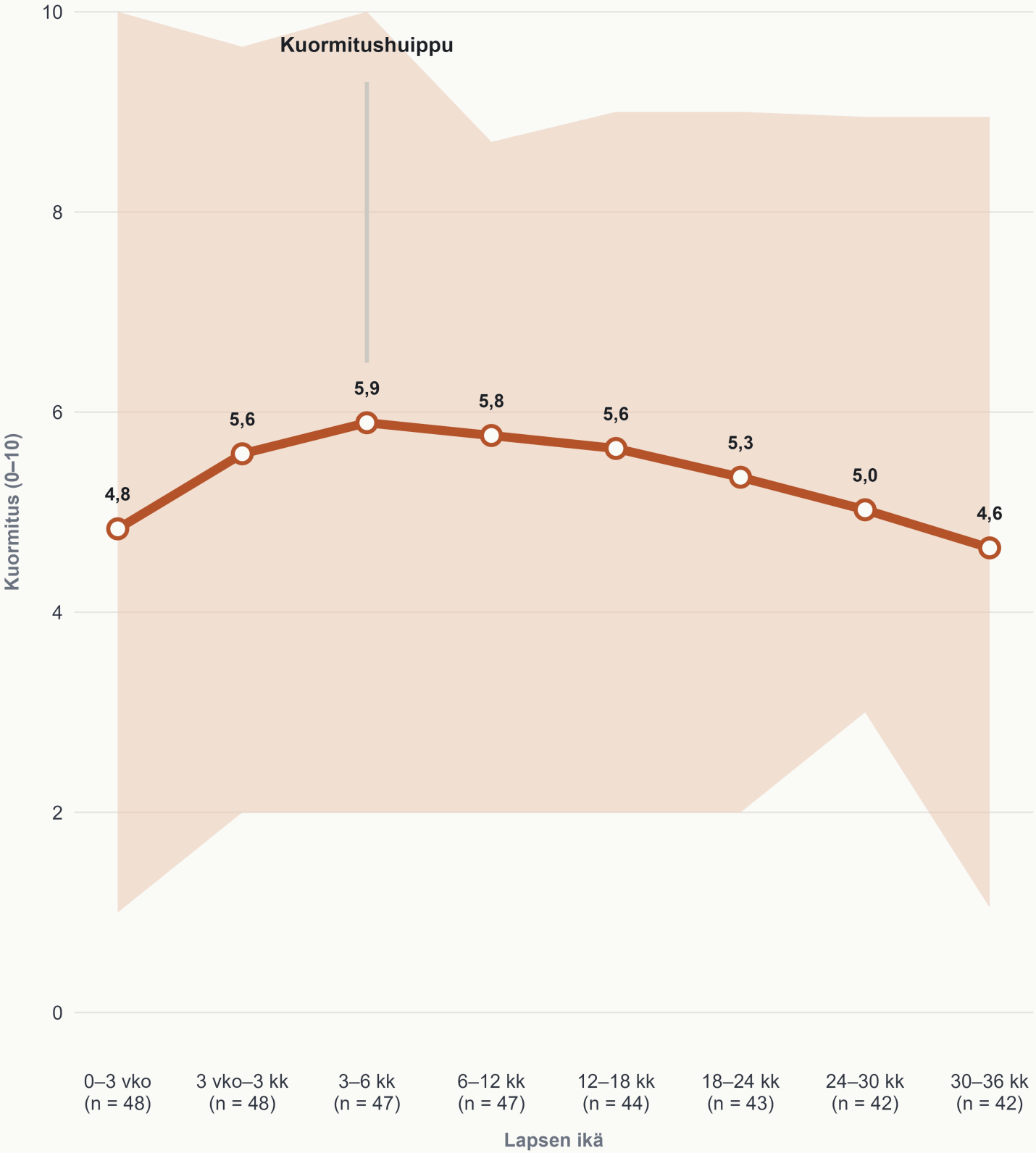


Vastaa tutkimuskysymykseen: "Kuinka kuormittavaksi koit arjen kussakin vaiheessa?", johon vastattiin asteikolla 0–10.

# Sama ikävaihe voi tuntua vastaajasta riippuen äärimmäisen raskaalta tai melko kevyeltä

Tummempi ruutu = suurempi osuus vastannut kyseisen kuormitustason
Oranssi viiva = keskiarvo, katkoviiva = mediaani.

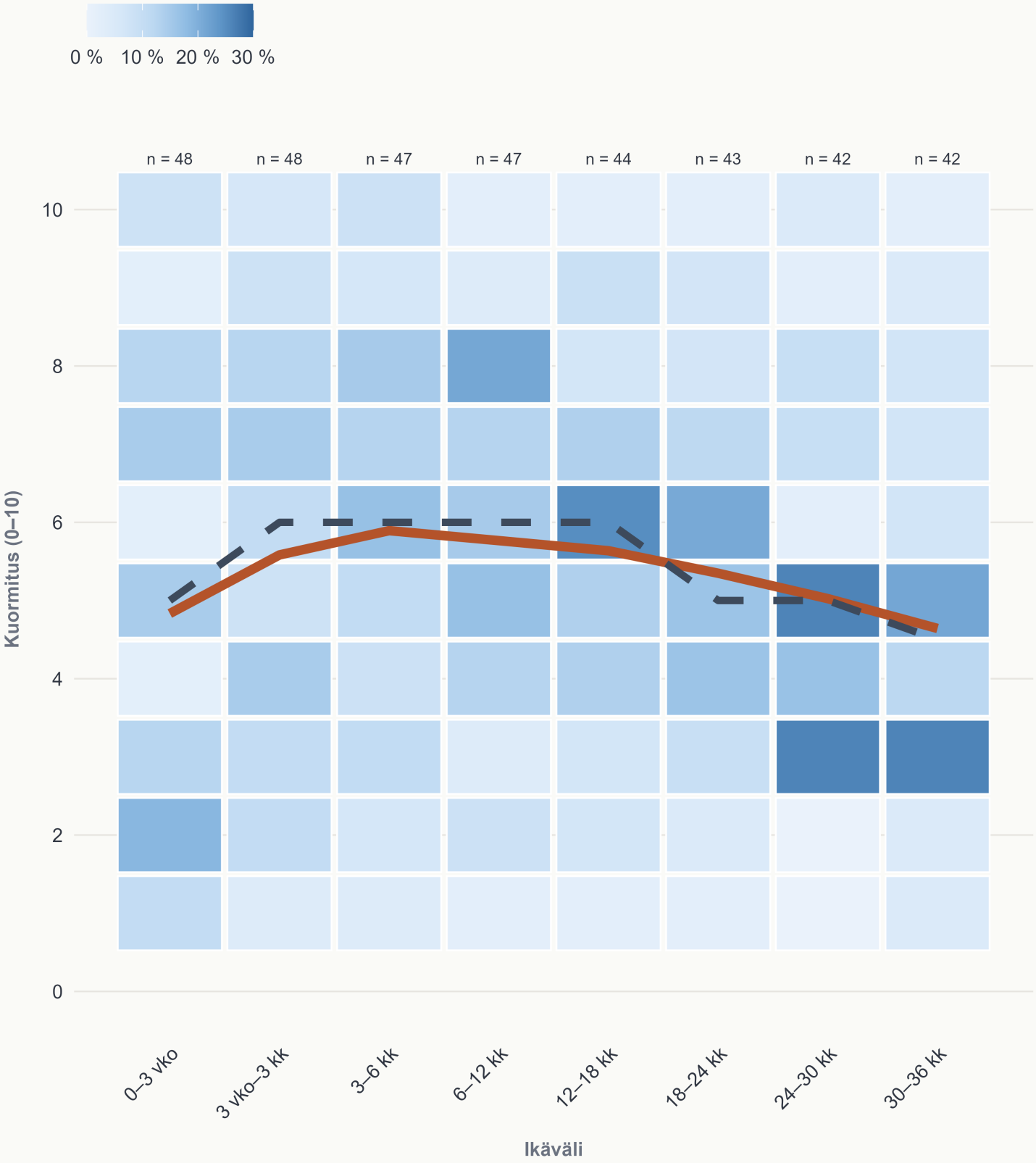

# Vanhempien kokemat erot alkuvaiheen kuormituksesta saattavat yllättää

Keskiarvoviivat (0–10) ryhmittäin.

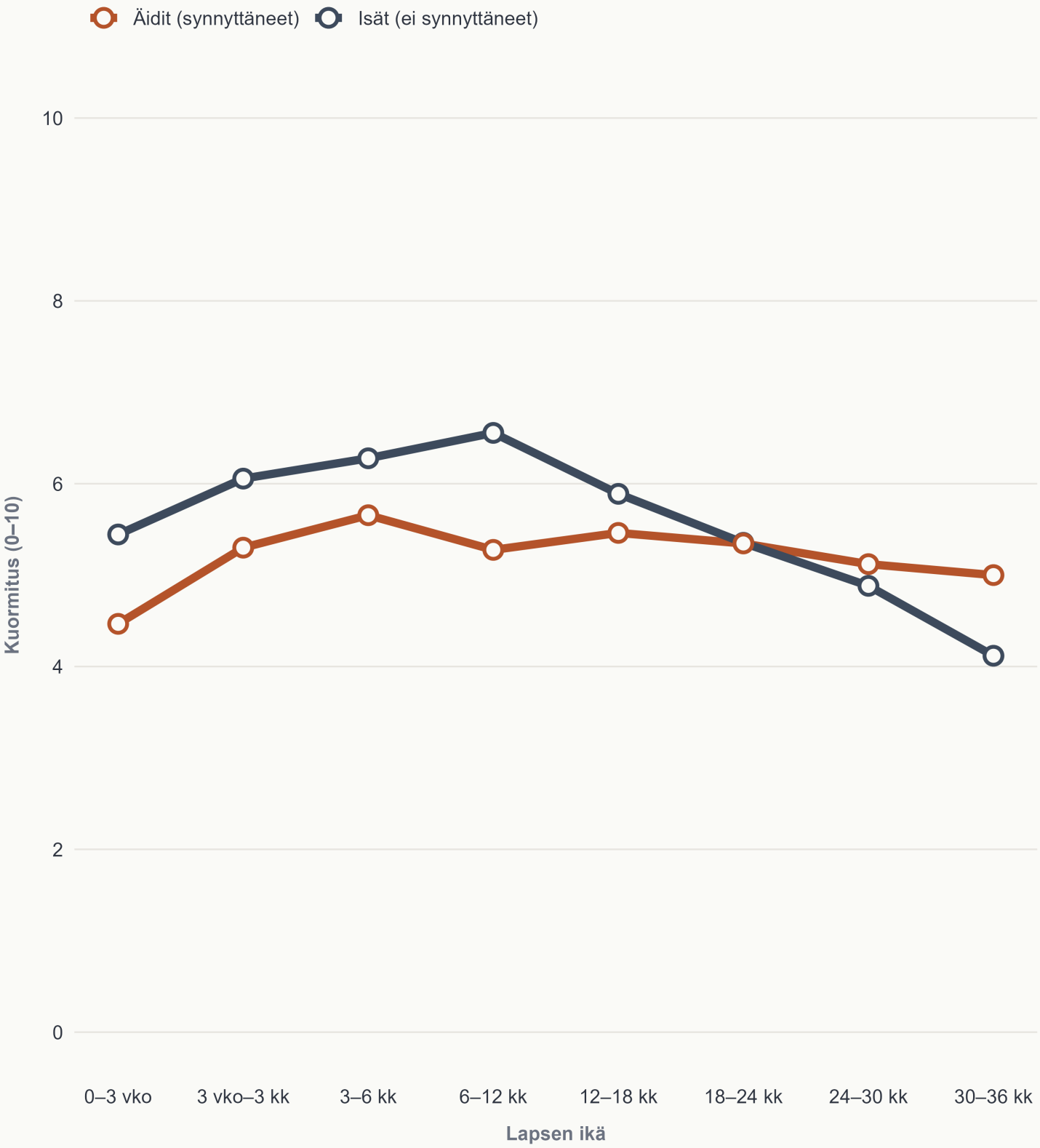


Ryhmittely perustuu kysymykseen: Synnytitkö tarkasteltavan lapsen/lapset?

# Eka kierros tuntuu alkuvaiheessa kuormittavimmalta, useamman lapsen arki näkyy myöhemmin?

Keskiarvoviivat (0–10) sen mukaan, mitä lasta vastaus koskee.

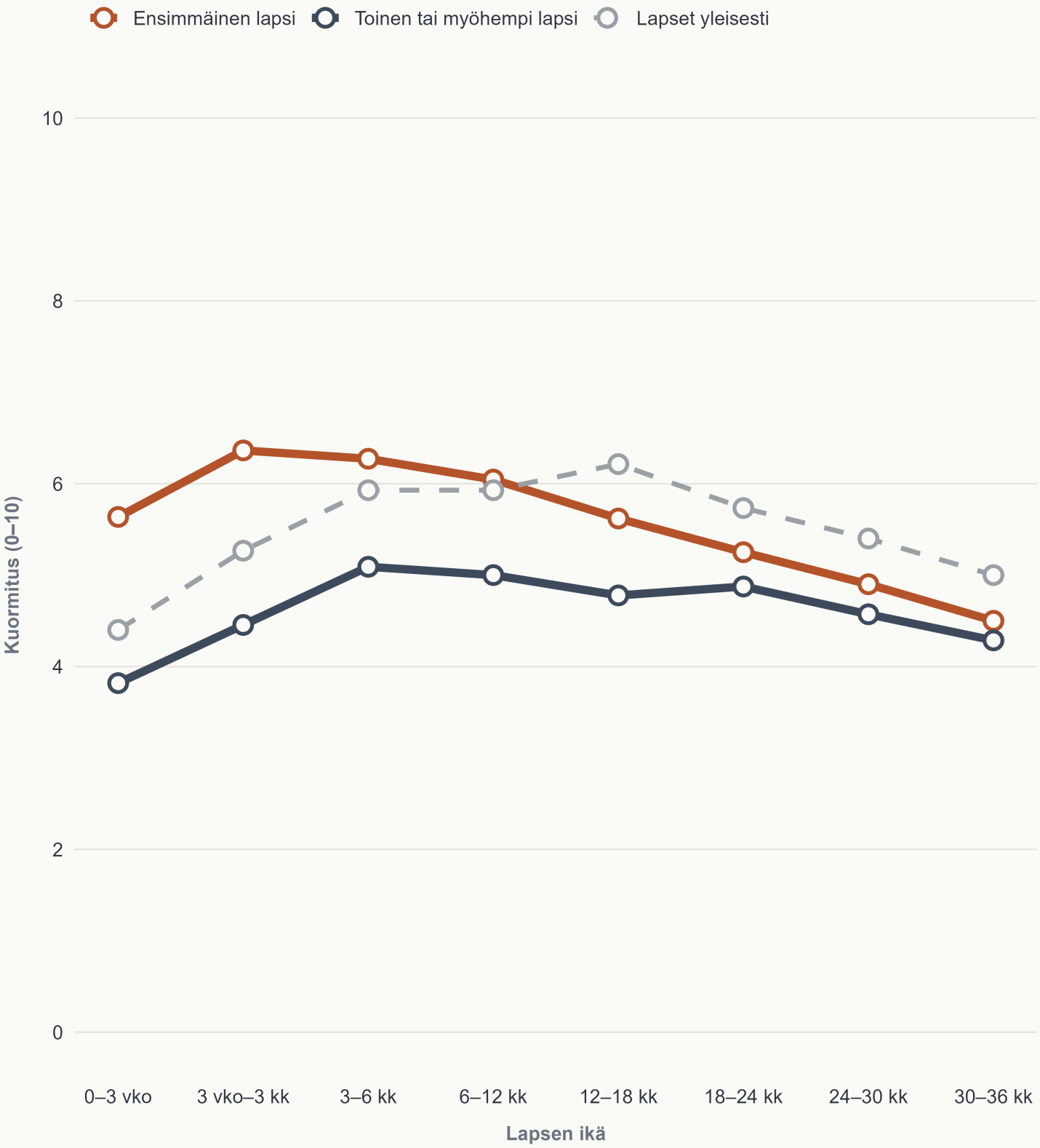


Ryhmittely perustuu kysymykseen: Mitä lasta tämä vastaus koskee?

# Vastaajajoukon taustaprofiili

Vastaajien kokonaismäärä n = 48.

### Mitä lasta tämä vastaus koskee?

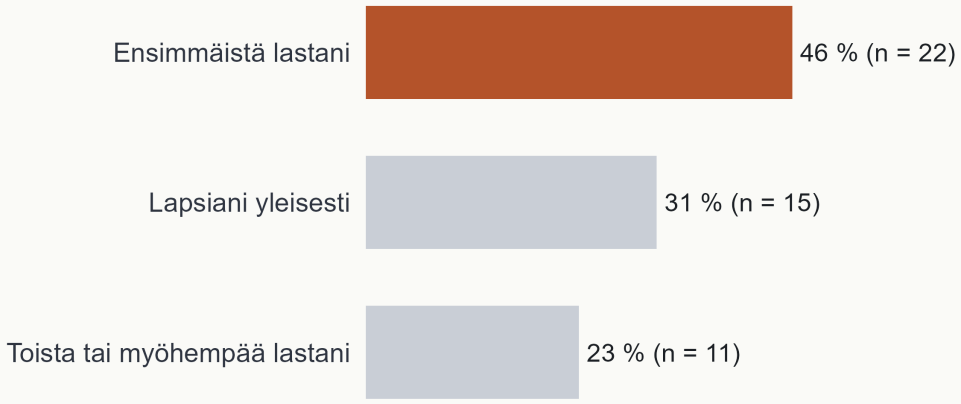


### Synnyttikö vastaaja tarkasteltavan lapsen?

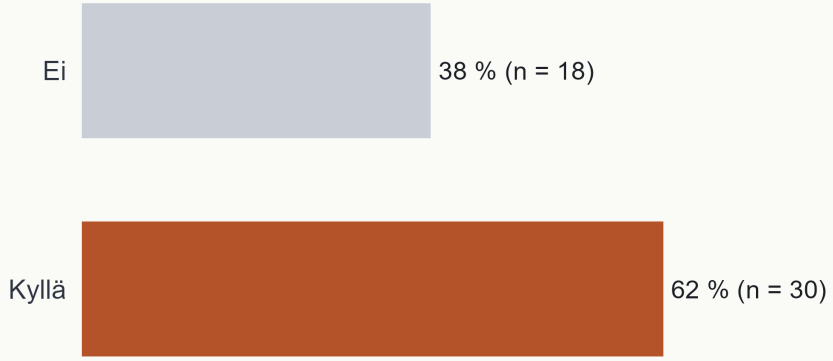


### Syntyikö sisaruksia ennen 3 vuoden ikää?

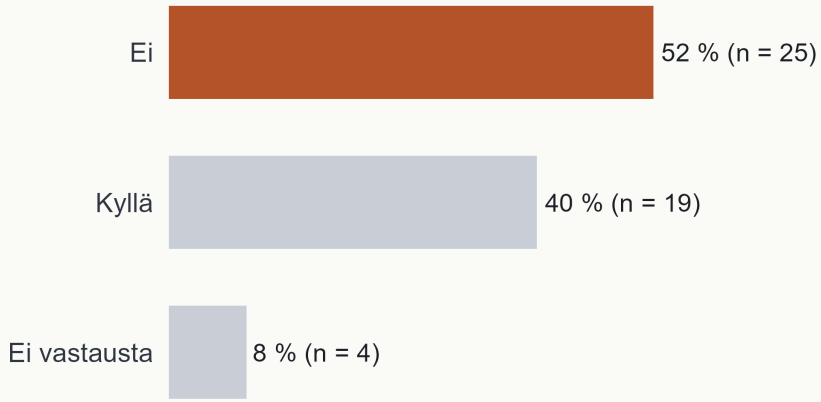


Mukana myös ei-vastaukset omana kategorianaan.