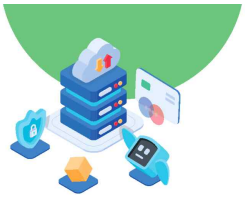

02 사물 인터넷과 사회 변화

✚ 학습 목표 • 사물 인터넷의 구성과 동작 원리를 분석할 수 있다.
• 사물 인터넷 기술로 인한 개인의 삶과 사회의 변화를 예측할 수 있다.

✚ 학습 요소 • 사물 인터넷, 센서

생각 깨우기 버스 정류장에 설치된 안내기가 어떻게 버스의 도착 시간을 예측할 수 있는지 생각해 보자.

우리가 대중교통을 이용할 때 원하는 버스의 도착 예정 시간을 알 수 있다. 정류장에 설치된 안내기, 스마트폰을 통해 실시간으로 확인할 수 있기 때문이다.

Q 사물 인터넷은 어떤 원리를 바탕으로 동작하는 걸까?