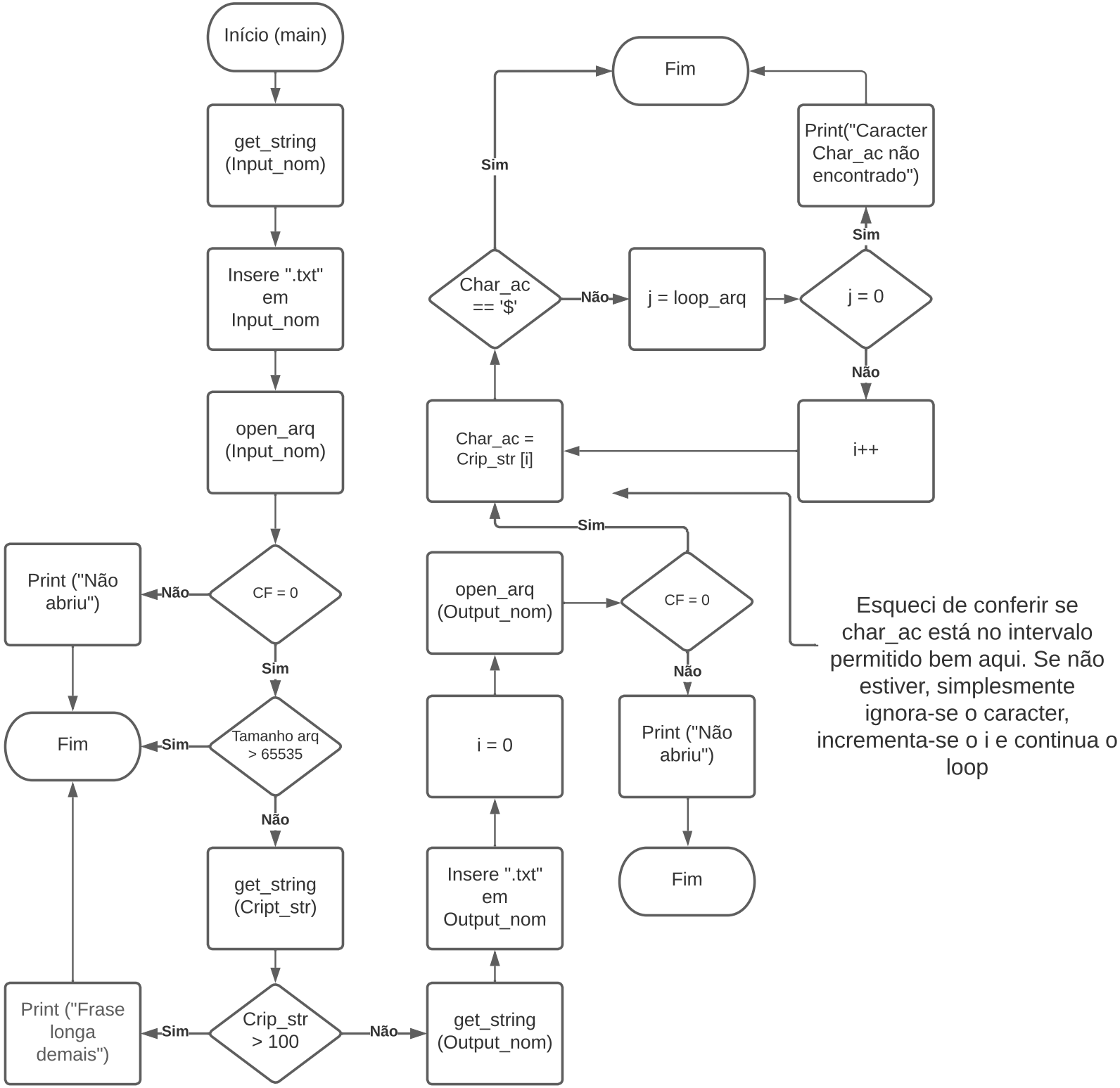
Início (main)
get_string (Input_nom)
Insere ".txt" em Input_nom
open_arq (Input_nom)
CF = 0
Não
Print ("Não abriu")
Fim
Sim
Tamanho arq > 65535
Sim
Fim
Não
get_string (Cript_str)
Crip_str > 100
Sim
Print ("Frase longa demais")
Não
get_string (Output_nom)
Insere ".txt" em Output_nom
i = 0
open_arq (Output_nom)
CF = 0
Não
Print ("Não abriu")
Fim
Sim
Char_ac = Crip_str [i]
Char_ac == '$'
Sim
Fim
Não
j = loop_arq
j = 0
Sim
Print("Caracter Char_ac não encontrado")
Não
i++
Esqueci de conferir se char_ac está no intervalo permitido bem aqui. Se não estiver, simplesmente ignora-se o caracter, incrementa-se o i e continua o loop