Casos de Uso

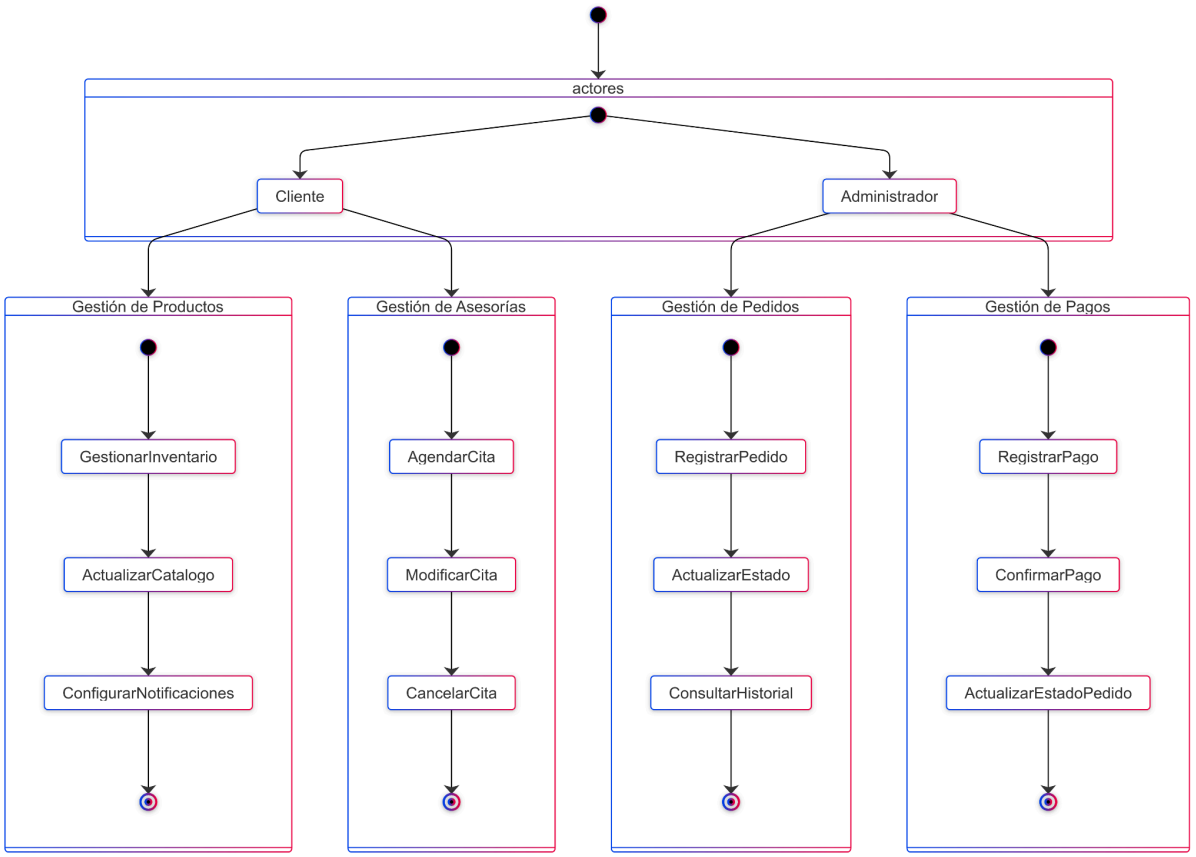

Actor: Administrador

1. Gestión de Pedidos:
    - Registrar nuevo pedido
    - Actualizar estado del pedido
    - Consultar historial de pedidos
    - Generar reportes de pedidos
    - Vincular pedido con pago
2. Control de Inventario:
    - Actualizar stock de productos
    - Configurar alertas de stock bajo
    - Gestionar categorías de productos
    - Modificar información de productos
    - Dar de alta/baja productos
3. Gestión de Pagos:
    - Registrar pagos
    - Confirmar pagos recibidos
    - Consultar historial de pagos
    - Generar reportes de pagos

    - Gestionar métodos de pago
4. Gestión de Asesorías:
    - Ver calendario de asesorías
    - Confirmar citas agendadas
    - Modificar horarios disponibles
    - Cancelar citas
    - Enviar recordatorios

Actor: Cliente

1. Catálogo de Productos:
    - Explorar productos por categoría
    - Ver detalles de productos
    - Buscar productos
    - Verificar disponibilidad
    - Agregar productos al carrito
2. Gestión de Pedidos:
    - Realizar pedido
    - Consultar estado de pedido
    - Ver historial de pedidos
    - Cancelar pedido
    - Recibir notificaciones
3. Asesorías:
    - Agendar cita
    - Modificar cita
    - Cancelar cita
    - Ver horarios disponibles
    - Recibir confirmación
4. Pagos:
    - Seleccionar método de pago
    - Realizar pago
    - Ver historial de pagos
    - Recibir comprobante
    - Solicitar factura

Casos de Uso Transversales:

1. Notificaciones:
    - Recibir alertas de stock bajo
    - Notificaciones de cambio de estado en pedidos
    - Recordatorios de citas
    - Confirmaciones de pago
    - Alertas de actualizaciones del sistema
2. Configuración del Sistema:

    - Gestionar perfil de usuario
    - Configurar preferencias de notificaciones
    - Administrar métodos de pago predeterminados
    - Configurar información de contacto
    - Gestionar accesos y permisos

Para cada caso de uso principal, se recomienda desarrollar:

1. Descripción detallada del flujo principal
2. Flujos alternativos
3. Precondiciones y postcondiciones
4. Actores involucrados
5. Reglas de negocio aplicables
6. Requerimientos especiales

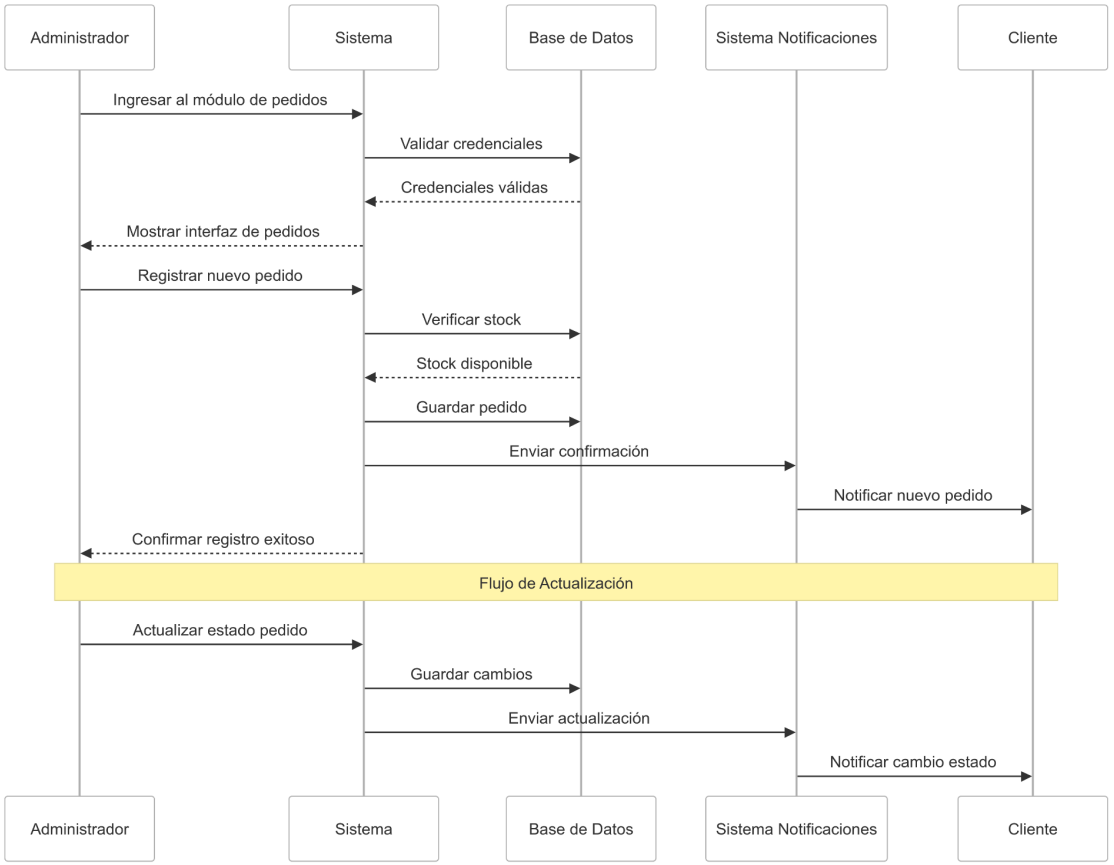

Caso de Uso: Gestión de Pedidos Actores: Administrador (Principal), Cliente (Secundario) **Precondiciones**:

- Administrador autenticado en el sistema
- Productos disponibles en inventario
- Cliente registrado en el sistema

Flujo Principal:

1. El administrador accede al módulo de gestión de pedidos
2. Sistema muestra lista de pedidos actuales
3. Administrador selecciona "Nuevo Pedido"
4. Sistema muestra formulario de pedido
5. Administrador ingresa:
    - Datos del cliente
    - Productos seleccionados
    - Cantidad de cada producto
    - Método de pago
    - Fecha de entrega
6. Sistema valida disponibilidad
7. Sistema calcula total
8. Administrador confirma pedido
9. Sistema registra pedido y notifica al cliente

Flujos Alternativos:

- Stock insuficiente: Sistema muestra advertencia
- Cliente no registrado: Sistema permite registro rápido
- Error en pago: Sistema permite seleccionar método alternativo

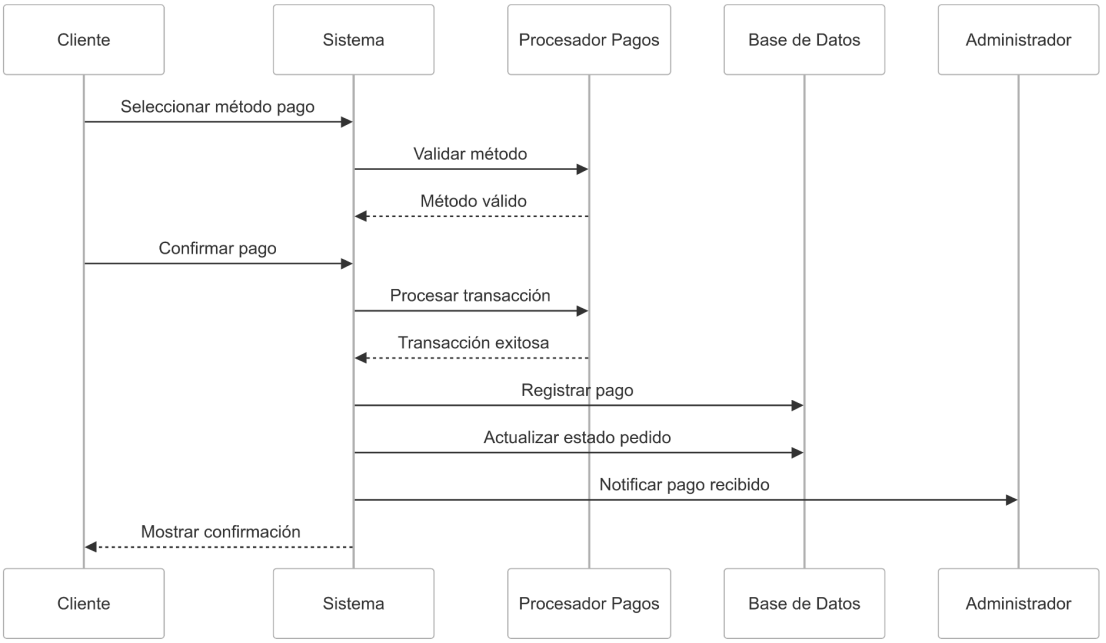

Caso de Uso: Gestión de Pagos Actores: Cliente (Principal), Administrador (Secundario), Sistema de Pagos (Secundario) **Precondiciones**:

- Pedido registrado
- Métodos de pago configurados
- Cliente autenticado

Flujo Principal:

1. Cliente selecciona pedido a pagar
2. Sistema muestra resumen y opciones de pago
3. Cliente selecciona método de pago
4. Sistema conecta con procesador de pago
5. Cliente ingresa datos de pago
6. Sistema procesa pago
7. Sistema actualiza estado del pedido
8. Sistema genera comprobante
9. Sistema notifica al administrador

Flujos Alternativos:

- Pago rechazado: Sistema sugiere método alternativo
- Error de conexión: Sistema guarda transacción pendiente
- Pago parcial: Sistema registra abono

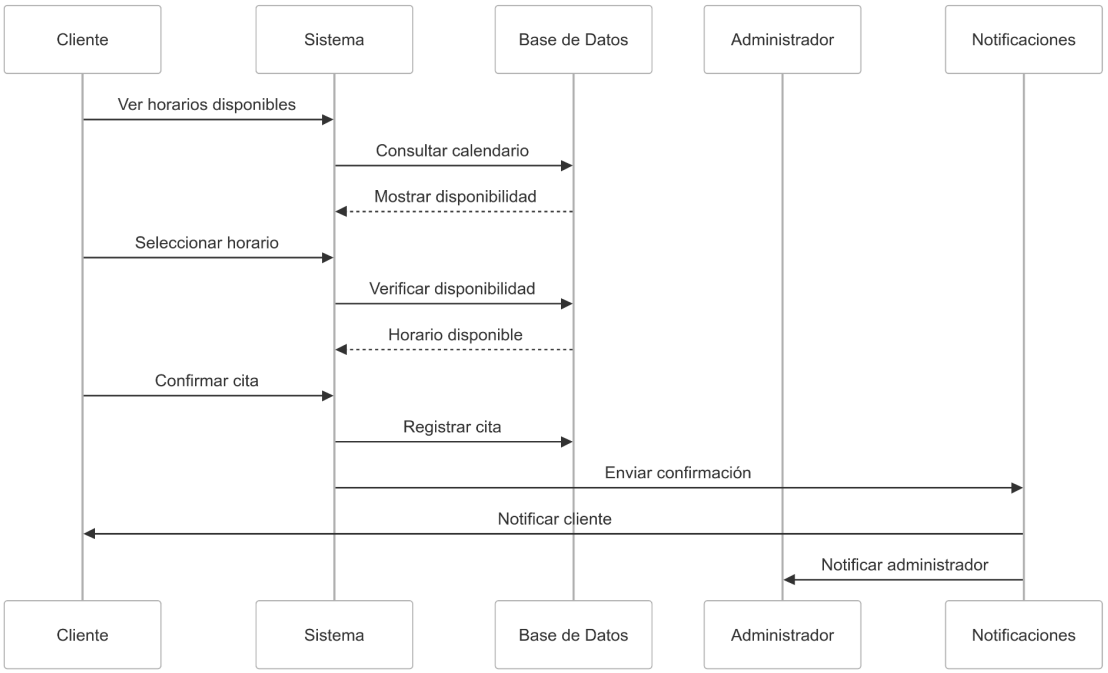

Caso de Uso: Gestión de Asesorías Actores: Cliente (Principal), Administrador (Secundario) **Precondiciones**:

- Cliente registrado
- Horarios disponibles configurados
- Sistema de notificaciones activo

Flujo Principal:

1. Cliente accede al calendario de asesorías

2. Sistema muestra horarios disponibles
3. Cliente selecciona fecha y hora
4. Sistema verifica disponibilidad
5. Cliente confirma reserva
6. Sistema registra cita
7. Sistema envía confirmación
8. Sistema actualiza calendario
9. Sistema notifica al administrador

Flujos Alternativos:

- Horario no disponible: Sistema sugiere alternativas
- Cancelación: Sistema libera horario y notifica
- Modificación: Sistema valida cambios y actualiza

Reglas de Negocio Generales:

- Los pedidos deben ser confirmados en máximo 24 horas
- Las asesorías requieren 24 horas de anticipación para cancelación
- Los pagos deben ser verificados antes de confirmar pedidos
- El stock se actualiza automáticamente con cada venta
- Las notificaciones se envían por múltiples canales
- Los cambios de estado generan notificaciones automáticas

Requerimientos Especiales:

- Tiempo de respuesta menor a 3 segundos
- Disponibilidad 24/7
- Backup automático cada 24 horas
- Registro de auditoría de todas las operaciones
- Encriptación de datos sensibles
- Compatibilidad con múltiples navegadores