PROTOCOLO SANITÁRIO E BIOSSEGURANÇA PARA **SERVIÇOS DE TURISMO: AVENTURA E CAMINHADAS**

LIMATOURS

- EST. 1956 -

NOSSOS **OBJETIVOS**

Minimizar o risco de propagação de **COVID-19** durante a operação em grupos de aventura para **funcionários e passageiros.**

Ter **prestadores autorizados** para a retomada das atividades e cumprir seus protocolos.

No Almoxarifado, **cumprir** as medidas de não contato - **distanciamento físico** - utilizando os Equipamentos de Proteção Individual (EPP) Disponíveis

MEDIDAS BÁSICAS DE PROTEÇÃO

PARA **PESSOAL DE CAMPO**, **GUIAS** E **PASSAGEIROS**

1. LAVAGEM FREQUENTE DAS MÃOS

Com água e sabão ou um desinfetante para as mãos à base de álcool.

2. ADOTAR MEDIDAS DE HIGIENE RESPIRATÓRIA

Ao tossir ou espirrar, cubra a boca e o nariz com um lenço de papel descartável ou na dobra do cotovelo. Em seguida, lave as mãos com água e sabão ou use um desinfetante para as mãos.

3. MANTER O DISTANCIAMENTO SOCIAL

Mantenha pelo menos 1,5 metros de distância entre você e outras pessoas.

4. EVITE TOCAR SEUS OLHOS, NARIZ E BOCA.

ANTES DA OPERAÇÃO

Controle a temperatura corporal do **funcionário**. Se for um caso suspeito, **cadastre-se e prossiga com o plano de contingência**.

Preparar o material (documentação, EPP de contingência, outros) **tomando todas as medidas sanitárias.**

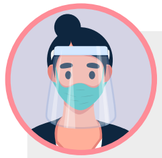

Equipamento de proteção individual (EPP) composto por **máscara, luvas e protetor facial.** Sempre haverá EPP de reposição.

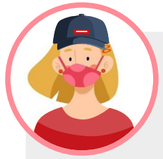

Será designada para a sua disposição final um **responsável pela guarda e recolhimento dos EPP usados.**

O passageiro assina uma **declaração de bom estado de saúde**, aceita as condições de serviço e medidas preventivas.

Reconfirme os serviços com todos os fornecedores relacionados ao grupo e confirme se eles possuem o **EPP apropriado**.

EPP: EQUIPAMENTO DE PROTEÇÃO PESSOAL

MÁSCARA, LUVAS E PROTETOR FACIAL

	MÁSCARA	LUVAS	PROTETOR FACIAL
GUIA	✓ (sempre)	✗	✓ (toda a operação)
PASSAGEIRO	✓ (sempre)	✗	✓ (obrigatório durante o transporte e voos)
COZINHEIRO E AJUDANTE	✓ (sempre)	✓ (ao preparar e servir comida)	✓ (ao preparar e servir comida)
PESSOAL DE APOIO	✓ (sempre)	✓ (desinfecção de equipamentos)	

DURANTE A OPERAÇÃO

Certifique-se de que os **passageiros** usem o **EPP corretamente, lave e desinfete as mãos e também desinfete a sola dos sapatos** na chegada a cada acampamento.

O guia é responsável por **tirar a temperatura corporal dos passageiros e funcionários** dia a dia.

Os funcionários devem **evitar manusear ou trocar objetos** e ter **contato físico com os passageiros**. Se necessário, a troca do equipamento deve ser **desinfetada novamente.**

Acompanhe a operação e mantenha o **registro no início e no final** do atendimento para o **relatório** final ao escritório.

PERNOITE NO ACAMPAMENTO

Os **passageiros** irão dormir em **tendas desinfetadas** e mantendo a distância entre as tendas **(1,5 metros)**. A **desinfecção** das tendas será **diária**.

PERNOITE NO ACAMPAMENTO

Nos lanches, o distanciamento físico será respeitado ou poderá ser feito em cada barraca.

TÉRMINO DA OPERAÇÃO

Controlar a temperatura corporal de funcionários e passageiros.

Desinfete todos os objetos recebidos e esquecidos pelo passageiro.

Desinfete todos os equipamentos usados para cada atividade, incluindo acessórios e outras peças.

PROTOCOLO DE DESINFECÇÃO: EQUIPAMENTO DE TREK EM GERAL

AMÔNIO QUATERNÁRIO

A saúde dos nossos passageiros é o mais importante, portanto, após analisarmos as opções de desinfetantes, decidimos usar Amônio Quaternário.

Limpador desinfetante que possui um amplo espectro de **remoção de microorganismos**.

FUNCIONÁRIOS

- **Pessoal de campo, carregadores, guias:** eles devem ser os responsáveis pela mistura deste produto (desinfetante).
- **Chefe dos Carregadores e/ou Maleteiros:** deverá confirmar que tanto Carregadores como Maleteiros foram devidamente informados sobre os procedimentos a seguir durante a prestação dos serviços.

ANTES DO TREK

Medição da temperatura corporal de nossa equipe ao entrar no escritório.

Desinfecção do calçado antes de entrar no escritório e / ou armazém.

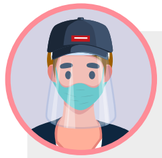

Os **responsáveis** pela desinfecção devem usar o **EPP em todos os momentos**.

Lavar as mãos antes e depois da desinfecção do nosso equipamento.

O equipamento estará **montado no pátio** de nosso escritório pela manhã. Ele será **desinfetado e seco ao sol** por algumas horas.

Com o **equipamento totalmente desinfetado**, estará pronto para ser utilizado no dia seguinte.

DURANTE O TREK

A **temperatura será medida antes do início da caminhada, todos os dias** para passageiros e pessoal de campo.

As malas de viagem dos passageiros serão desinfetadas na chegada e saída de cada acampamento

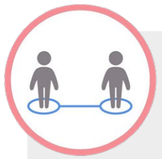

A **distância social** obrigatória durante a caminhada será de no mínimo **1,5 metros**.

Lavar as mãos antes e depois da desinfecção do nosso equipamento.

Barracas, Sacos de dormir, Sacos de lona e matra serão **utilizados pelo mesmo passageiro** durante toda a viagem.

O guia ficará encarregado de **encontrar um espaço adequado** que atenda ao distanciamento físico.

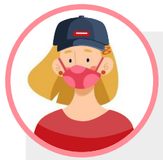

O **Guia** terá a responsabilidade de **enfatizar as medidas de segurança** indicadas.

Os transportadores irão **misturar o desinfetante** e proceder à **desinfecção do equipamento**.

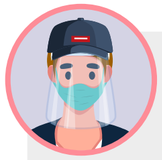

Os responsáveis pela desinfecção devem **usar o EPP em todos os momentos**.

Será fornecido **água, sabonete líquido e toalha** para a lavagem das mãos.

Na hora das refeições, e conforme seja possível, **as refeições serão divididas em dois horários**.

Todos os **equipamentos** serão **desinfetados antes e após** seu uso.

APÓS O TREK

DESINFECÇÃO DE EQUIPAMENTO

1. DESINFECÇÃO DAS MÃOS

A lavagem das mãos antes e depois da desinfecção do nosso equipamento é de extrema importância.

2. USAR EPP

As pessoas responsáveis pela desinfecção devem usar seus EPP em todos os momentos

3. DESINFECÇÃO DE EQUIPAMENTOS

Desinfecção das barracas e de todos os equipamentos de trekking, aguardar secar, expor ao sol por um período de no mínimo 2 horas e proceder ao armazenamento.

4. DESINFECÇÃO PERIÓDICA DO ARMAZÉM

PROTOCOLO DE DESINFECÇÃO
UTENSÍLIOS E ALIMENTOS

A **temperatura de cozinheiros e carregadores** em geral será **medida**.

Lavagem das mãos e desinfecção constante de utensílios de cozinha e utensílios em geral.

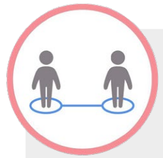

Dentro da **barraca da cozinha**, estarão apenas a cozinheira e um auxiliar a **1,5 metros de distância.**

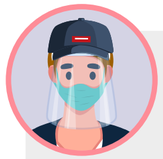

Cozinheiros e carregadores usarão seu EPP o tempo todo.

PROTOCOLO SANITÁRIO E BIOSSEGURANÇA PARA **SERVIÇOS DE TURISMO: AVENTURA E CAMINHADAS**

LIMATOURS

- EST. 1956 -