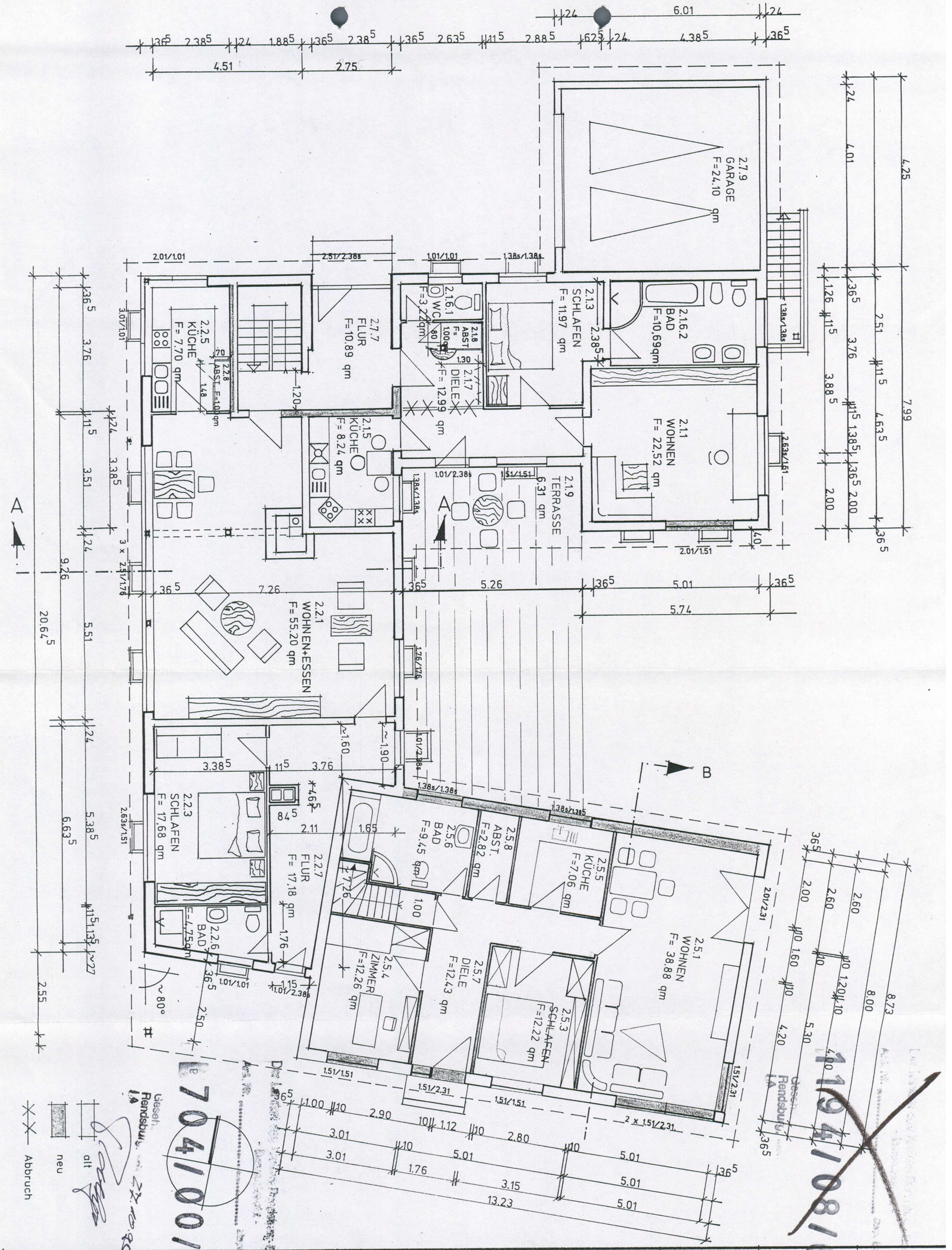


BAUVORHABEN: Umbau Einfamilienhaus		BAUNR. 816	Z.NR. 3/2	MA. 1: 100	GEZ. AKa
BAUORT: Wilhelm - Stahestr. 4, 24582 Wattenbek	DER BAUHERR:	DER BAUVORLAGEBERECHTIGTE:		EG GRUNDRISS	
BAUHERR: Rolf Schwarten & Siegfried Kleinert					
ENTWURF: PLANUNGSBÜRO DIETRICH LADWIG GMBH, 24582 BORDESHOLM, TEL. 04322 / 2264				DAT. 14.06.95.	GEÄ.

Gesehen Rendsburg 1.A

1194/08/66

704/00/69