BRASIL

Un nuevo lugar para vivir.

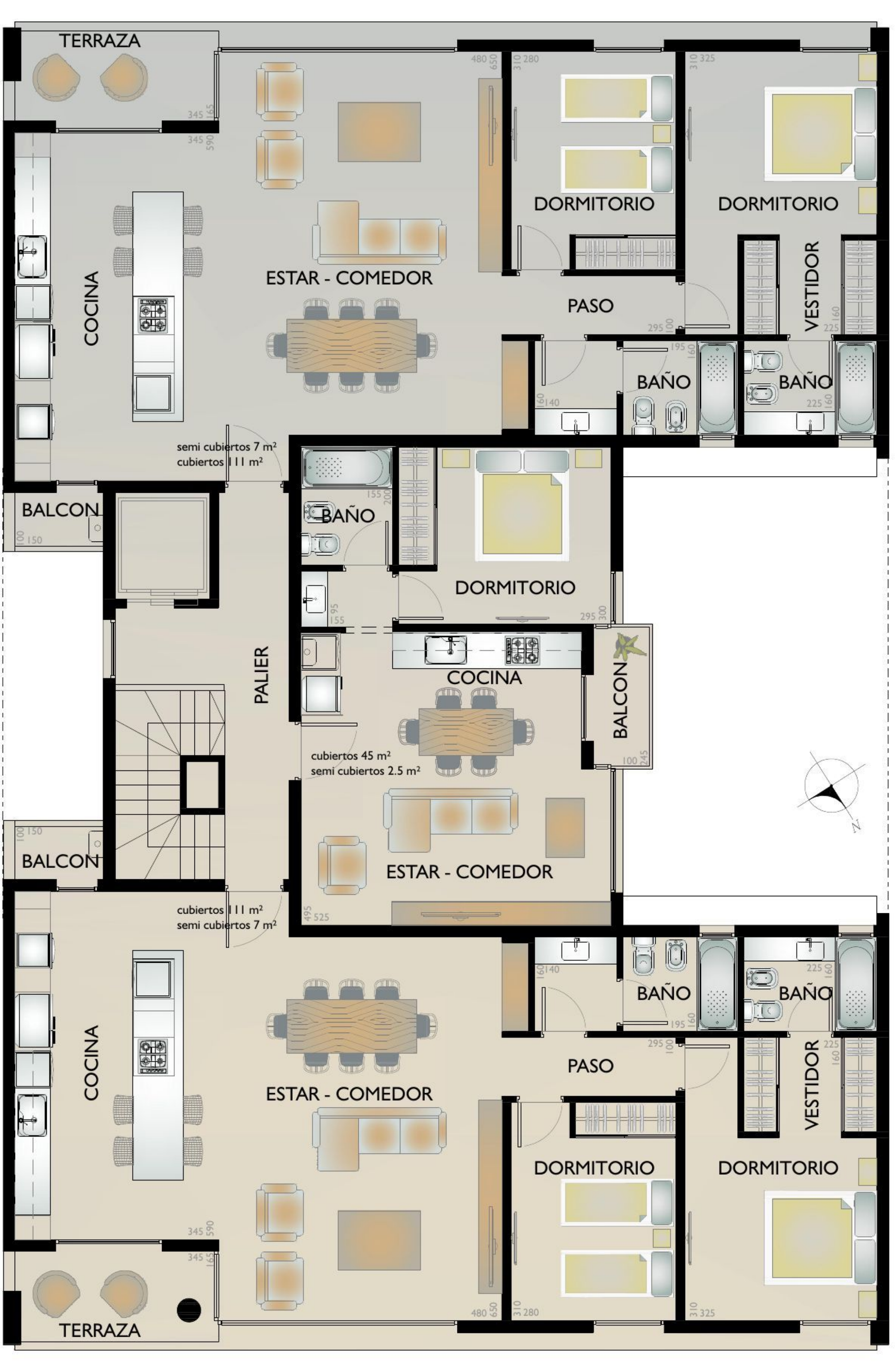
TERRAZA
COCINA
ESTAR - COMEDOR
semi cubiertos 7 m²
cubiertos 111 m²
DORMITORIO
DORMITORIO
PASO
VESTIDOR
BAÑO
BAÑO
BALCON
BAÑO
DORMITORIO
PALIER
COCINA
BALCON
cubiertos 45 m²
semi cubiertos 2.5 m²
ESTAR - COMEDOR
BALCON
cubiertos 111 m²
semi cubiertos 7 m²
COCINA
ESTAR - COMEDOR
BAÑO
BAÑO
PASO
VESTIDOR
DORMITORIO
DORMITORIO
TERRAZA

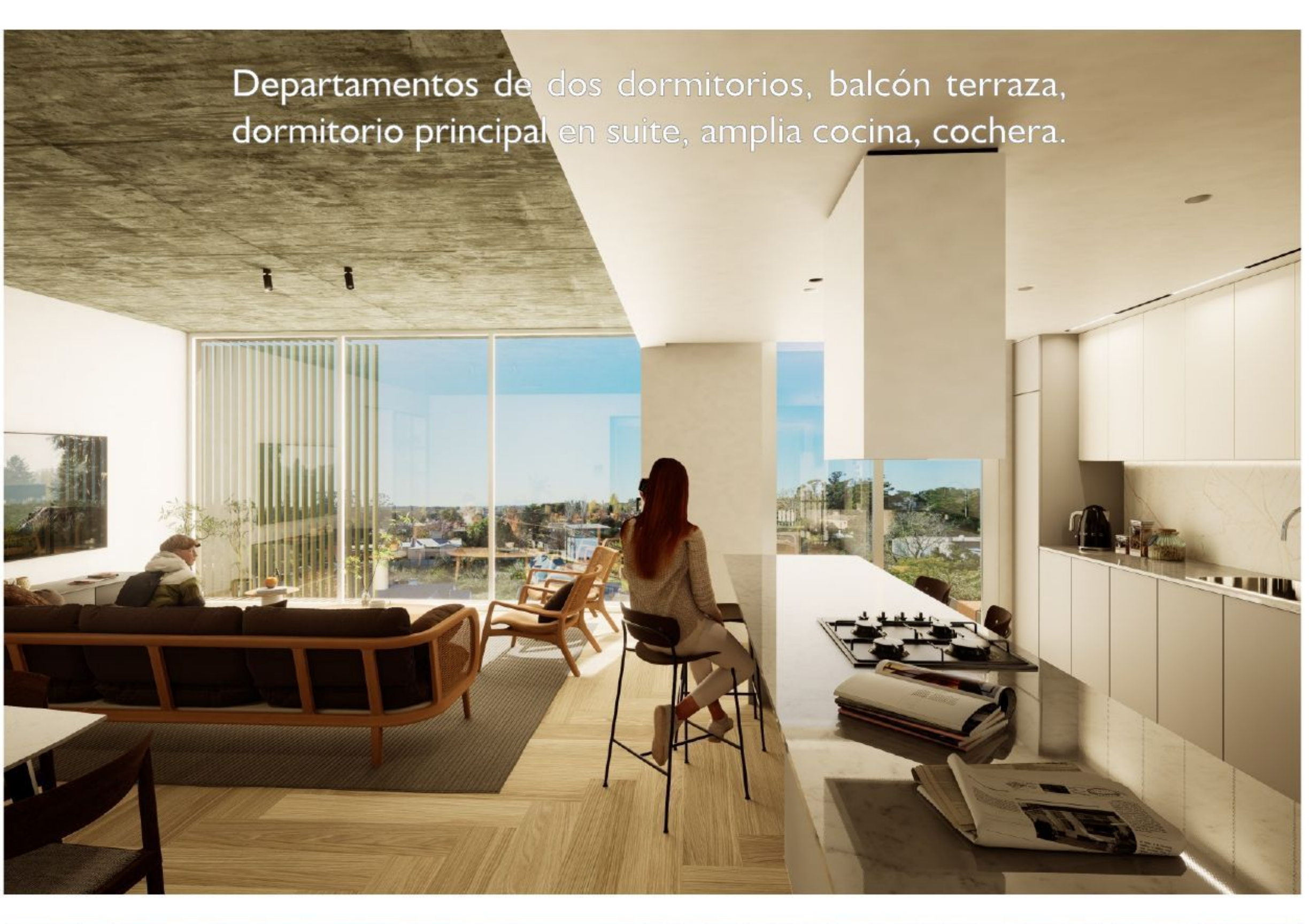

Departamentos de dos dormitorios, balcón terraza, dormitorio principal en suite, amplia cocina, cochera.

Equipamiento premium horno empotrado, anafe y campana.

Espacio para lavavajillas.

Muebles y mesadas contemporaneos, espacio para heladera doble.

Calefacción por piso radiante.

CAN MANRESA
CONSTRUCTORA

Céemece
OFICINA DE ARQUITECTURA

AMENITIES

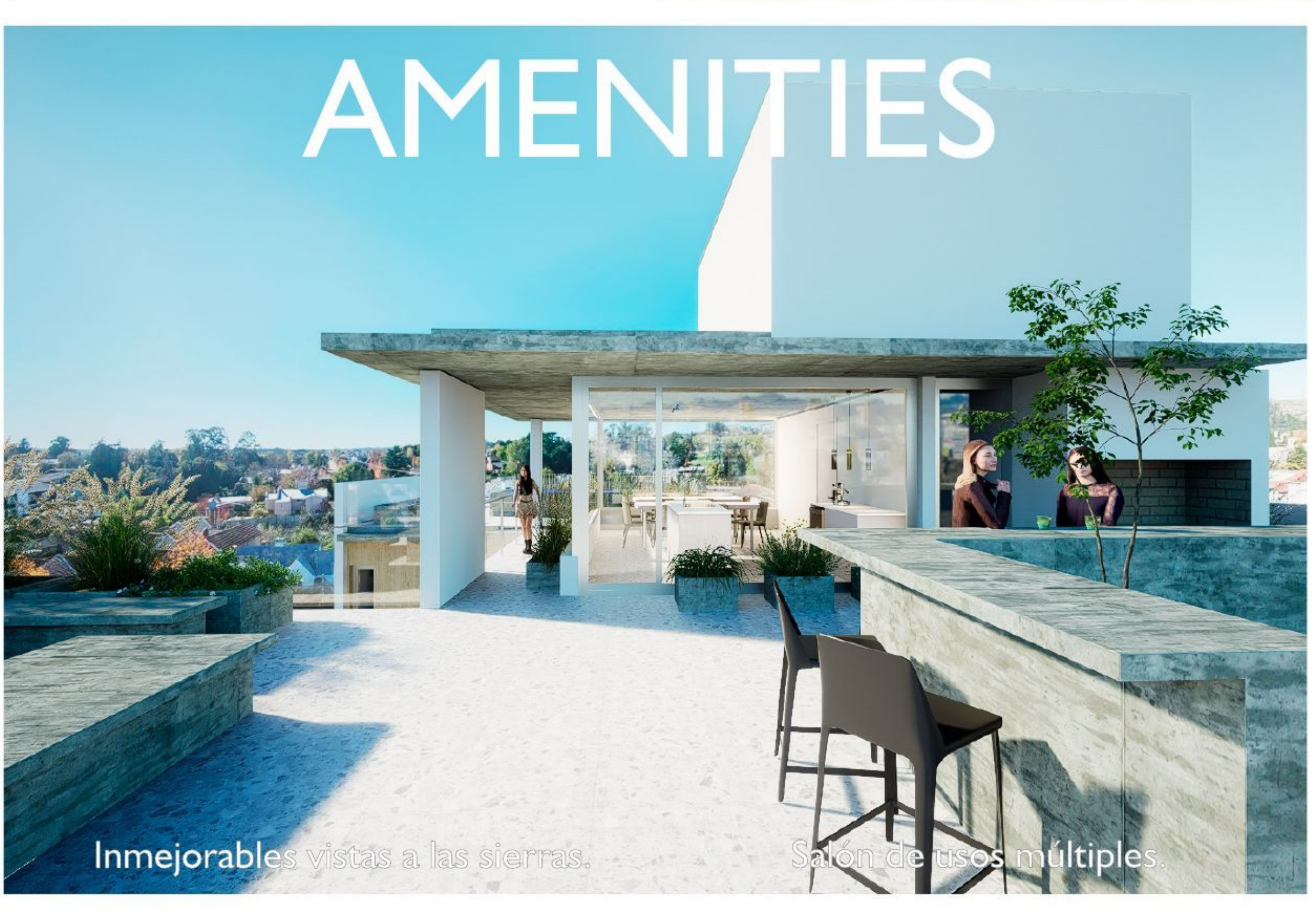

Inmejorables vistas a las sierras.

Salón de usos múltiples

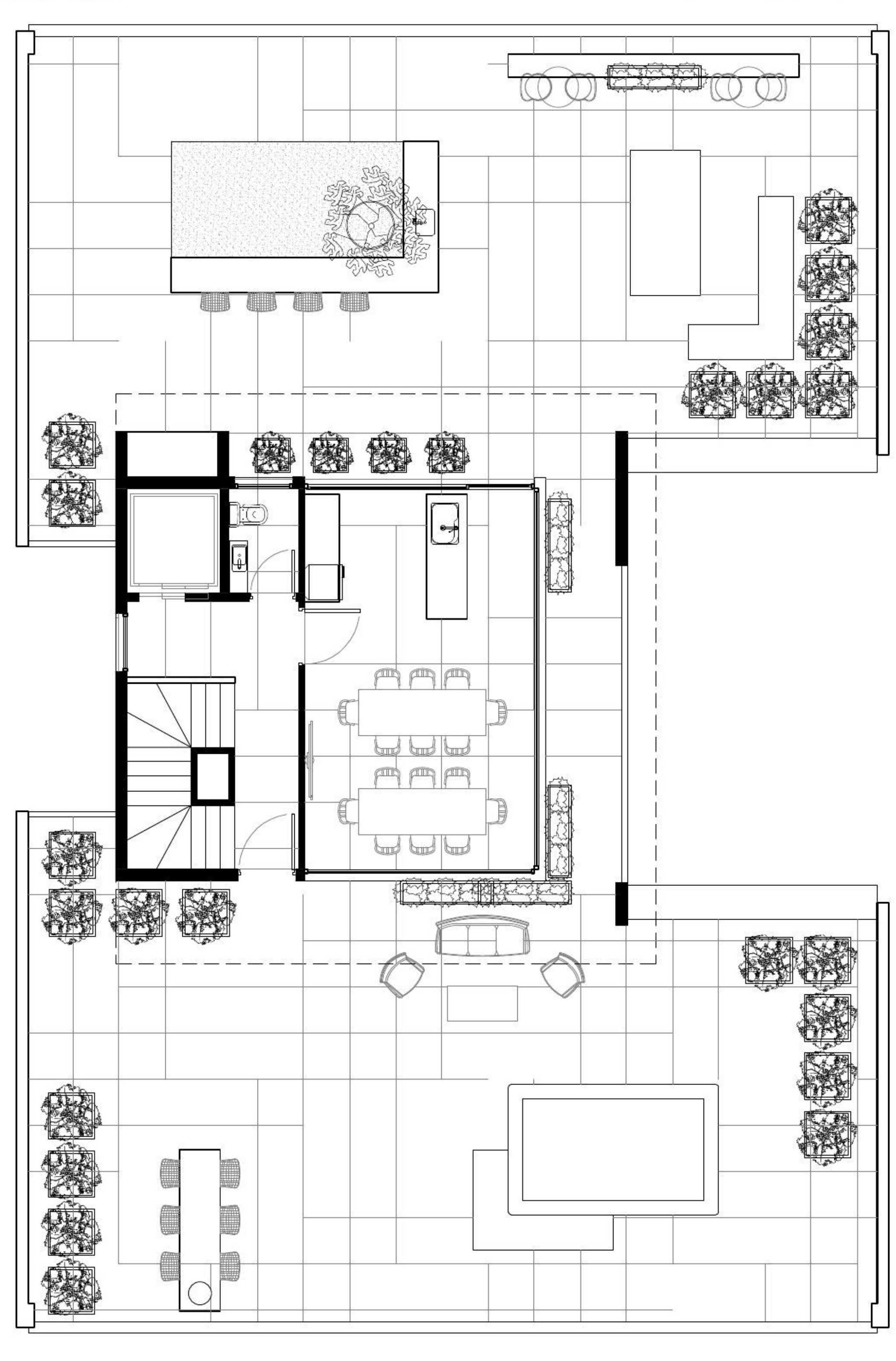

TERRAZA

Parrilla y Solarium.

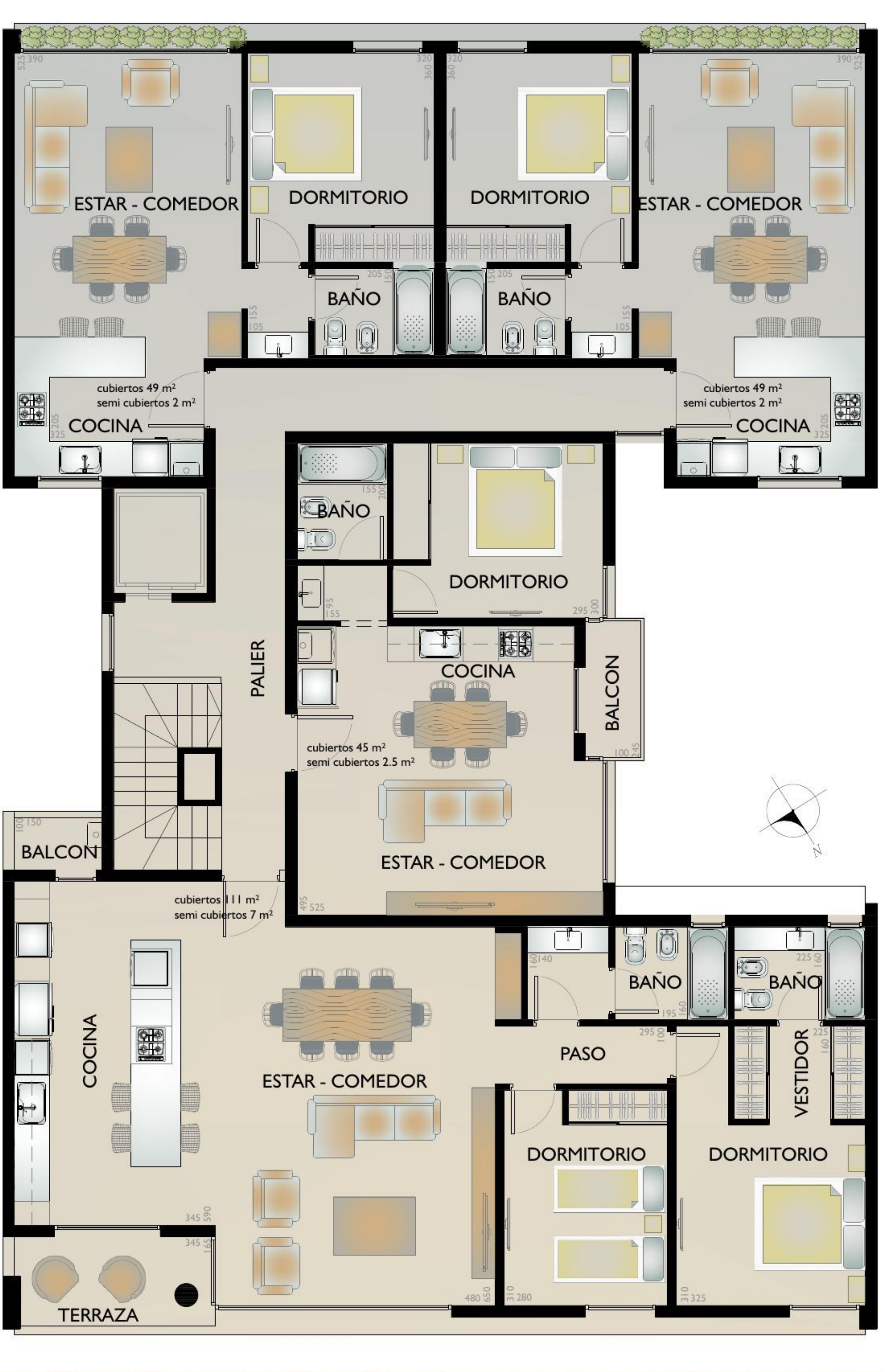
ESTAR - COMEDOR
DORMITORIO
DORMITORIO
ESTAR - COMEDOR
BAÑO
BAÑO
cubiertos 49 m²
semi cubiertos 2 m²
COCINA
cubiertos 49 m²
semi cubiertos 2 m²
COCINA
BAÑO
DORMITORIO
PALIER
COCINA
BALCON
cubiertos 45 m²
semi cubiertos 2.5 m²
ESTAR - COMEDOR
BALCON
cubiertos 111 m²
semi cubiertos 7 m²
COCINA
ESTAR - COMEDOR
BAÑO
BAÑO
PASO
VESTIDOR
DORMITORIO
DORMITORIO
TERRAZA

Departamentos de un dormitorio.

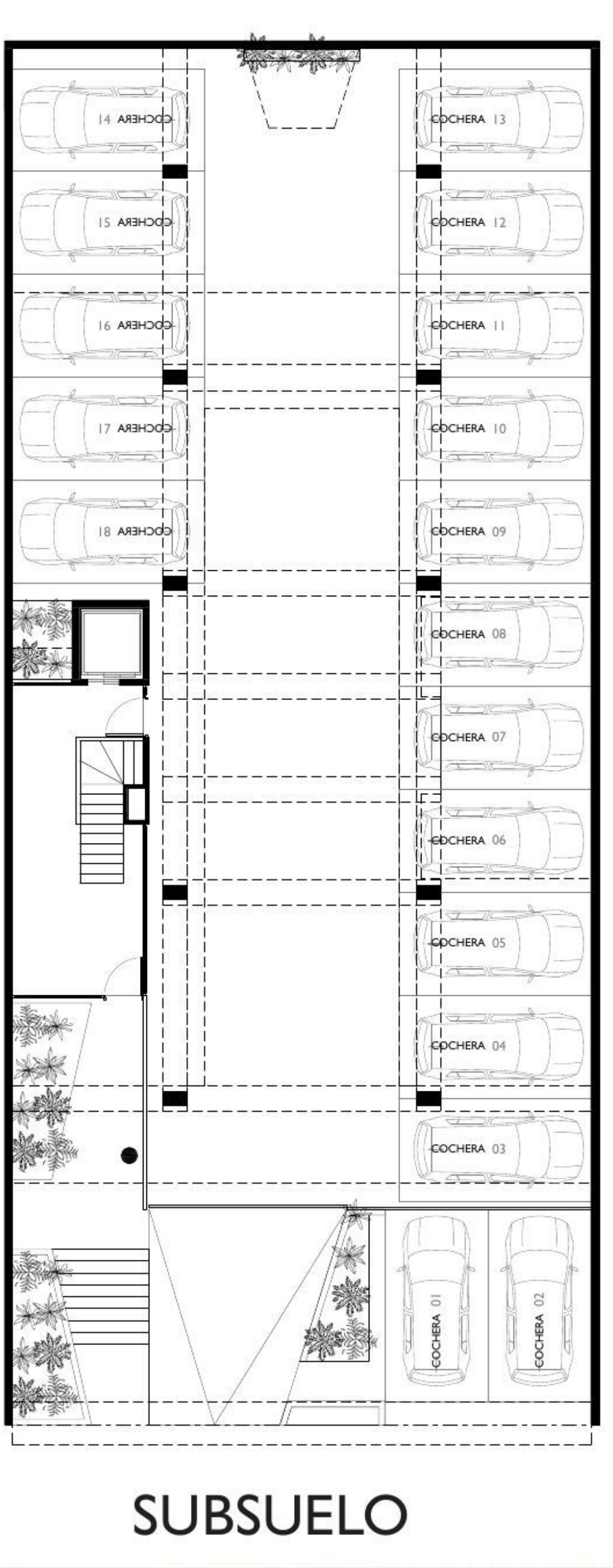
14 ARHOCO
15 ARHOCO
16 ARHOCO
17 ARHOCO
18 ARHOCO
COCHERA 13
COCHERA 12
COCHERA 11
COCHERA 10
COCHERA 09
COCHERA 08
COCHERA 07
COCHERA 06
COCHERA 05
COCHERA 04
COCHERA 03
COCHERA 01
COCHERA 02

SUBSUELO

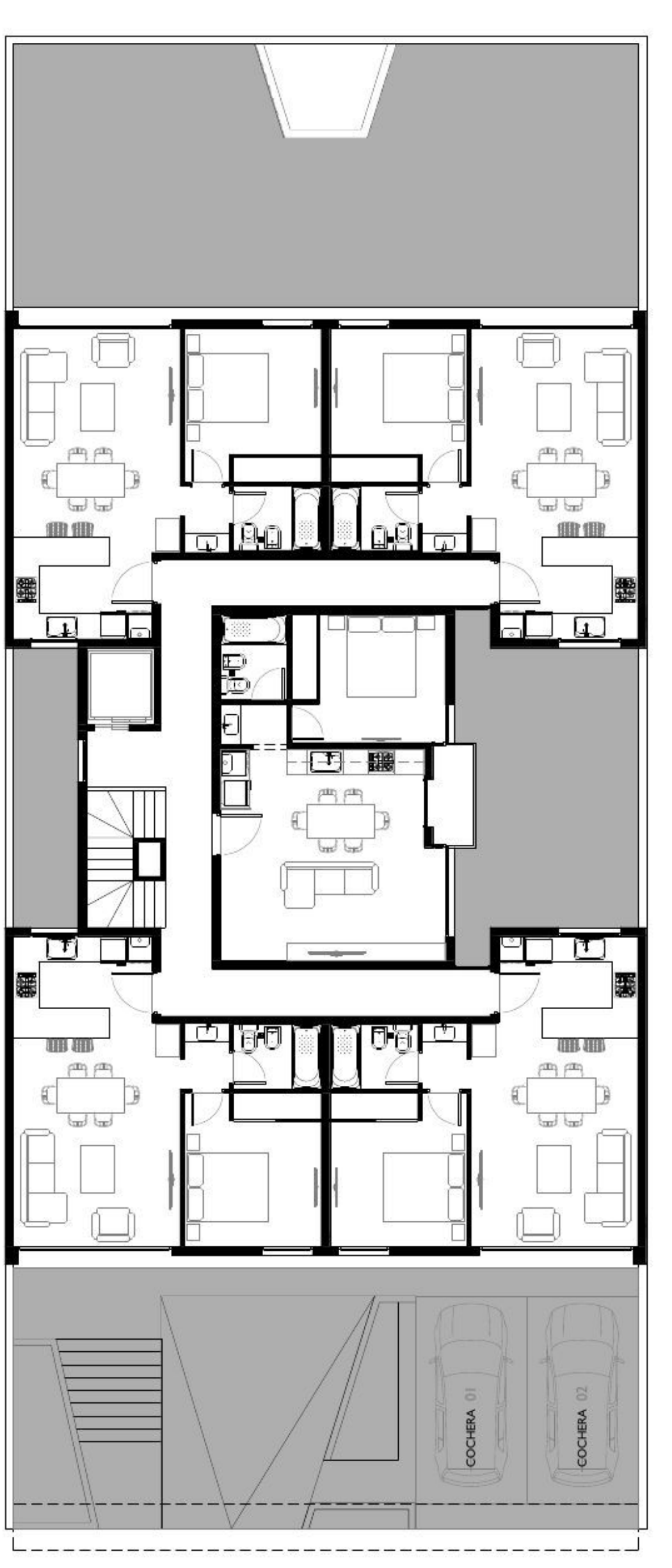
COCHERA 01
COCHERA 02

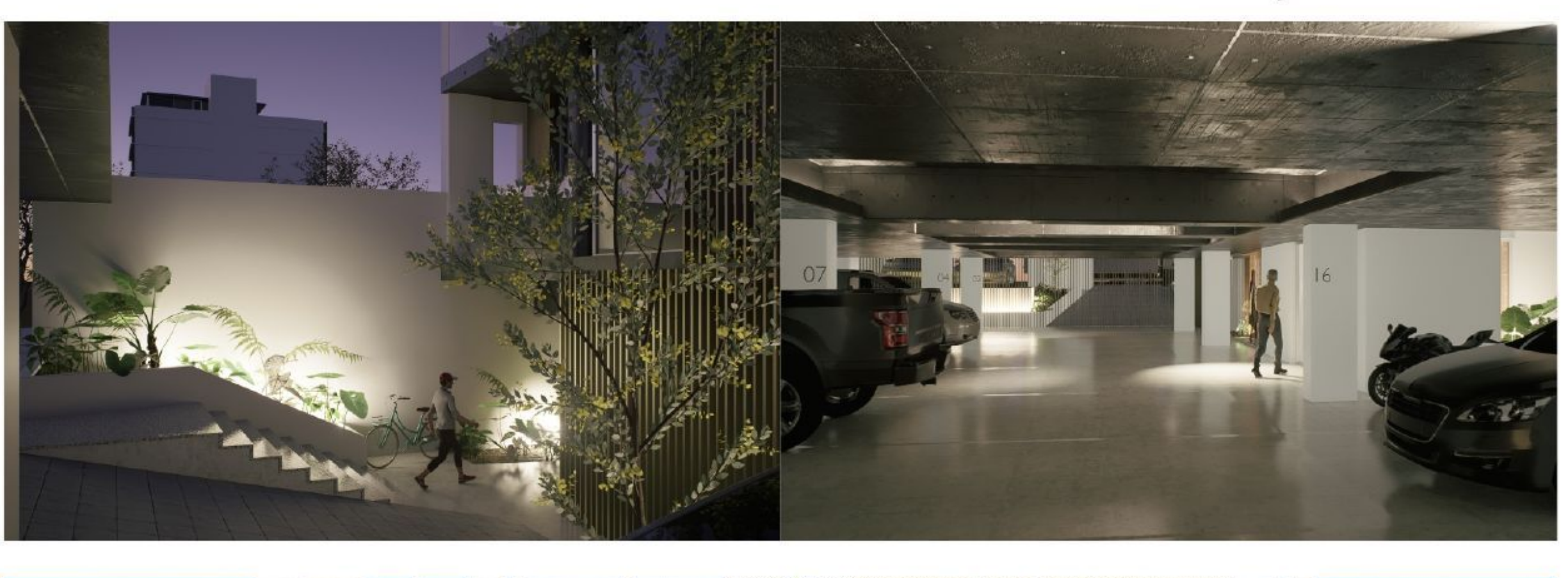PLANTA BAJA