BTO CONSTRUCTORA

Índigo Houses

COTIZACIÓN

COT-2026-8E07

Unidad 15

26 de marzo de 2026

OFERTA DE VENTA

Unidad No: 15

Reference No: COT-2026-8E07

Date: 26 de marzo de 2026

DETALLES DEL PROYECTO

Proyecto:	Índigo Houses by BTO Constructora	Ubicación:	—
Estado:	Sobre planos		

DETALLES DE LA PROPIEDAD

Tipología:	Tipo M2
Unidad:	15

Plan de Pagos

Precio de venta: $ 656.600.000

Descripción	Porcentaje	Fecha	Monto
Separación	20%	—	$ 129.360.000
Cuota 1	5%	—	$ 32.340.000
Cuota 2	5%	—	$ 32.340.000
Cuota 3	5%	—	$ 32.340.000
Cuota 4	5%	—	$ 32.340.000
Cuota 5	5%	—	$ 32.340.000
Cuota 6	5%	—	$ 32.340.000
Contra entrega	51%	—	$ 333.200.000
!“ Descuento Comercial			-$ 13.400.000

Las imágenes, planos, recorridos virtuales y demás representaciones gráficas contenidas en este visualizador son ilustrativas y pueden estar sujetas a modificaciones sin previo aviso. Las áreas, especificaciones, acabados, materiales y mobiliario son de referencia y pueden variar en desarrollo final. La presente información no constituye oferta o promesa de venta, conforme a lo dispuesto en el artículo 78 de la Ley 1480 de 2011. La constructora se reserva el derecho de realizar los cambios que considere necesarios durante el desarrollo del proyecto.

PLANO DE PLANTA

Tipo M2 — Unidad: 15

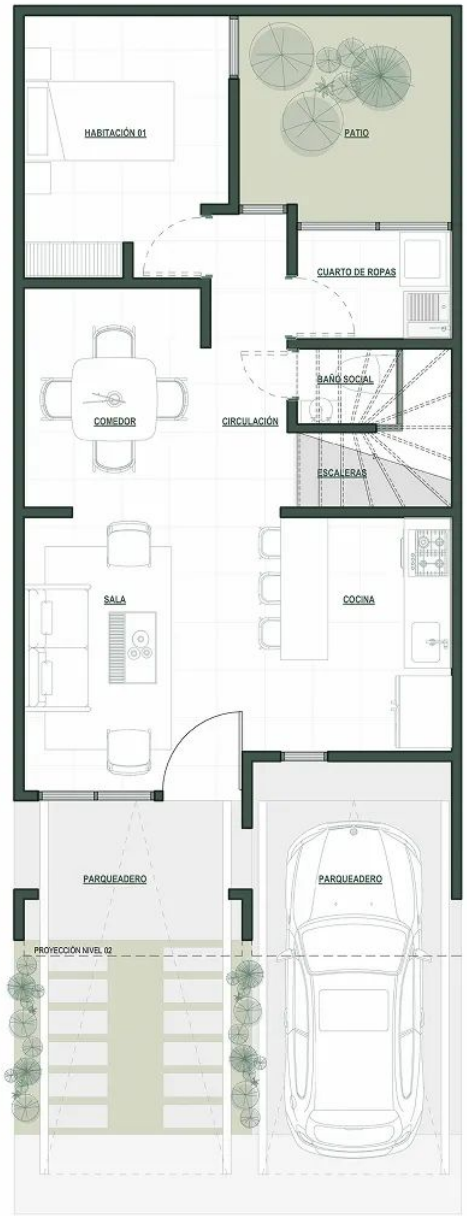

PISO 1

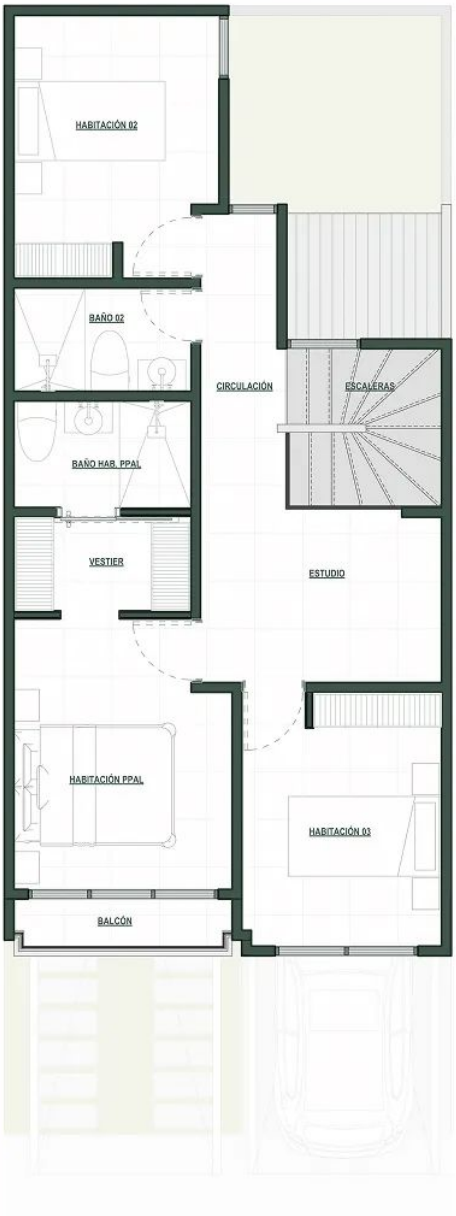

PISO 2

Las dimensiones y distribución son aproximadas e ilustrativas. Sujetas a cambios sin previo aviso. Consulte planos técnicos oficiales.

RECORRIDO VIRTUAL

Descubra el interior de su unidad 15 a través de nuestro recorrido virtual interactivo. Haga clic en el siguiente enlace para explorar cada detalle de su futuro hogar.

Ver Recorrido Virtual !'

AVISO LEGAL

Las imágenes, planos, recorridos virtuales y demás representaciones gráficas contenidas en este visualizador son ilustrativas y pueden estar sujetas a modificaciones sin previo aviso. Las áreas, especificaciones, acabados, materiales y mobiliario son de referencia y pueden variar en desarrollo final. La presente información no constituye oferta o promesa de venta, conforme a lo dispuesto en el artículo 78 de la Ley 1480 de 2011. La constructora se reserva el derecho de realizar los cambios que considere necesarios durante el desarrollo del proyecto.

PREPARADA PARA

Juan Jaramillo

Juanjaramillo34@gmail.com
+573507922786