MANUAL DE USUARIO

Luis Alejandro Gonzalez[1], Juan Sebastian Ulloa[1], David Celeita[1], and Jorge Alberto Castellanos[1]

[1]Universidad de La Sabana, Chía, Cundinamarca, Colombia

10 de marzo de 2026

ÍNDICE

1 Instalacion y configuracion de la App. 2
2 Familiarizacion con la app 5

ÍNDICE DE FIGURAS

Figura 1 Pantalla de instalacion. 2
Figura 2 Barra de instalacion. 2
Figura 3 Fin de la instalacion. 2
Figura 4 Log de error en la instalacion. 3
Figura 5 Primera aparicion de la aplicacion en el escritorio. 3
Figura 6 Opcion de browse al dar click a la aplicacion en caso de error en la instalacion. 3
Figura 7 Carpeta de directorio de la instalacion. 4
Figura 8 Carpeta interna del instalador de la App. 4
Figura 9 Forma correcta de logo de la aplicacion. 4
Figura 10 Interfaz grafica para el usuario. 5
Figura 11 En verde, boton para busqueda de la carpeta de archivos; en rojo, boton para inicio de procesado de la red neuronal. . . . 5
Figura 12 Barra de procesamiento del modelo de IA. 5
Figura 13 Interfaz post-procesado. 6
Figura 14 Vista de la interfaz luego de post-procesado. 6

1 INSTALACION Y CONFIGURACION DE LA APP.

1. Descargue el archivo *.EcosystemSafeguard_Setup_0.1.0.exe"* adjunto a la publicacion.

2. Al darle click, le aparecera la siguiente pantalla: A la misma, debe darle click

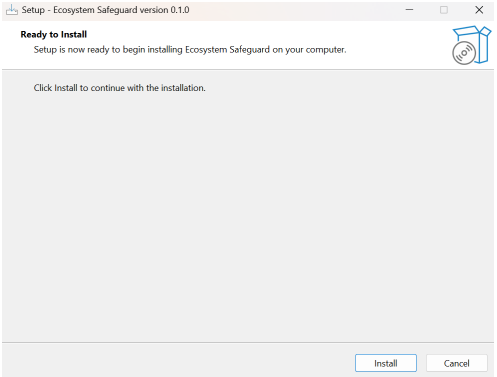

Figura 1: Pantalla de instalacion.

al boton de *install* para iniciar el proceso de instalacion en su equipo. Luego de esto, empezara a ver lo siguiente:

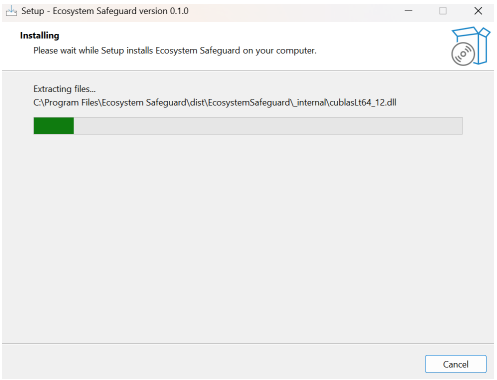

Figura 2: Barra de instalacion.

3. Al finalizar la instalacion, vera lo siguiente en pantalla: Por favor, de click en

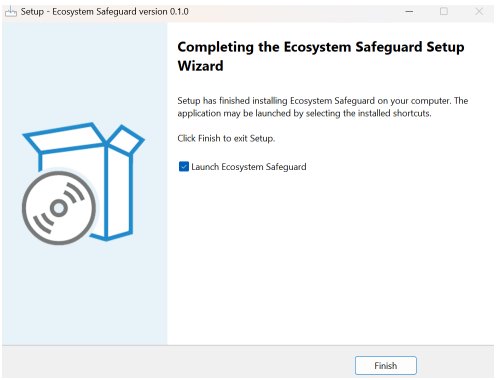

Figura 3: Fin de la instalacion.

el boton *"Launch Ecosystem Safeguard"* para inicializar la app.

4. Si le aparece el siguiente error: No se alarme, ya que si le fue creado la aplica-

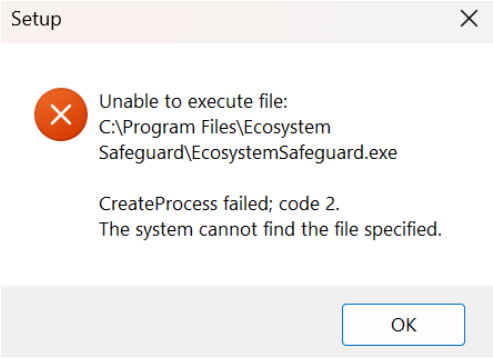

Figura 4: Log de error en la instalacion.

cion en su escritorio Puede hacer lo siguiente:

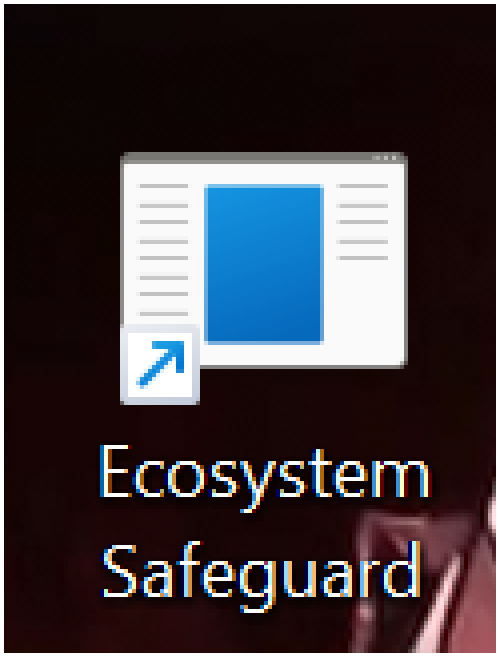

Figura 5: Primera aparicion de la aplicacion en el escritorio.

- Da doble click a la aplicacion, de ahi aparecera: Por favor, de click en

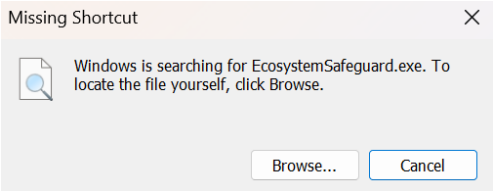

Figura 6: Opcion de browse al dar click a la aplicacion en caso de error en la instalacion.

browse

- Le aparecera la siguiente ventana:

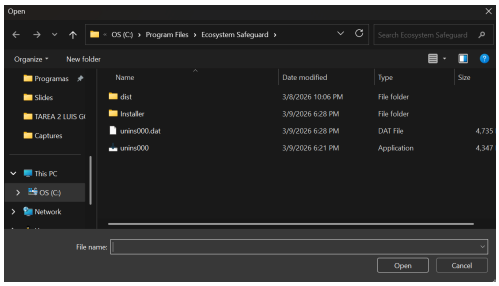

Figura 7: Carpeta de directorio de la instalacion.

- Hace la ruta *.Ecosystem Safeguard dist"*. De ahi, se muestra la siguiente pantalla: Por favor, seleccione el archivo en formato tipo *Aplicacion* llamado

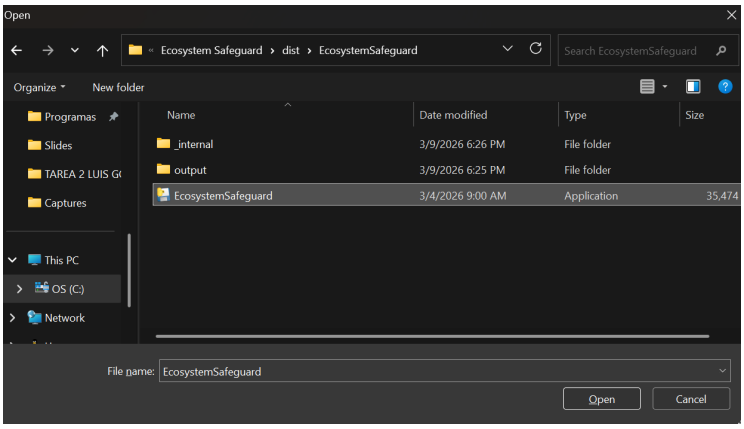

Figura 8: Carpeta interna del instalador de la App.

EcosystemSafeguard y abralo.

- Si realizo de forma correcta los pasos, la aplicacion ahora deberia aparecerla de la siguiente manera:

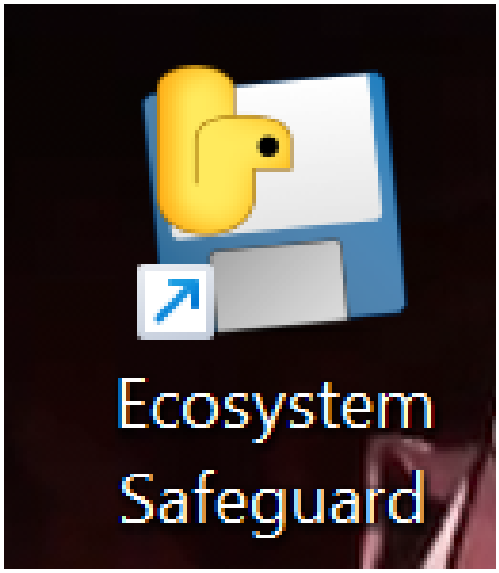

Figura 9: Forma correcta de logo de la aplicacion.

2 FAMILIARIZACION CON LA APP

1. Al abrir la App, el usuario se encontrara con lo siguiente:

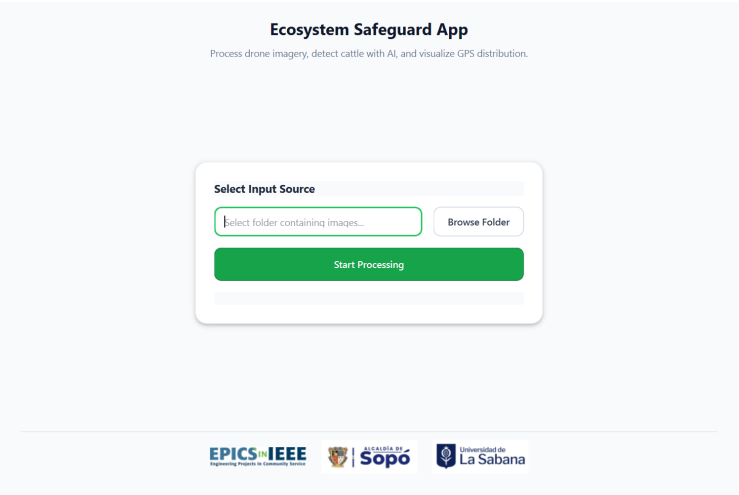

Figura 10: Interfaz grafica para el usuario.

2. En la interfaz, el usuario tiene la posibilidad de interactuar con los siguientes botones: El usuario debe primero dar click en el boton *"Browse Folder"*, buscar

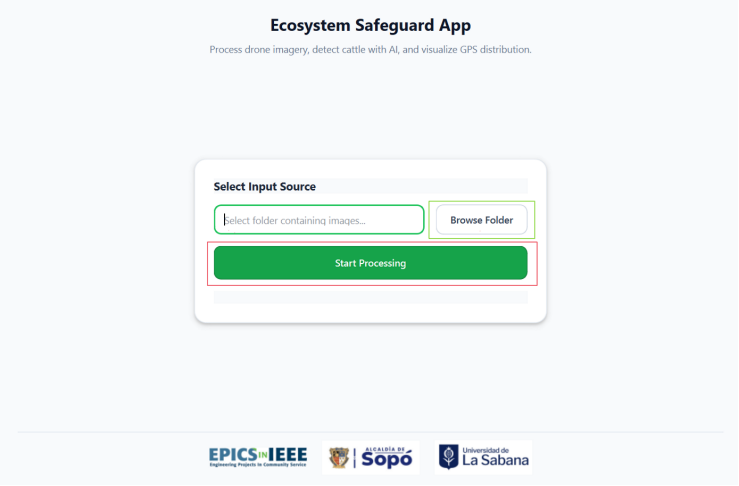

Figura 11: En verde, boton para busqueda de la carpeta de archivos; en rojo, boton para inicio de procesado de la red neuronal.

la carpeta con la informacion a ser analizada. Luego de esto, se debe cliquear el boton *"Start processing"* para iniciar el procesado del modelo de Inteligencia Artificial -IA-.

3. El programa iniciara a procesar cada imagen mediante el modelo de IA.

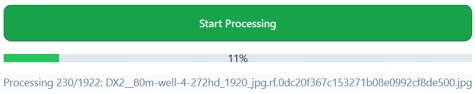

Figura 12: Barra de procesamiento del modelo de IA.

4. Al finalizar el procesamiento, la aplicacion mostrara lo siguiente: Al lado iz-

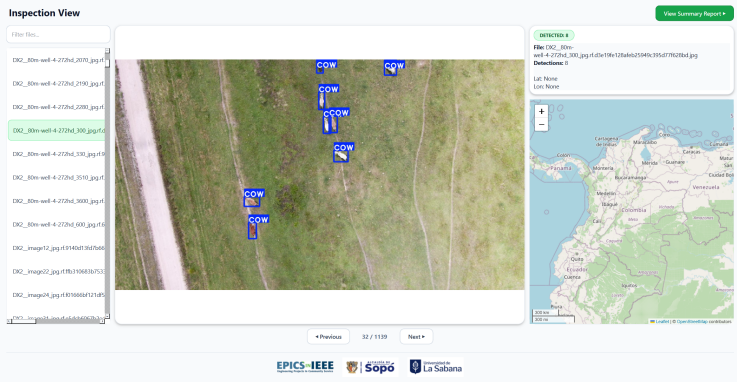

Figura 13: Interfaz post-procesado.

quierdo, estara el listado de imagenes procesadas por el modelo en las cuales se encontro presencia de ganado. En la parte central, se muestra la imagen procesada con las detecciones. Parte superior derecha se muestra el numero de detecciones, la ruta del archivo y latitud y longitud para geolocalizacion de la imagen mediante la metadata. Inferior derecha se encuentra el mapa con la localizacion exacta en mapa.

5. Al dar click en el boton *"View Summary Report"* se puede observar lo siguiente: Si el usuario desea, se exporta a una carpeta aquellas imagenes con deteccio-

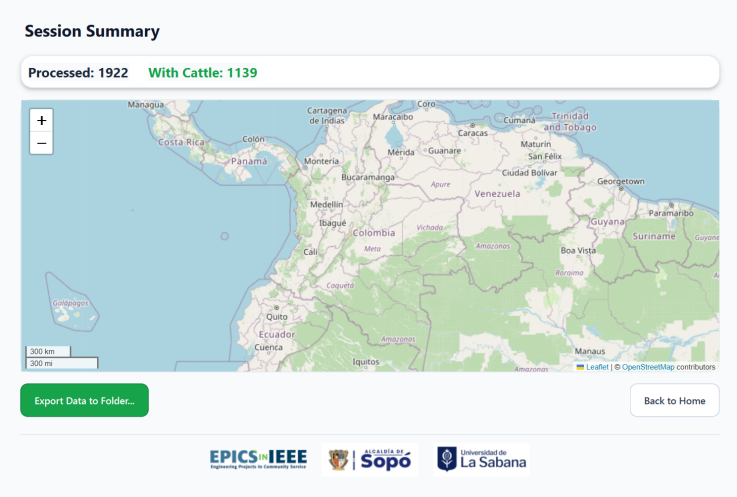

Figura 14: Vista de la interfaz luego de post-procesado.

nes, con geolocalizacion incluida, a una carpeta nativa. De lo contrario, puede volver al inicio a hacer el proceso con otra carpeta de interes.