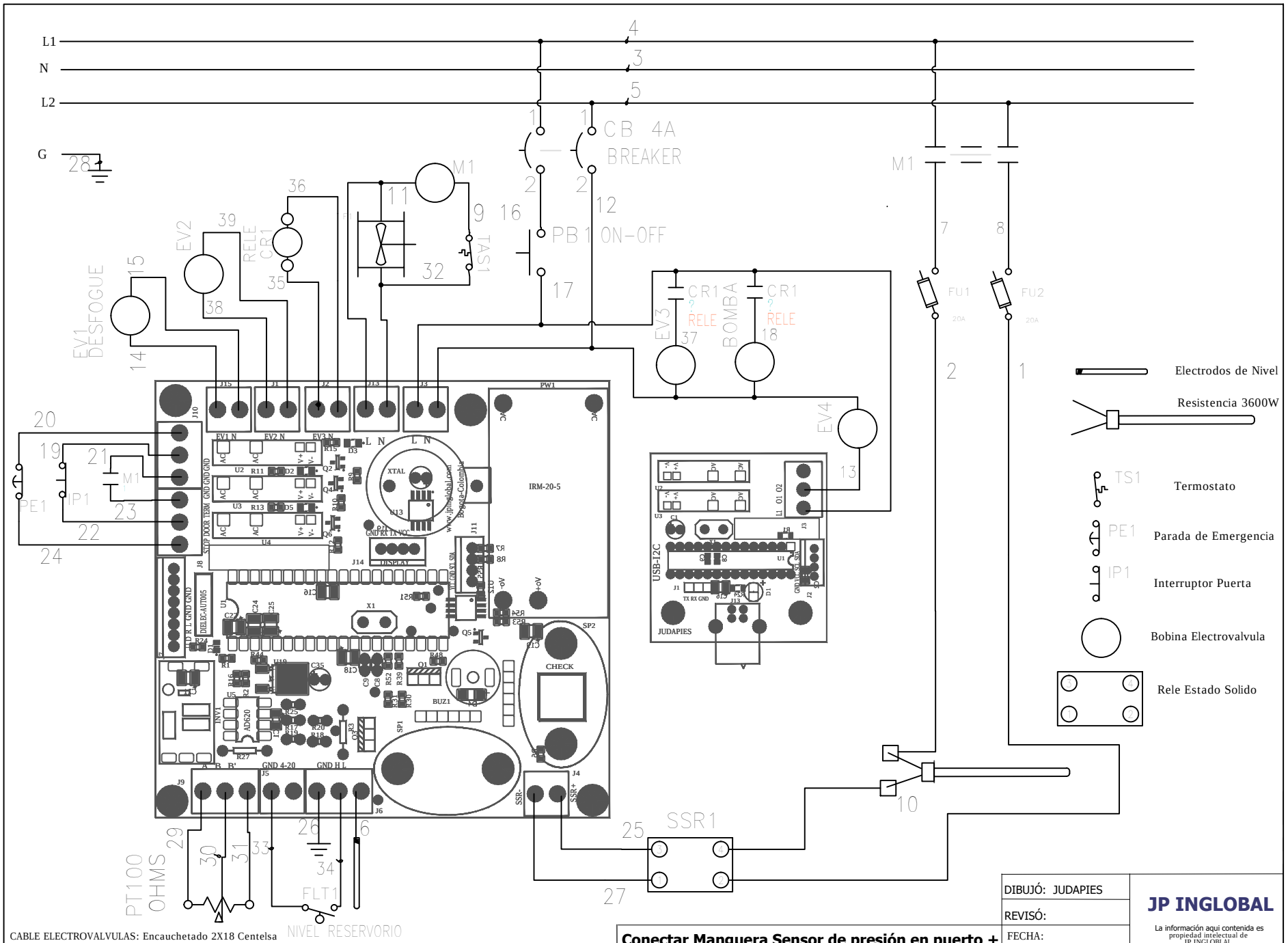

CABLE ELECTROVALVULAS: Encauchetado 2X18 Centelsa
CABLE RESISTENCIA: Cable con recubrimiento en FV AWG #12
CABLE SENSORES NIVEL: Cable con recubrimiento en FV AWG #18
CONEXIONES DC y AC TARJETA: Cable vehicular centelsa AWG#18 (Linea 1:Negro, Linea 2: Blanco,GND:Negro, +VDC:Rojo)
Conexiones no mostradas en este plano, debe referirse a esquema electronico

Conectar Manguera Sensor de presión en puerto +

NOTA: Cablear de acuerdo a potencia de cada conexión.

NOMBRE: Conexiones Autoclave Horizontal Clase S con I2C

DIBUJÓ: JUDAPIES

REVISÓ:

FECHA:

HOJA 1 DE 1

JP INGLOBAL

La información aqui contenida es propiedad intelectual de JP INGLOBLAL. Prohibida su reproducción total o parcial sin autorización

PLANO Nº: