Facundo y los Tesoros de la Costa

De Patricia B.Albornoz

"Este libro fue creado en el universo **JUFANTICS**, donde jugar, fantasear y unir textos con imágenes es nuestra pasión. Porque creemos que **Juntos en Familia Todos Imaginamos Cuentos Siempre**."

JUFANTICS

Este libro fue creado en el universo JUFANTICS, donde jugar, fantasear y unir textos con imágenes es nuestra pasión. Porque creemos que Juntos en Familia Todos Imaginamos Cuentos Siempre.

De repente, su habitación se desvaneció entre destellos de espuma y salitre. Facundo apareció en medio de la histórica Plaza Grau en el Callao. El sol brillaba con fuerza sobre el monumento central y las gaviotas volaban en círculos. Facundo se puso de pie, asombrado por el viaje mágico, sintiendo la brisa marina en su rostro y la energía de una gran misión por delante.

Desde el agua del puerto, surgió una figura resplandeciente hecha de ondas y luz. Era Cocha, la diosa del mar, también conocida como Mama Cocha. "Facundo", dijo ella con voz melodiosa pero preocupada, "el brillo de mi reino se apaga porque muchos han olvidado cuidarlo. Necesito tu valentía y tu corazón para sanar la costa". Facundo asintió con determinación, aceptando el desafío.

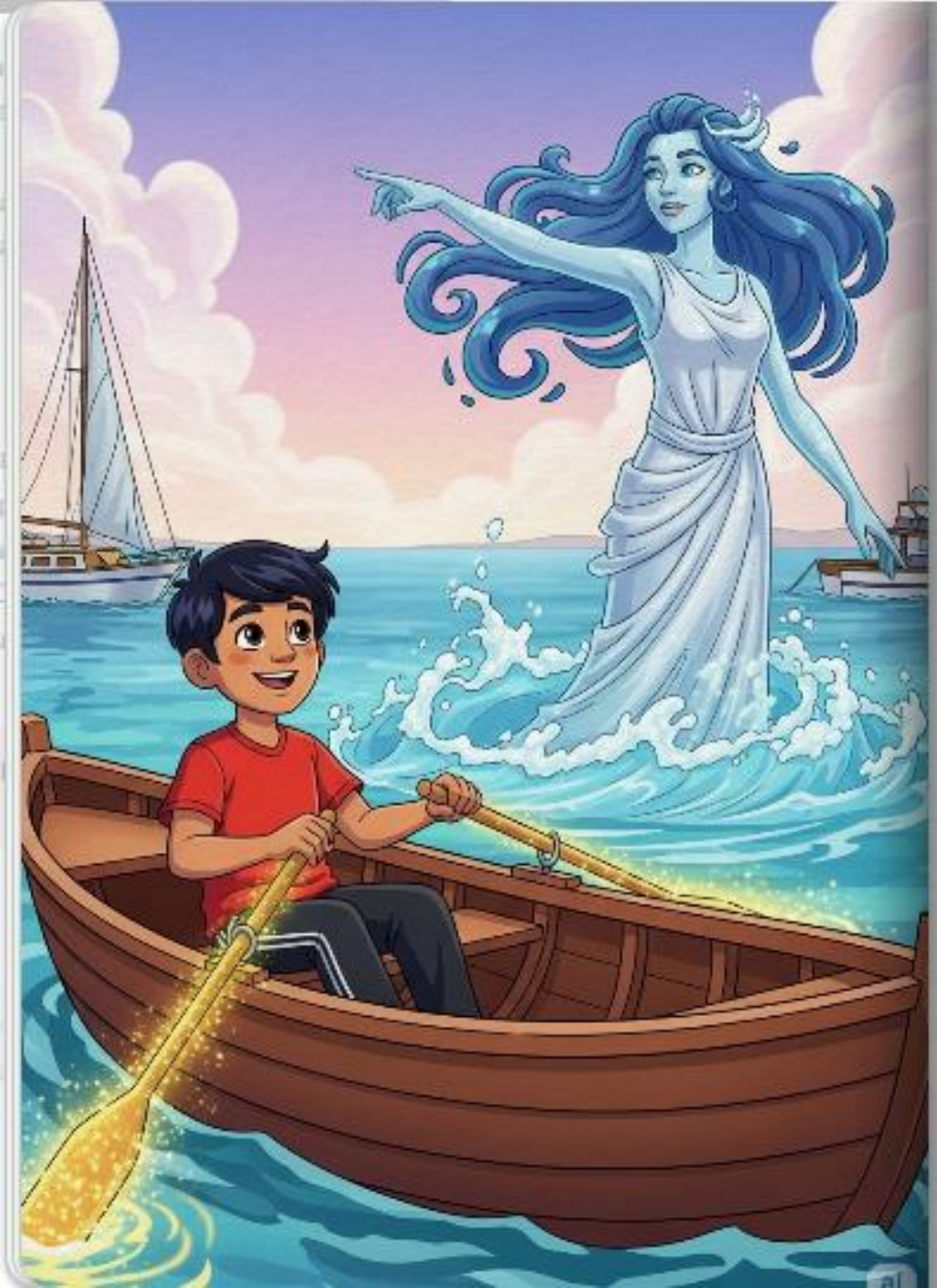

Cocha señaló una pequeña embarcación de madera que flotaba cerca, cuyos remos emitían un suave fulgor dorado. "Esta lancha te llevará a la Isla Cavinzas", explicó la diosa. Sin dudarlo, Facundo saltó a bordo. Al tomar los remos, sintió que el bote no solo flotaba en el agua, sino que era impulsado por su propio deseo de ayudar.

Al llegar a la Isla Cavinzas, Facundo encontró una escena que le entristeció: un joven lobo marino estaba atrapado en una red de pesca vieja y pesada. El animal luchaba sin éxito y miraba a Facundo con ojos suplicantes. "Tranquilo, amigo, yo te ayudaré", exclamó el niño. Buscó entre las rocas una piedra afilada para empezar a liberar a su nuevo amigo.

Después de liberar al lobo marino, ambos comenzaron a trabajar en equipo. El animal usaba su fuerza para arrastrar trozos de plástico fuera del agua, mientras Facundo los apilaba en un lugar seguro para que no volvieran al mar. "¡Lo estamos logrando!", decía Facundo con una sonrisa, dándose cuenta de que cada pequeña acción contaba para salvar el hogar de las especies marinas.

Cerca de la orilla, una lancha de pescadores se detuvo al ver el trabajo del niño. Entre ellos estaba Don Lucho, un hombre sabio que vivía del mar. Facundo los llamó con entusiasmo y les mostró cómo los desechos dañaban a los animales. "Don Lucho, el mar nos da todo, debemos protegerlo para que siempre haya vida para todos", explicó Facundo con seguridad.

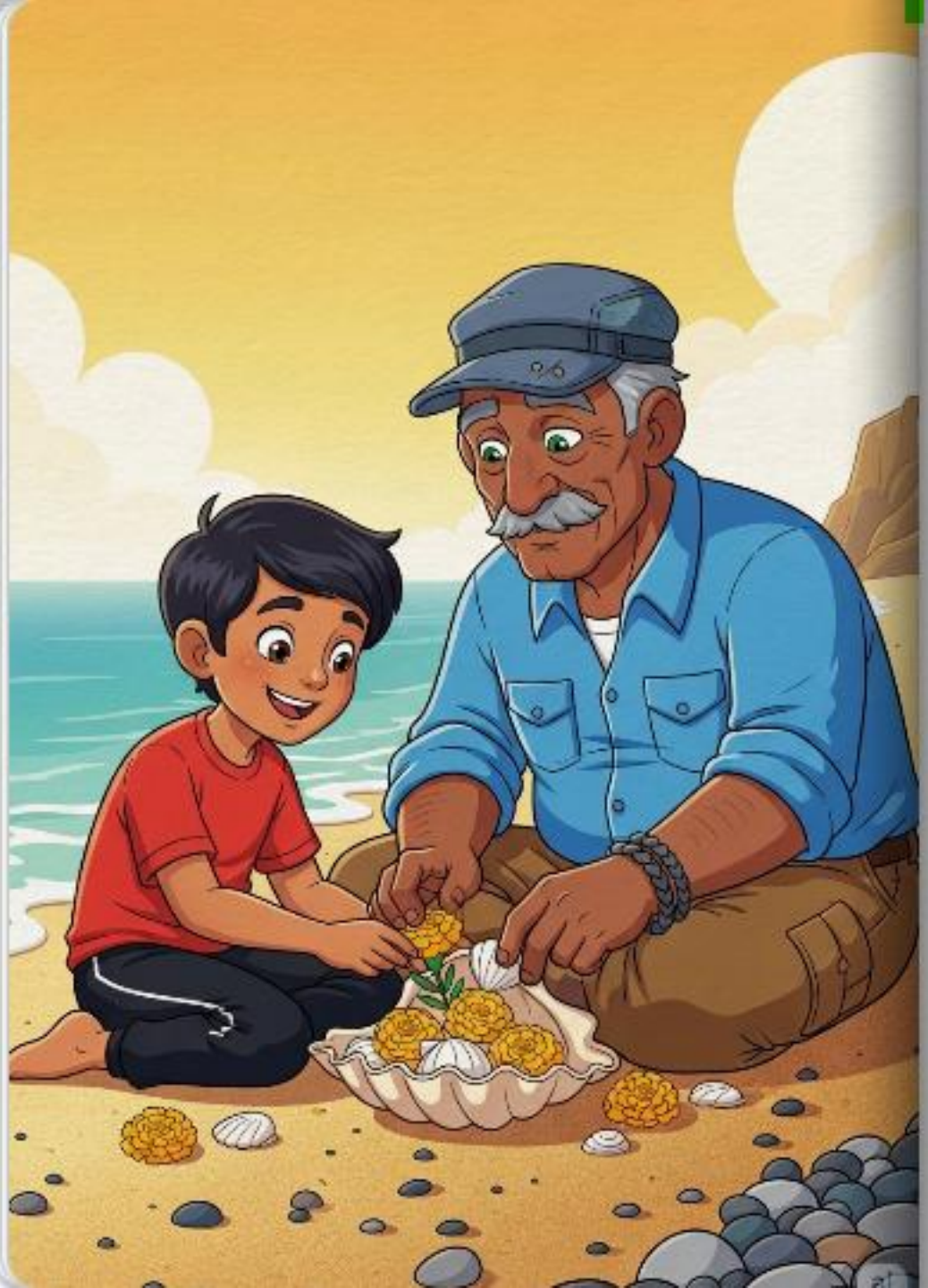

Facundo recordó las historias sobre sus antepasados. "Don Lucho, recuperemos la tradición de agradecer al mar", sugirió. Juntos, prepararon una pequeña ofrenda de flores y conchas naturales. Don Lucho sonrió, inspirado por la madurez del niño, y prometió a partir de ese día pescar de manera responsable y enseñar a otros a respetar las aguas de Mama Cocha.

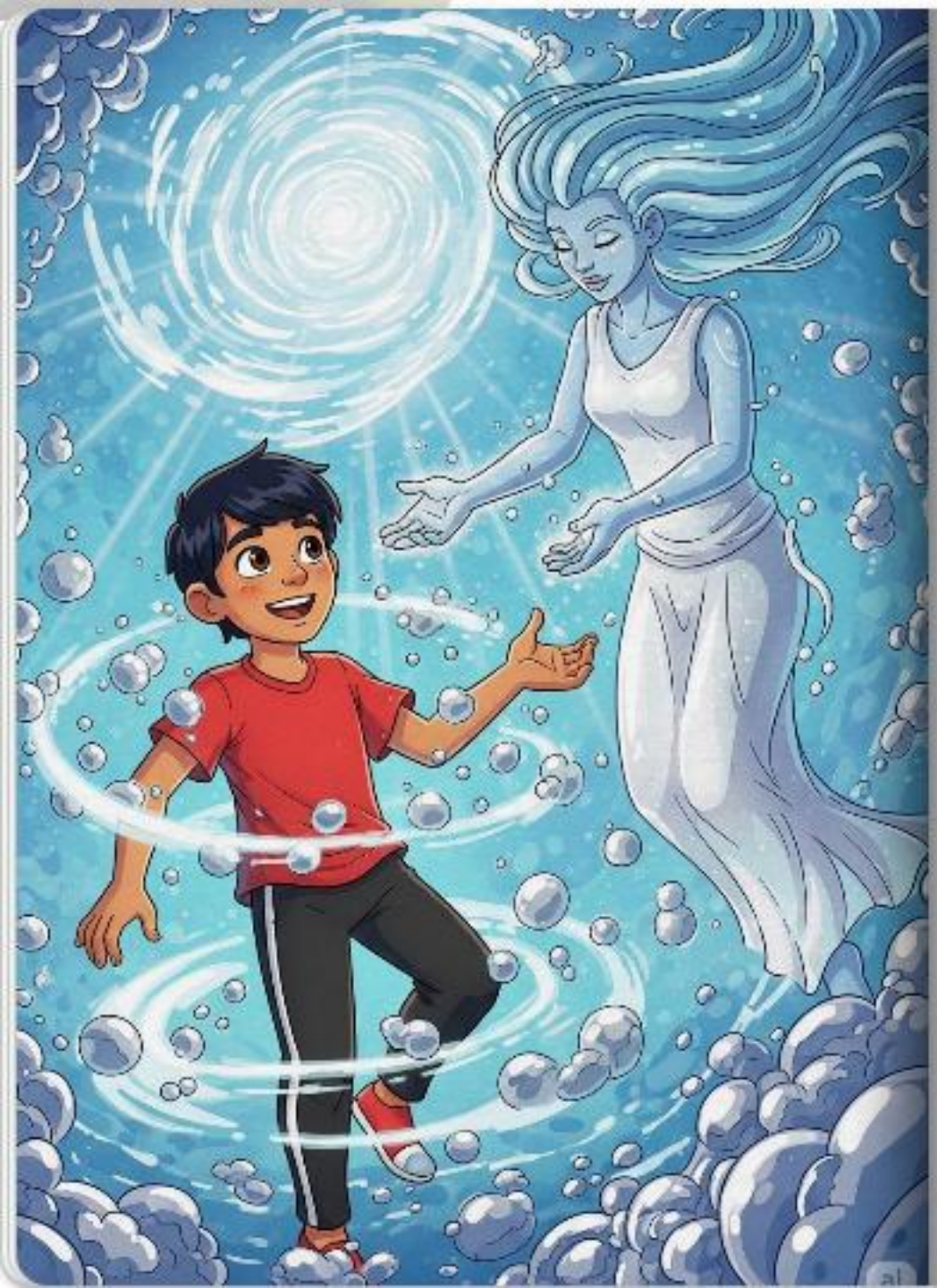

En ese instante, Cocha volvió a aparecer, irradiando una luz dorada que iluminó toda la isla. "Has hecho un gran trabajo, Facundo. Has unido a las personas con la naturaleza", dijo la diosa. Una suave ráfaga de viento cargada de burbujas mágicas envolvió a Facundo. Él se sintió orgulloso y feliz, sabiendo que su valentía había marcado una verdadera diferencia.

Facundo abrió los ojos en su habitación; todavía sostenía la caracola, pero ahora sentía una fuerza nueva en su interior. Corrió a buscar a Thiago y lo abrazó. "¡Thiago, vamos a jugar! Juntos podemos cuidar nuestro mundo", dijo con alegría. Facundo aprendió que creer en uno mismo y la unión familiar son los tesoros más grandes, capaces de convertir cualquier día en una aventura maravillosa.

Empezar de nuevo