ARQUITECTURA DE LA INTELIGENCIA DE NEGOCIOS: DE LOS DATOS A LA ESTRATEGIA

Una guía visual sobre Datos Estructurados, DataWarehouses, DataLakes y el futuro del Lakehouse.

Dr. Julio Lopez-Nunez
2026

NotebookLM

El Recurso Fundamental: La Dualidad de los Datos Modernos

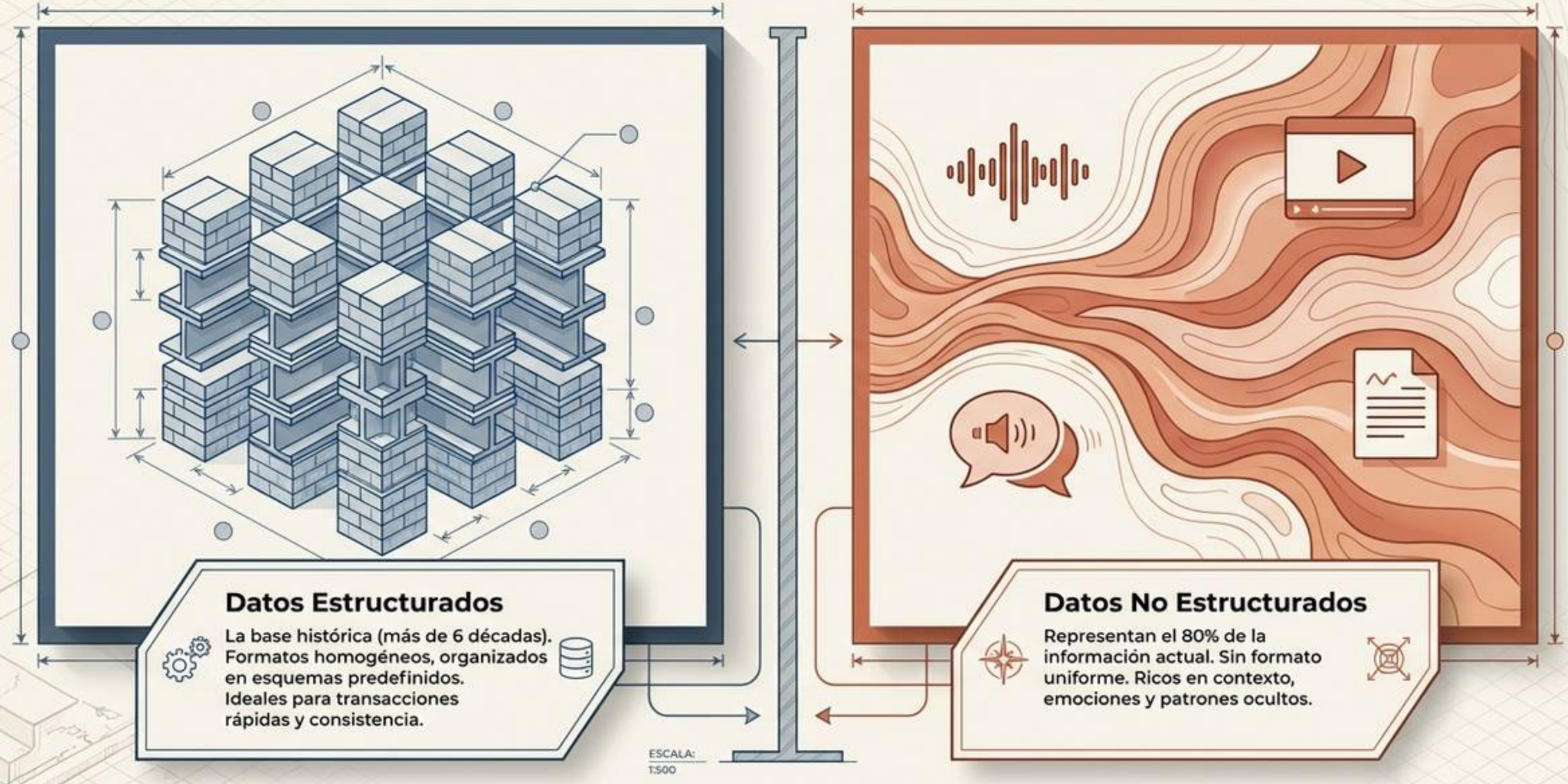

NotebookLM

Matriz de Contraste: Estructurados vs. No Estructurados

	Datos Estructurados	Datos No Estructurados
Formato	Tablas relacionales, esquemas rígidos.	Correos, imágenes, video, audio, logs de IoT.
Procesamiento y Herramientas	Lenguajes estructurados (SQL), fácil análisis tradicional.	Machine Learning, Procesamiento de Lenguaje Natural (NLP), Hadoop.
Valor Principal en BI	Eficiencia operativa, automatización (ej. inventarios), reportes regulatorios.	Riqueza contextual, percepciones del cliente, patrones de comportamiento.

NotebookLM

El Poder del Contexto: El Caso Netflix

Al analizar millones de interacciones no estructuradas, Netflix no solo retiene a su audiencia, sino que predice qué géneros o temáticas serán exitosos antes de producirlos.

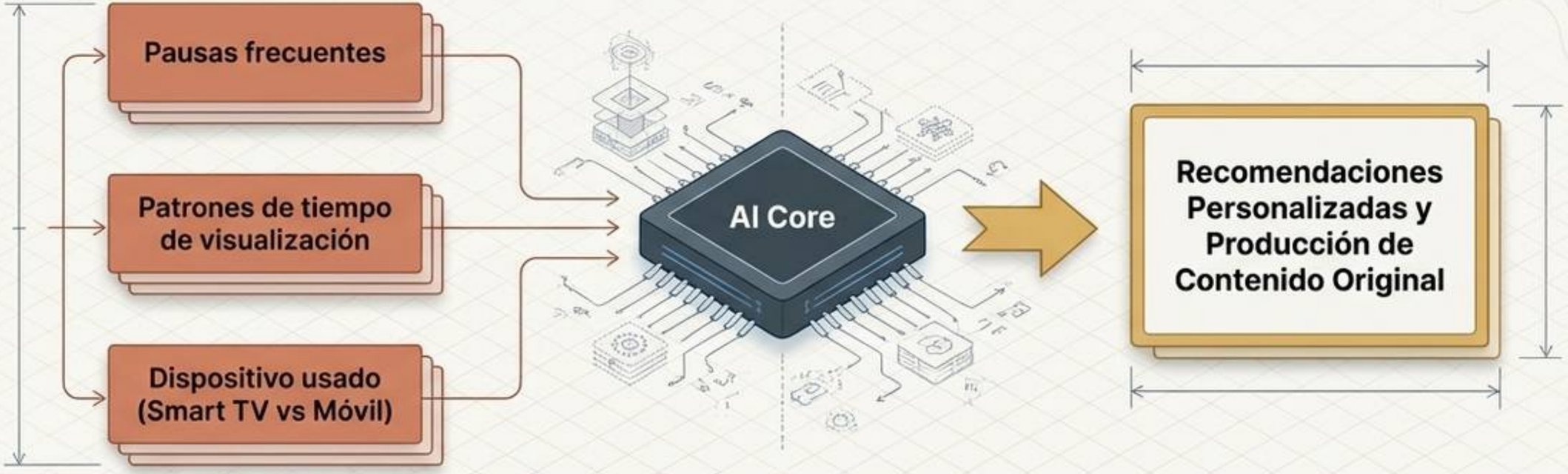

Insight Estratégico: Los datos estructurados te dicen QUÉ pasó (una venta). Los no estructurados te dicen POR QUÉ pasó (el comportamiento y la emoción detrás de la decisión).

NotebookLM

Diseñando el Ecosistema: ¿Dónde habitan los datos?

Una vez que comprendemos la naturaleza de nuestros datos, la Inteligencia de Negocios requiere **infraestructuras específicas para almacenarlos y analizarlos**. Ninguna estructura por sí sola resuelve todas las necesidades empresariales.

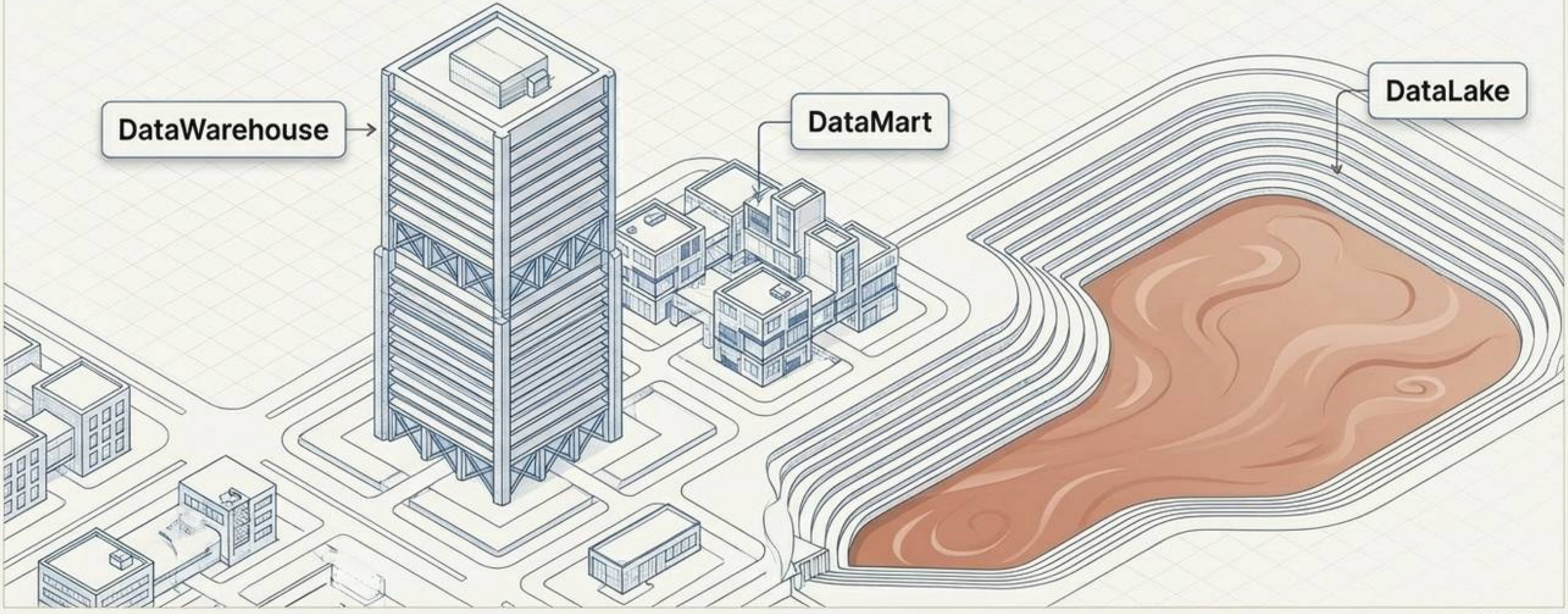

NotebookLM

DataWarehouse: El Rascacielos Corporativo

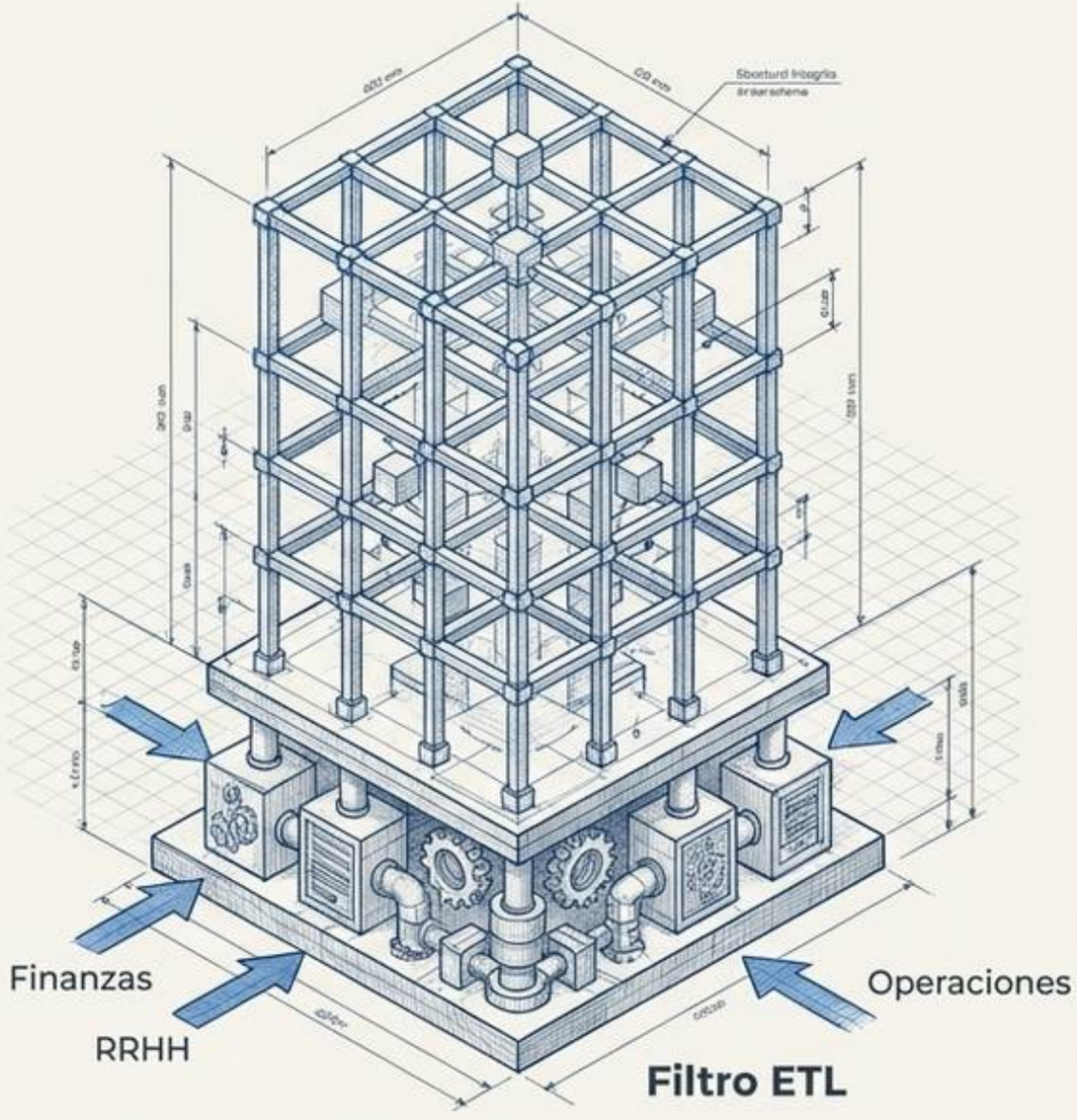

Visión Integral:
Repositorio centralizado para consolidar datos heterogéneos de toda la organización.

Diseño Multidimensional:
Estructurado en modelos de estrella o copo de nieve para análisis jerárquico.

Integridad:
Requiere procesos rigurosos de Extracción, Transformación y Carga (ETL) para garantizar fiabilidad.

Ideal para: Análisis a largo plazo, comparaciones interanuales y decisiones estratégicas globales.

NotebookLM

DataMart: La Boutique Especializada

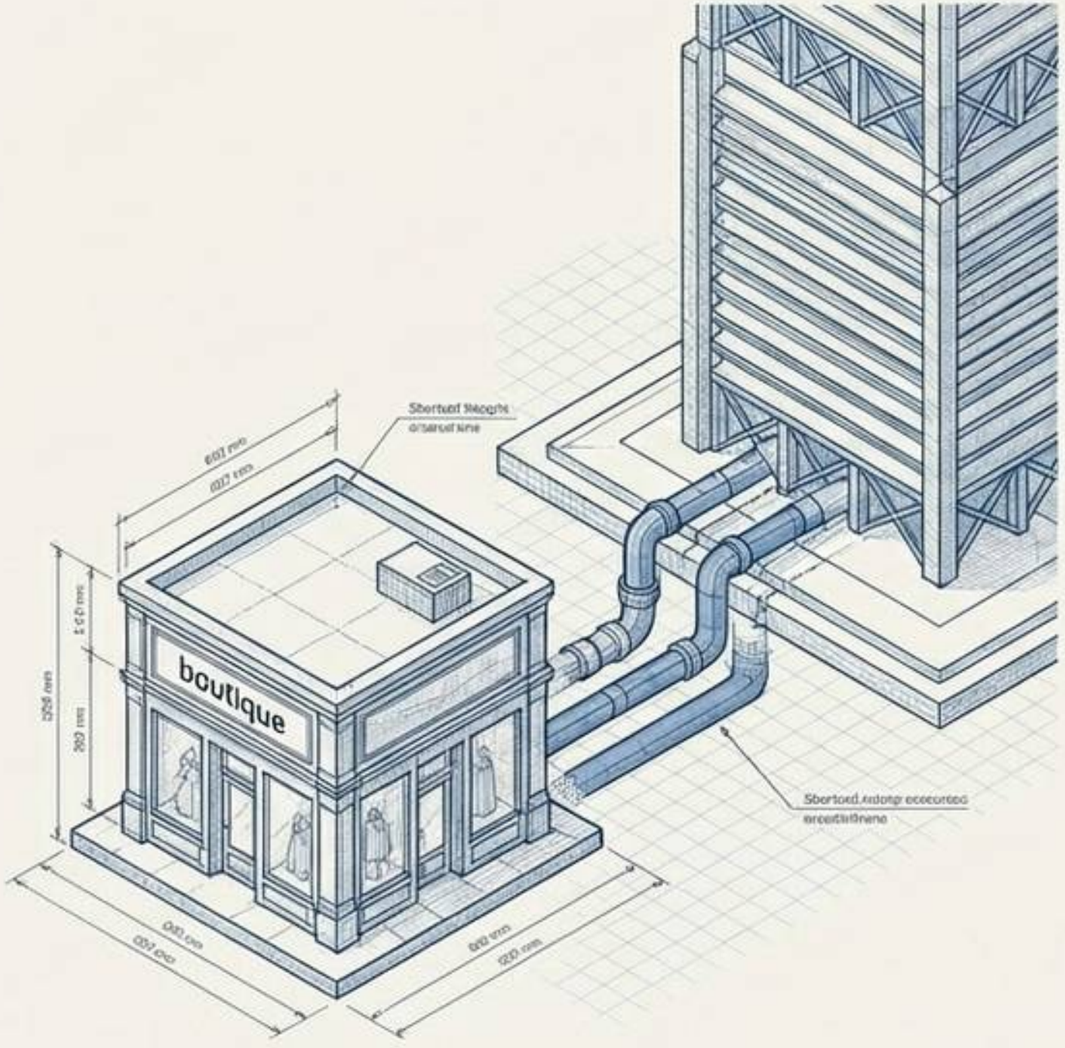

DataMart Dependiente

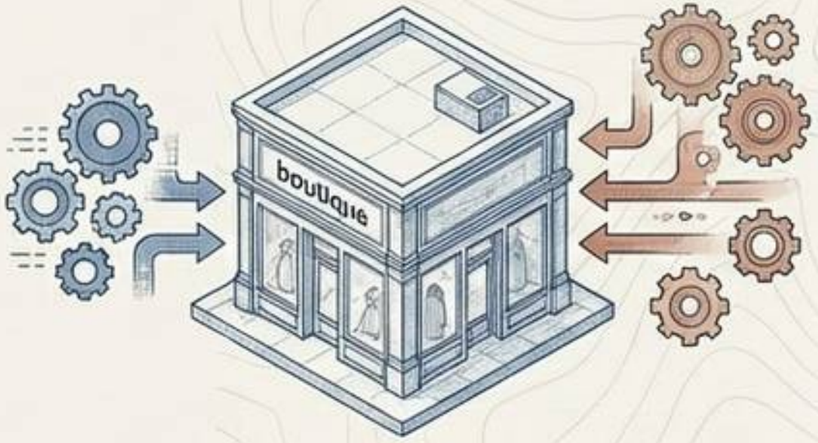

DataMart Independiente

Enfoque Departamental:
Limitado a las necesidades de un área específica (ej. Marketing o Ventas).

Agilidad:
Tiempos de implementación más rápidos y menores costos que un DataWarehus.

El Riesgo del Silo: Los DataMarts independientes ofrecen flexibilidad, pero pueden fragmentar la visión organizacional si no se alinean con la estrategia global.

NotebookLM

Matriz de Decisión: Rascacielos vs. Boutique

	DataWarehouse	DataMart
Alcance	Toda la empresa, visión **macro.**	Un solo departamento, visión **micro.**
Diseño	Estratégico, **top-down.**	Táctico, **bottom-up.**
Inversión	Alta infraestructura, procesos ETL complejos.	Bajo costo, rápida implementación.
Caso de Uso Clásico	**Rendimiento financiero interanual global.**	**Impacto en tiempo real** de una campaña **local de marketing.**

NotebookLM

El DataLake: El Gran Embalse de Datos

Diseñado para el 80% de los datos que no encajan en tablas. Almacena imágenes, logs de IoT y texto en su formato nativo.

DataWarehouse: Esquema en Escritura

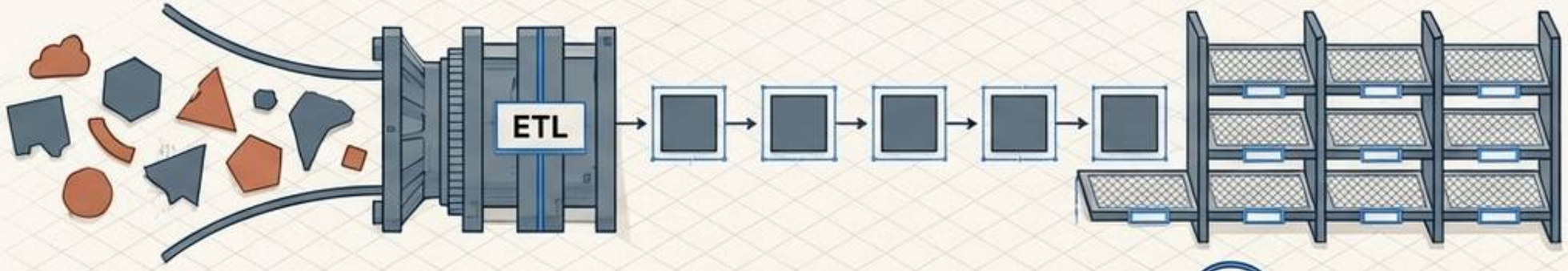

DataLake: Esquema en Lectura

Concepto Clave: Esquema en Lectura (Schema-on-Read). Los datos no se transforman al entrar. Se estructuran únicamente en el momento exacto de ser analizados, ofreciendo una flexibilidad analítica sin precedentes.

NotebookLM

Peligro Arquitectónico: El Pantano de Datos

La flexibilidad absoluta del DataLake es también su mayor riesgo. Sin control, se convierte en un repositorio caótico e inutilizable ("Data Swamp").

1. Gobernanza de Datos:
Definir estándares de calidad, metadatos y etiquetas para garantizar que los datos sean encontrables.

2. Seguridad Rigurosa:
Encriptación, autenticación y monitoreo continuo contra ciberataques.

3. Capacitación Especializada:
Equipos que dominen tecnologías de vanguardia como Apache Hadoop, Spark, Amazon S3 y Google BigQuery.

NotebookLM

La Evolución de los 2020s: El Lakehouse

El Problema: Los DataLakes carecían de transaccionalidad; los DataWarehouses carecían de flexibilidad para IA.
La Solución: El Lakehouse. Una arquitectura híbrida unificada.

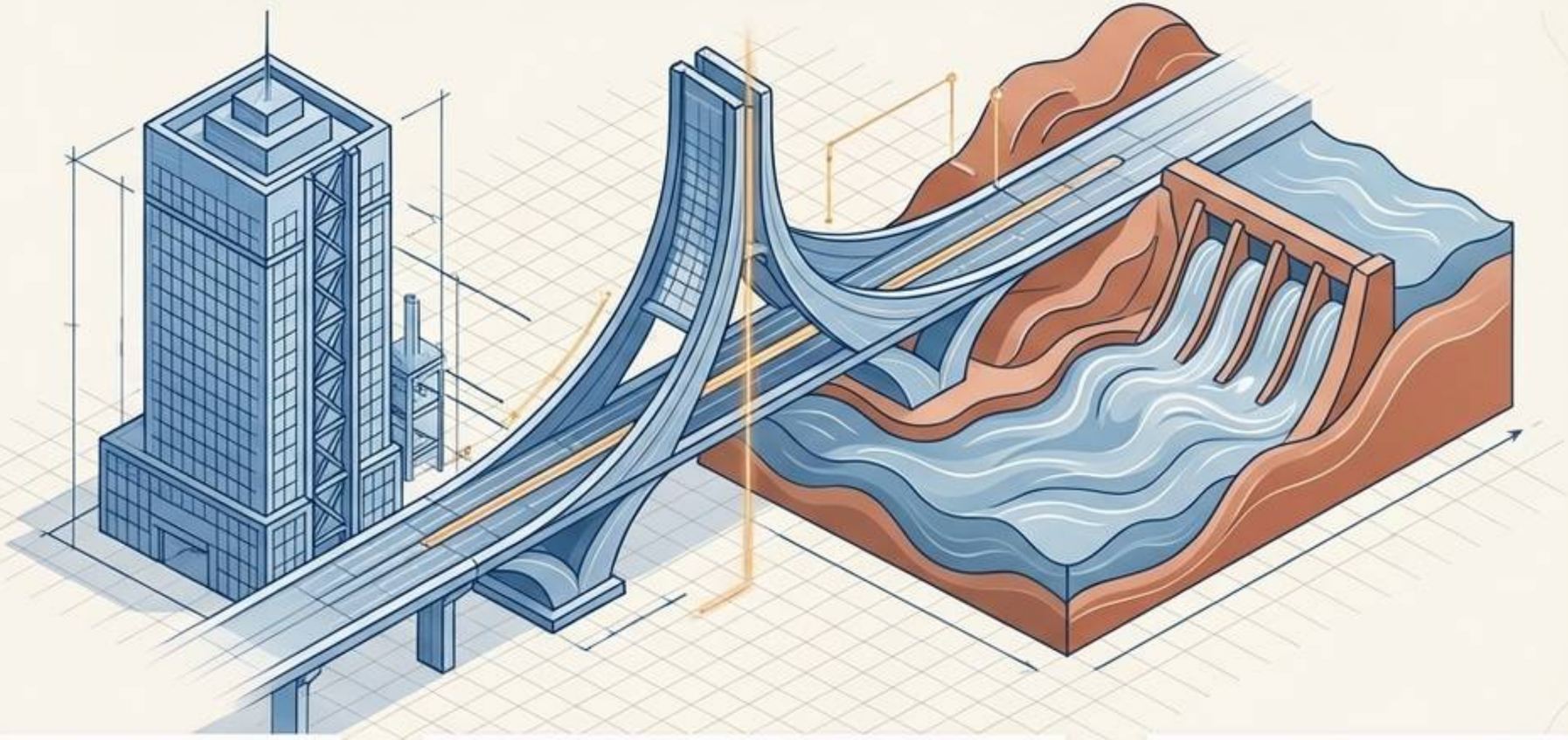

Combina almacenamiento masivo y escalable de datos crudos.

Permite simultáneamente consultas SQL ultrarrápidas y algoritmos de Machine Learning.

Garantiza consistencia transaccional y gobernanza nativa.

NotebookLM

Síntesis Arquitectónica: Un Ecosistema Colaborativo

El Ecosistema en Acción (Retail Global)

Paso 1: DataLake

Captura flujos de datos en vivo: análisis de sentimiento en redes sociales sobre un nuevo producto y datos de sensores IoT de la cadena de suministro global.

Paso 2: DataWarehouse

Datos refinados del lago y bases de datos financieras internas fluyen aquí para generar el Reporte Oficial de Ingresos Trimestrales a nivel nacional.

Paso 3: DataMart

Un segmento específico del DW (solo ventas regionales) alimenta un DataMart usado exclusivamente por el equipo de Marketing LATAM para optimizar su gasto publicitario en tiempo real.

Key Takeaway: Estos modelos no compiten; colaboran. Equilibran la profundidad analítica con la agilidad táctica y la escala masiva.

NotebookLM

El Impacto en el Negocio: De la Arquitectura a la Ventaja

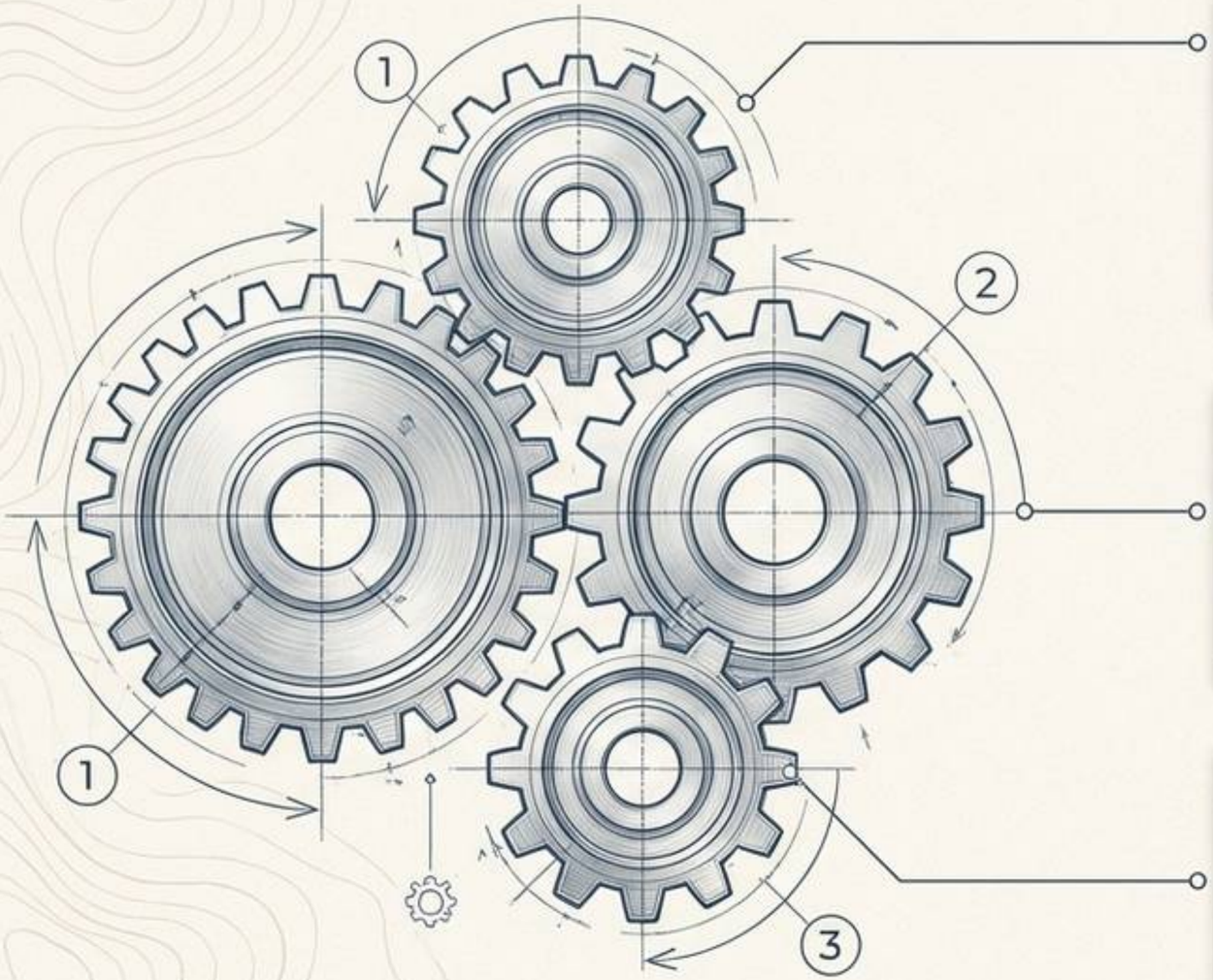

Visión 360° del Entorno

Combinar métricas exactas (estructurados) con percepciones de clientes en tiempo real (no estructurados) para anticipar cambios en el mercado.

Agilidad Operativa

Empoderar a los departamentos con DataMarts para respuestas tácticas rápidas sin cuellos de botella de TI.

Innovación Predictiva

Utilizar el ecosistema Lakehouse/DataLake para alimentar modelos de IA, transformando la empresa de reactiva a predictiva.

NotebookLM

Conclusión Estratégica

La verdadera **Inteligencia de Negocios** no consiste en elegir entre el orden del rascacielos y la inmensidad del embalse. Consiste en **integrar ambos ecosistemas** para transformar datos crudos en una **ventaja competitiva sostenible**.

NotebookLM