20260311 ParrotKit 배포 릴리즈 게이트 E2E 보고서

요약

- 테스트 시간: 2026-03-11 04:10-04:20 KST
- 대상 URL: `https://parrotkit-deploy.vercel.app/`
- 기준 브랜치 / 커밋: `dev` / `4fc0058`
- 목적: 배포환경 기준 핵심 플로우와 결제 직전/직후 상태, GTM/GA4 진행 상태, 3월 13일 체크리스트 달성도를 한 번에 점검

테스트 범위

- 재사용 테스트 계정 로그인
- 레퍼런스 입력
- Recipe 생성
- 저장 후 재접속/재열람
- Pricing 진입 및 checkout 시작
- Lemon checkout 외부 도메인 진입 확인
- GTM Preview 및 브라우저 네트워크 기준 이벤트 흔적 확인
- 3월 13일 MVP 체크리스트 달성도 산정

테스트 계정

- Email: `parrotkitcodextest@mailinator.com`
- Username: `parrotkitcodextest`

E2E 결과

통과

- 로그인: 통과
- 레퍼런스 URL 제출: 통과
- `recipe_generated` 발생 경로: 통과
- Recipe DB 저장 및 `recipe_saved` 경로: 통과
- `Recipes` 탭에서 저장된 Recipe 재열람: 통과
- Pricing 페이지 진입: 통과
- `view_pricing` 이벤트 경로: 통과
- `begin_checkout` 이벤트 경로: 통과
- Lemon checkout URL 생성 및 외부 도메인 이동: 1회 통과

부분 통과

- 최종 결제 완료 자동화: 부분 통과

- 앱 내부에서는 checkout 시작까지 재현됨
- 외부 Lemon checkout은 Playwright 세션에서 정적 자산 `522`가 발생해 폼 렌더링이 깨짐
- 같은 배포 빌드에서 사용자의 수동 브라우저 테스트로는 테스트 결제 성공과 Pro 반영이 이미 확인됨

실패/리스크

- Playwright 기준 외부 Lemon checkout 폼 렌더링 안정성: 실패
- `https://assets.lemonsqueezy.com/.../ButtonToggle-*.css` 요청이 `522`를 반환
- 자동화 브라우저에서는 checkout 화면이 blank로 보이거나 재시도 시 `/api/checkout`이 `500`으로 깨지는 케이스가 관측됨
- Home 대시보드 요약 카드 즉시 반영: 실패
- Recipe 생성 직후 `/home`으로 돌아오면 Recipes 카드가 `0`으로 유지됨
- 실제 저장 결과는 `/recipes` 화면에서 정상 확인됨

증거

1. Free Plan 상태

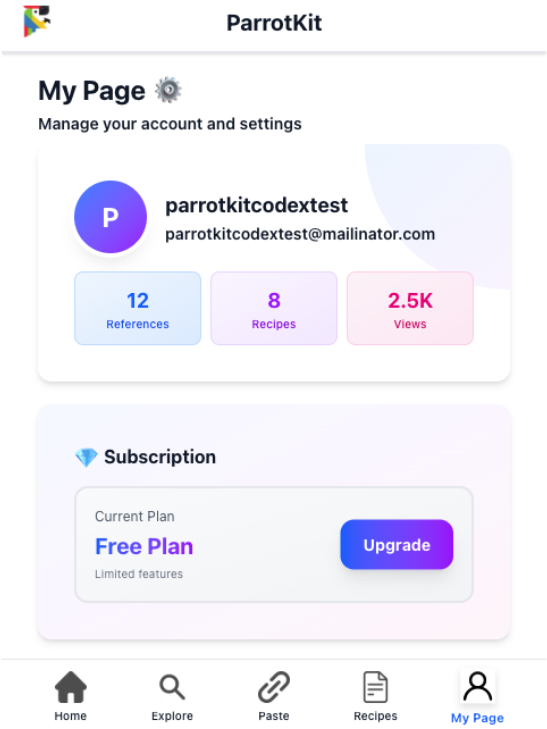

Free plan before upgrade

2. Recipe 생성 결과

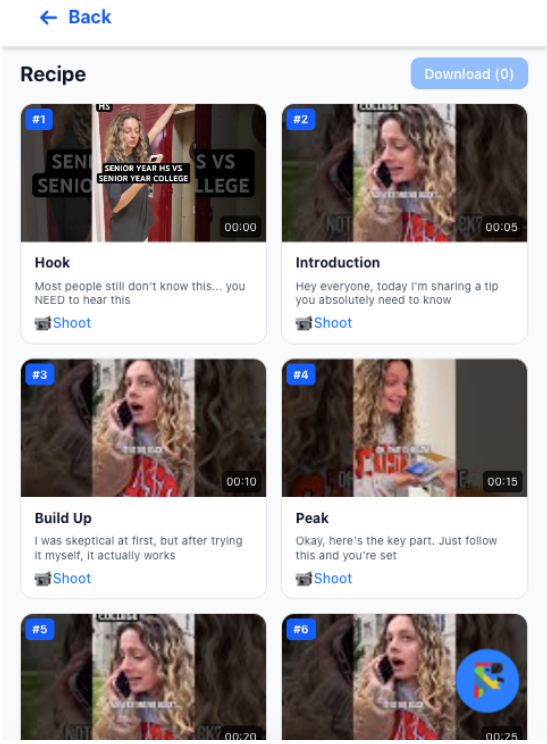

Recipe generated

3. Recipes 목록에서 재열람 가능

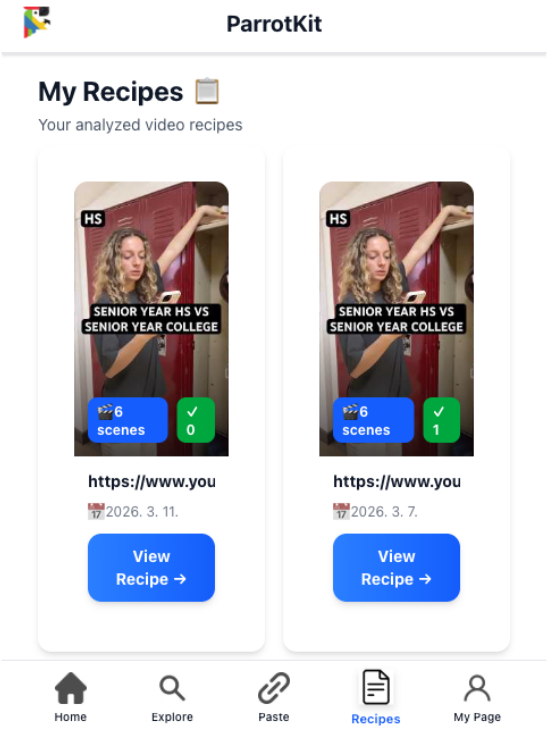

Recipes list

4. Pricing 페이지 렌더링

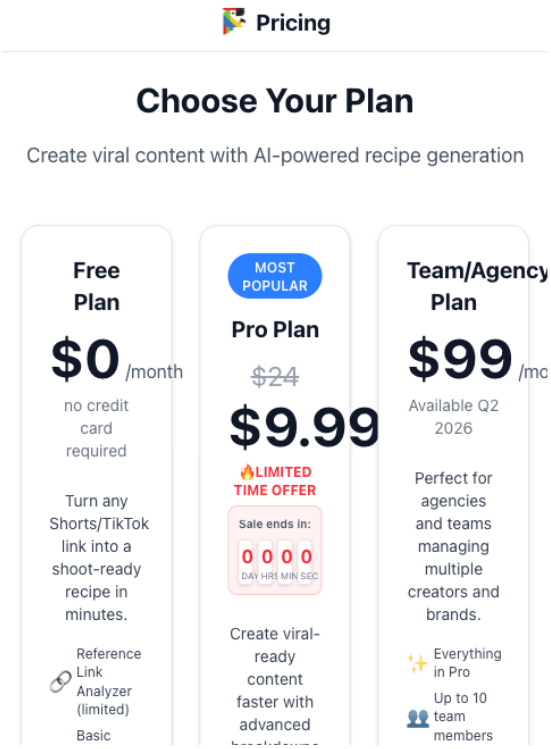

Pricing page

5. Lemon checkout blank 케이스

Lemon checkout blank

6. 네트워크 로그

- 파일: `output/playwright/20260311_release_gate_e2e/network.txt`
- 확인 포인트:
- `POST /api/analyze` -> `200`

- `POST /api/recipes` -> `201`
- `POST /api/events` 반복 적재 확인
- `POST /api/checkout` -> `200` 1회 확인
- 이후 Lemon 자산 `ButtonToggle-*.css` -> `522`
- 재시도 시 `POST /api/checkout` -> `500`

코드 기준 이벤트 맵 확인

- GTM base 설치: `/src/app/layout.tsx`
- 공통 이벤트 허브(dataLayer + /api/events): `/src/lib/client-events.ts`
- `signup_success`: `/src/components/auth/SignUpForm.tsx`
- `login`: `/src/components/auth/SignInForm.tsx`
- `onboarding_complete`: `/src/components/auth/InterestsForm.tsx`
- `reference_submitted`: `/src/components/auth/URLInputForm.tsx`
- `recipe_generated`: `/src/components/auth/URLInputForm.tsx`
- `recipe_saved`: `/src/components/auth/URLInputForm.tsx`
- `view_pricing`: `/src/app/pricing/page.tsx`
- `begin_checkout`: `/src/components/auth/PricingCard.tsx`
- `purchase_success` 클라이언트 이벤트: `/src/app/billing/success/page.tsx`
- `purchase_success` 서버 로그(webhook): `/src/app/api/webhooks/lemonsqueezy/route.ts`

GTM / GA4 / Meta Pixel 상태

현재 확인된 것

- GTM 컨테이너 로드: 확인
- `GA4 - Google tag` 생성: 확인
- GTM workspace 기준 `view_pricing`, `begin_checkout`, `purchase_success` 이벤트 태그 생성: 확인
- GTM Preview 기준 `view_pricing`, `begin_checkout` 발생: 확인

아직 남은 것

- GTM 컨테이너 publish 여부 최종 확인 필요
- GA4 DebugView에서 `signup_success`, `login`, `onboarding_complete`, `recipe_generated`, `recipe_saved`, `purchase_success`까지 확인 필요
- Meta Pixel base tag + `ViewContent`, `InitiateCheckout`, `Purchase` 매핑 및 publish 필요

현재 판정

- GTM/GA4는 `pricing funnel` 기준 최소 골격까지는 올라옴
- Meta Pixel은 아직 실사용 검증 단계 전
- UTM attribution은 앱 내부 저장 로직이 없어 아직 미구현 상태

3월 13일 체크리스트 달성도

항목	현재 판정	체감 진척도	근거
MVP v1 프로덕션 배포 (배포 링크 확보)	달성	100%	`https://parrotkit-deploy.vercel.app/` 운영 링크 확보
핵심 플로우 완성: 가입/온보딩 → 레퍼런스 입력 → Recipe 생성 → 저장/재접속	거의 달성	85%	이번 턴에서 레퍼런스 입력/생성/저장/재열람 재검증 완료. signup/onboarding은 코드 존재 + 기존 배포 QA 이력 있음. 다만 최신 배포 기준 전 구간 1회 회귀가 남음
모바일 UI/반응형 안정화 (촬영 현장 사용 기준)	부분 달성	65%	모바일 viewport에서 주요 화면은 사용 가능. 하지만 Home 요약 카드 stale, 외부 checkout 자동화 안정성 이슈가 남음
GA4 이벤트 최소 세트 동작 확인	부분 달성	45%	코드상 8개 이벤트 모두 존재. GTM workspace에서 실제 확인한 것은 `view_pricing`, `begin_checkout` 2개. 나머지는 DebugView/Preview 재검증 필요
Meta Pixel 확인 세트	미달성	10%	전략과 매핑은 정리됐지만 GTM publish 및 실측 증거 없음
릴리즈 게이트 QA: 랜덤 유저 5명 테스트(성공률 80%+) + 로그/스크린샷 저장	미달성	20%	공유 계정 1개 기준 자동화 검증과 사용자의 수동 결제 확인은 있음. 5명 표본 테스트는 아직 미실행

GA4 최소 세트 세부 판정

이벤트	코드 존재	이번 배포 검증	비고
`signup_success`	있음	미확인	signup 회귀 1회 필요
`login`	있음	부분 확인	로그인 후 `/api/events` 적재는 보였지만 GTM Preview 재측정 미실시
`onboarding_complete`	있음	미확인	interests 제출 회귀 필요
`recipe_generated`	있음	부분 확인	`/api/analyze 200` 및 화면 결과 확인, GTM Preview 미연결
`recipe_saved`	있음	부분 확인	`/api/recipes 201` 및 `/recipes` 재열람 확인, GTM Preview 미연결
`view_pricing`	있음	확인	GTM Preview firing 확인
`begin_checkout`	있음	확인	GTM Preview firing 확인
`purchase_success`	있음	미확인	success 페이지 자동화 재현 불가. manual/browser 측 성공 근거는 있음

Meta Pixel 확인 세트 판정

Meta 이벤트	앱 원본 이벤트	상태
`ViewContent`	`view_pricing`	GTM에 추가 필요

Meta 이벤트	앱 원본 이벤트	상태
`InitiateCheckout`	`begin_checkout`	GTM에 추가 필요
`Purchase`	`purchase_success`	GTM에 추가 필요

추가해야 할 태그 / 마케팅 모먼트 / 개발 모먼트

1. 태그

- UTM first-touch: `utm_source`, `utm_medium`, `utm_campaign`, `utm_content`, `utm_term`
- ad click ids: `gclid`, `fbclid`, `ttclid`
- landing context: `landing_page`, `referrer_host`, `first_page_path`
- product usage: `recipe_viewed`, `script_assistant_opened`, `download_clicked`, `export_zip_success`, `capture_uploaded`
- subscription lifecycle: `subscription_payment_failed`, `subscription_cancelled`, `subscription_resumed`, `refund_requested`

2. 마케팅 모먼트

- 랜딩 -> signup_start -> signup_success 전환율
- pricing page 재방문 횟수
- `begin_checkout` 후 이탈률
- 결제 성공 후 첫 Recipe 생성까지의 activation 시간
- 구매 7일 후 재방문/재생성 여부

3. 개발 모먼트

- Home 요약 카드가 recipe 저장 직후 즉시 갱신되도록 상태 동기화
- UTM을 profile/event_logs에 함께 저장하는 first-touch/last-touch 설계
- `/billing/success`에서 `purchase_success`가 실제 fired 되었는지 DebugView 재검증
- GTM publish 후 Meta Pixel test events 검증
- 랜덤 유저 5명 릴리즈 게이트 QA 실행

3월 13일까지의 우선순위 제안

1. GTM 컨테이너 publish + GA4 DebugView로 8개 이벤트 중 최소 5개를 당일 확인
2. Meta Pixel base + 3개 표준 이벤트(ViewContent/InitiateCheckout/Purchase) 추가
3. signup -> onboarding -> recipe -> pricing -> checkout -> success 전체 회귀를 수동 브라우저 1회 완주
4. Home stale counter 버그 수정
5. 랜덤 유저 5명 QA 또는 최소 3명 빠른 표본 테스트로 릴리즈 게이트 근거 확보

최종 판정

- 배포 링크와 핵심 product flow의 중간 구간은 이미 실사용 가능한 수준이다.
- 결제는 운영 빌드 기준 수동 테스트 성공 근거가 있으나, 자동화 브라우저에서는 Lemon 자산 `522`로 인해 완전 자동 E2E가 아직 안정적이지 않다.

- 3월 13일 전까지 가장 중요한 남은 일은 `GA4/Meta publish`, `signup/onboarding 포함 전체 회귀 1회`, `릴리즈 게이트 표본 QA` 세 가지다.