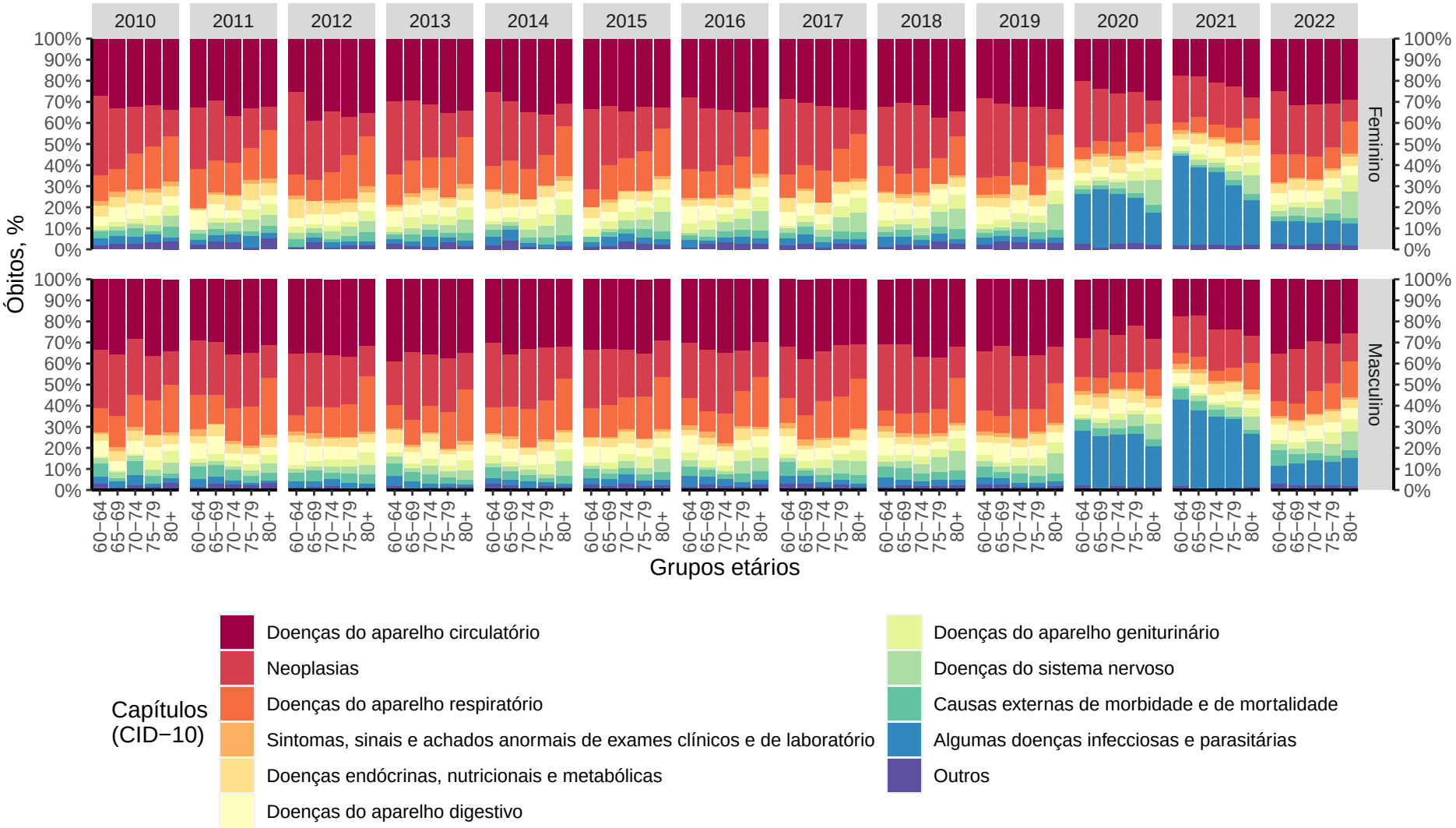
2010
2011
2012
2013
2014
2015
2016
2017
2018
2019
2020
2021
2022
Óbitos, %
100%
90%
80%
70%
60%
50%
40%
30%
20%
10%
0%
Feminino
Masculino
60−64
65−69
70−74
75−79
80+
Grupos etários
Capítulos (CID−10)
Doenças do aparelho circulatório
Neoplasias
Doenças do aparelho respiratório
Sintomas, sinais e achados anormais de exames clínicos e de laboratório
Doenças endócrinas, nutricionais e metabólicas
Doenças do aparelho digestivo
Doenças do aparelho geniturinário
Doenças do sistema nervoso
Causas externas de morbidade e de mortalidade
Algumas doenças infecciosas e parasitárias
Outros