40EWR-L digimatic schnittstelle pruefung

1. Messaufbau:

1.1. 40EWR-L (art.: 4157021, sn.: 22100002)

1.2. Digimatic Kabel: DK-D1

1.3. Messung/Empfänger: Saleae logic Pro 8

1.4. Signalkonditionierung: 3VDC an DATA, CLOCK und REQUEST

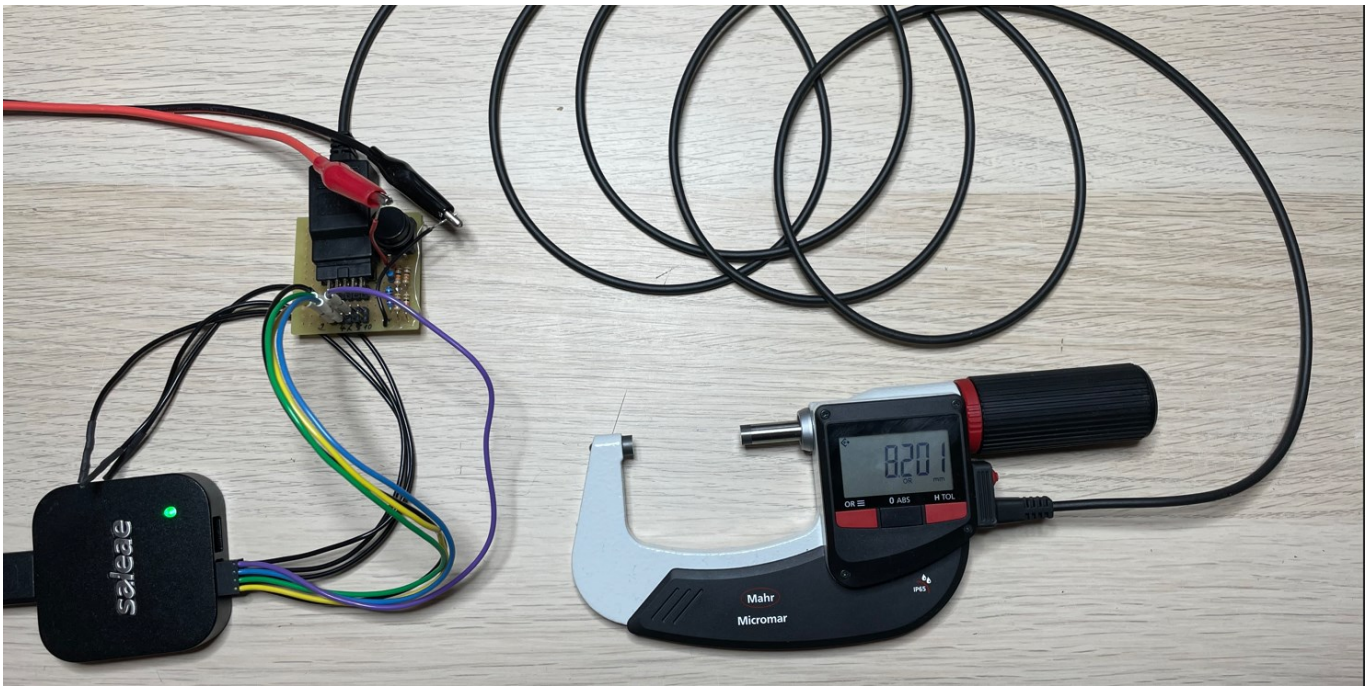

2. Interface Beschreibung

(Datenblatt: Ba_3723295_DK-U-D_de_en_fr_es_it_zh_0322-1.pdf):

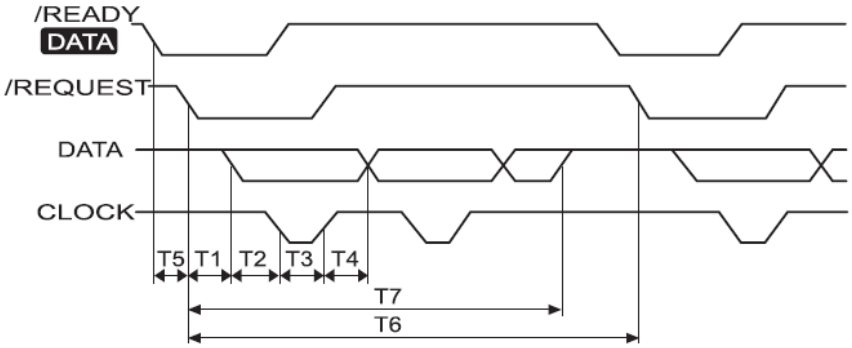

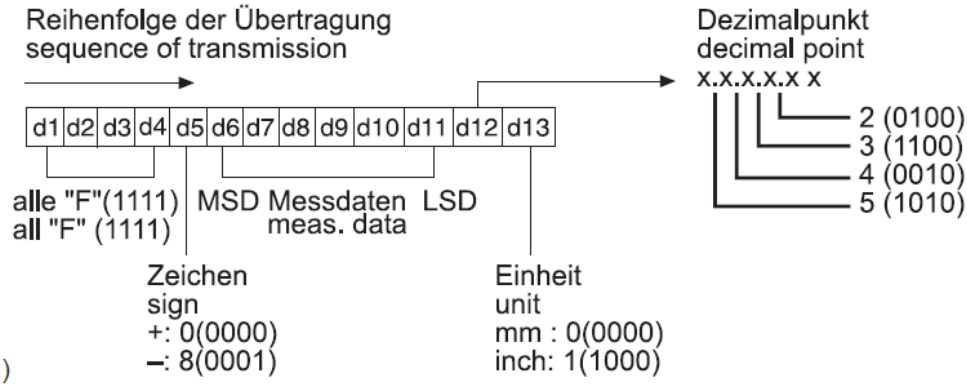

2 ms	≤ T1	≤	40 ms
	T2	=	21 µs (typ.)
	T3	=	100 µs (typ.)
	T4	=	100 µs (typ.)
	T5	=	abhängig von der Leistung des angeschlossenen Datenverarbeitungsgerätes
	T5	=	depends on the performance of the data processing unit
	T6	≤	77 ms
19 ms	≤ T7	≤	57 ms

3. Messungen:

3.1. Zeitaufnahme:

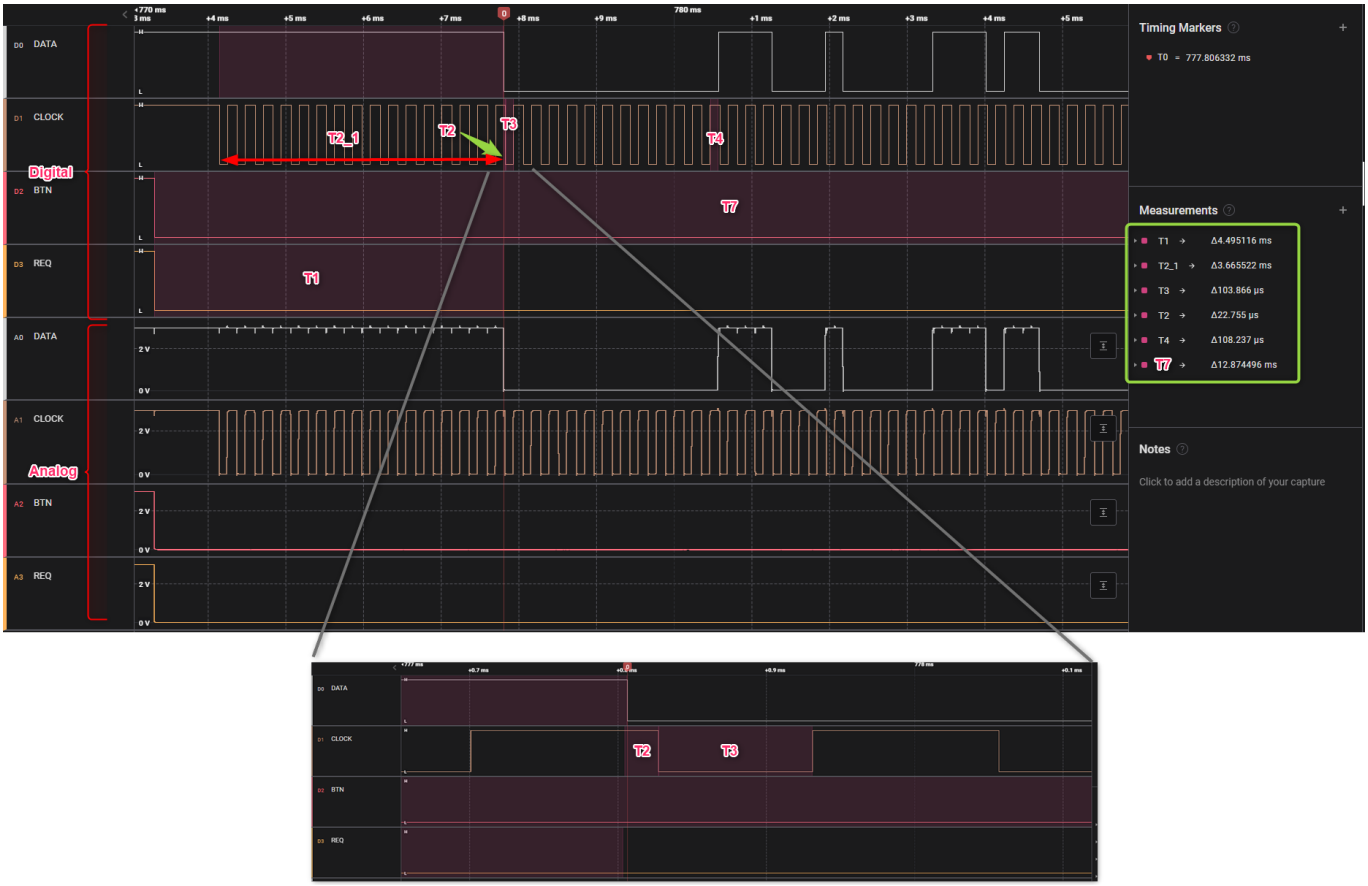

3.1. Zeitaufnahme mit Multi-Anforderung:

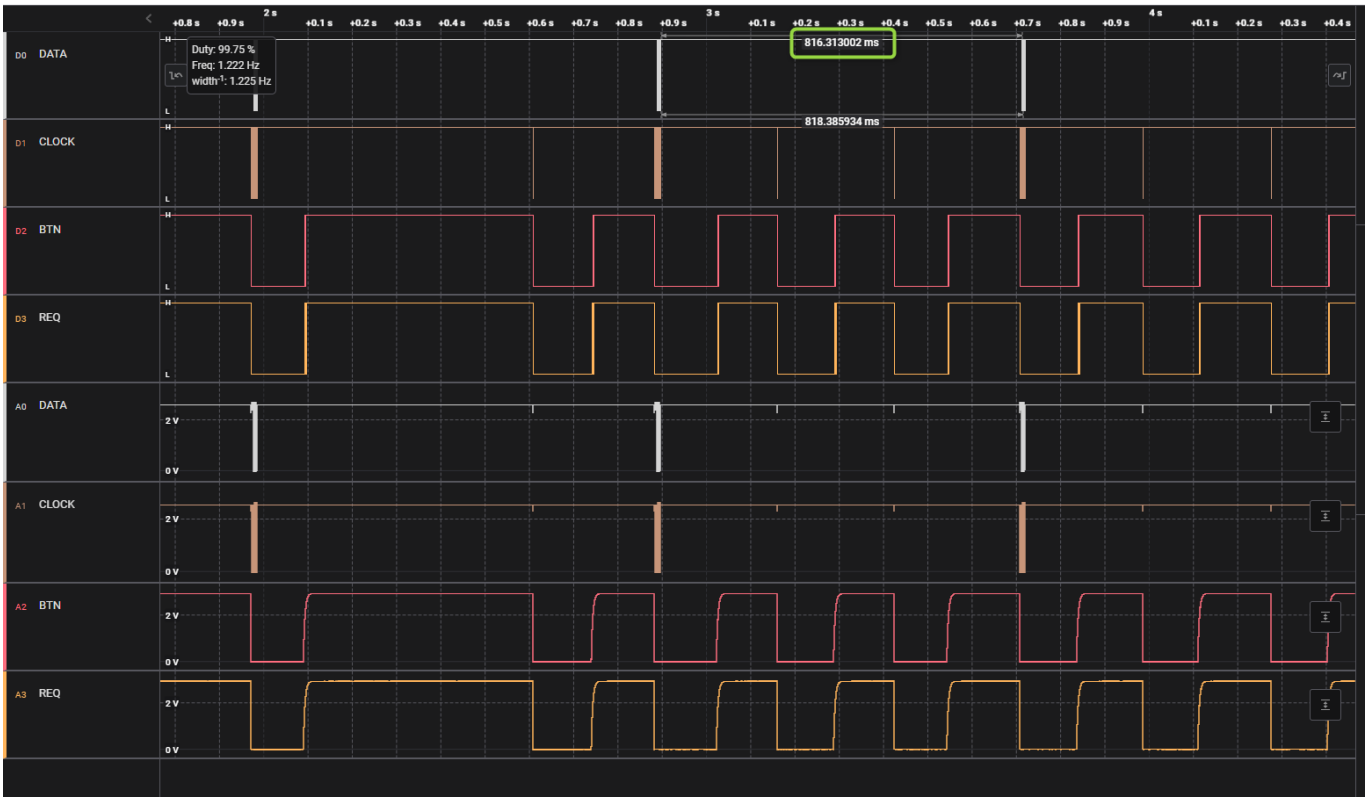

4. Ergebnis:

Zeiten in Bezug zum Datenblatt sind in Normen außer 2 (3) punkten:

4.1. CLOCK-signal startet bevor DATA (T2_1 ist -3,66 ms)

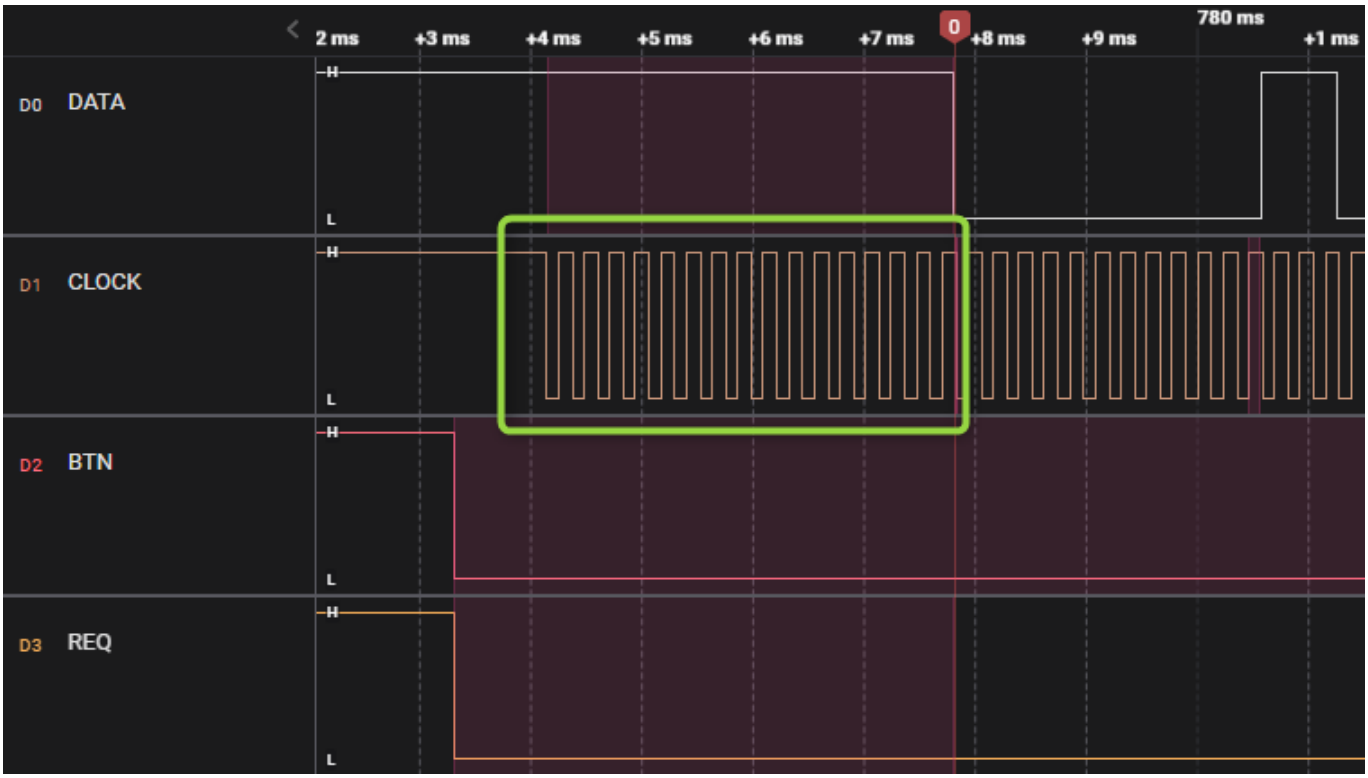

4.2. Wenn REQUEST ist schneller als ca. 816 ms wird keine Datei geschickt (T6).

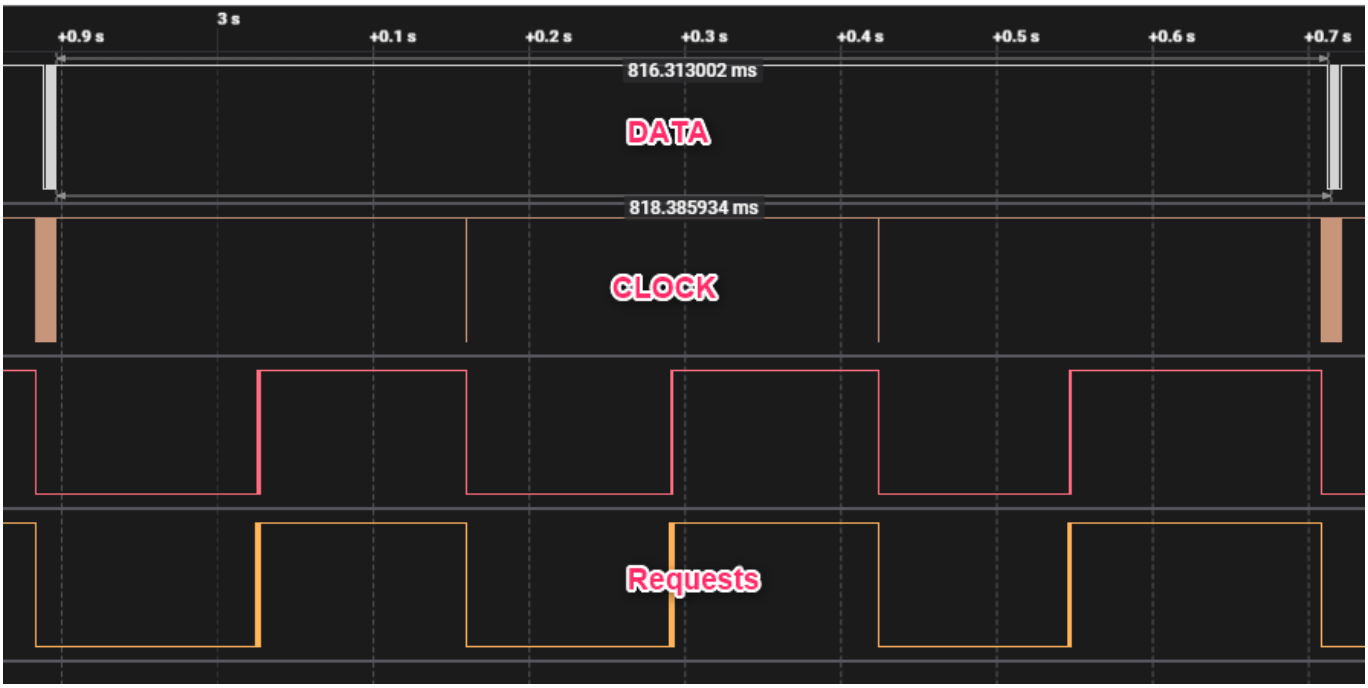

4.3. T7 ist bisschenkurz aber kleine abweichung.

2 ms	≤ T1	≤	40 ms
	T2	=	21 µs (typ.)
	T3	=	100 µs (typ.)
	T4	=	100 µs (typ.)
	T5	=	abhängig von d
	T5	=	depends on the
	T6	≤	77 ms
19 ms	≤ T7	≤	57 ms