40EWR-L digimatic schnittstelle pruefung - korrektur

1. Messaufbau:

1.1. 40EWR-L, 25-50mm (art.: 4157021, sn.: 22100002)

1.2. Digimatic Kabel: DK-D1

1.3. Messung/Empfänger: Saleae logic Pro 8

1.4. Signalkonditionierung: 3VDC an DATA, CLOCK und REQUEST

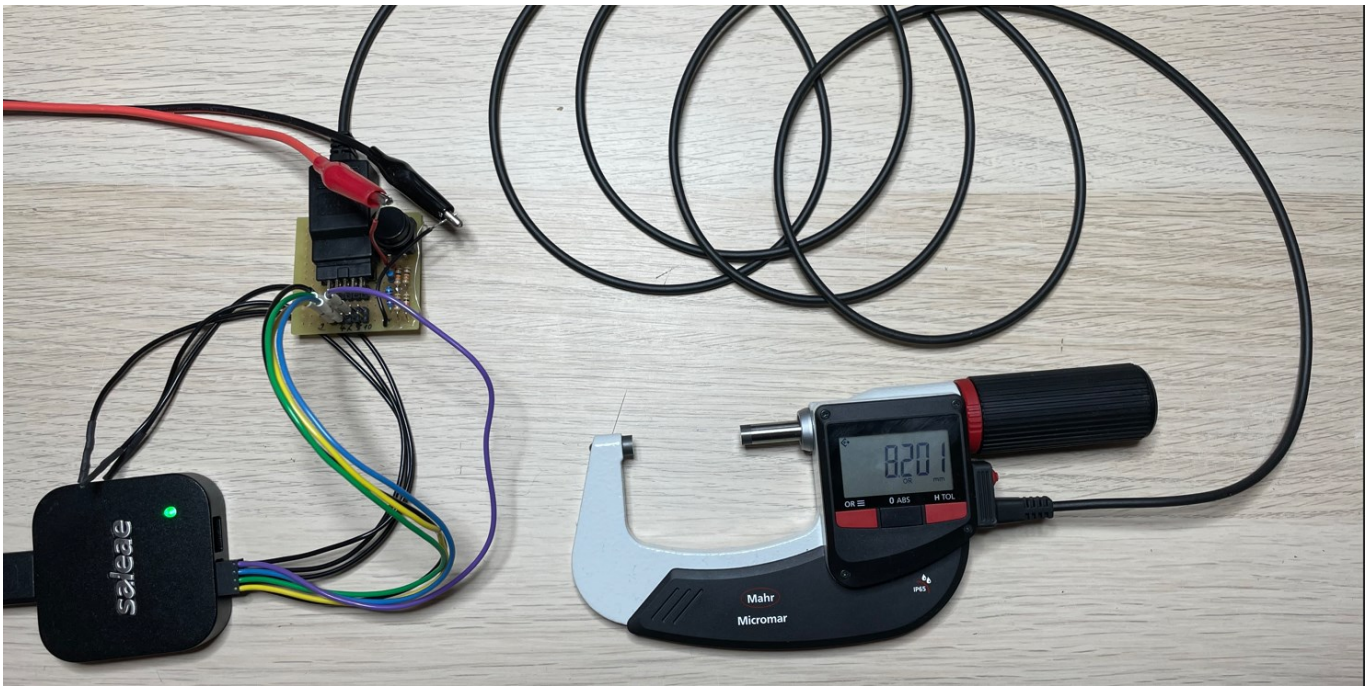

2. Interface Beschreibung

(Datenblatt: Ba_3723295_DK-U-D_de_en_fr_es_it_zh_0322-1.pdf):

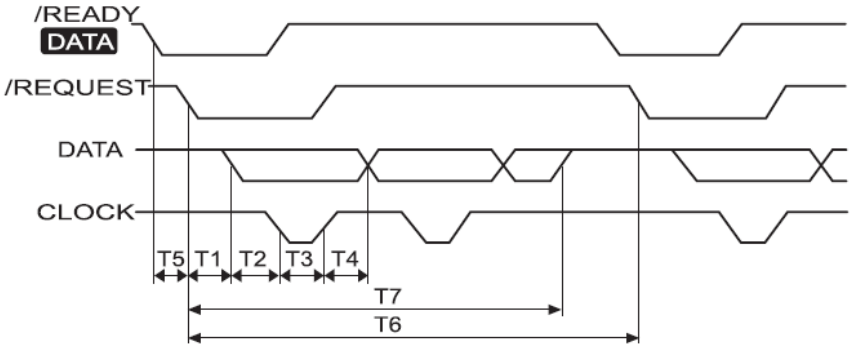

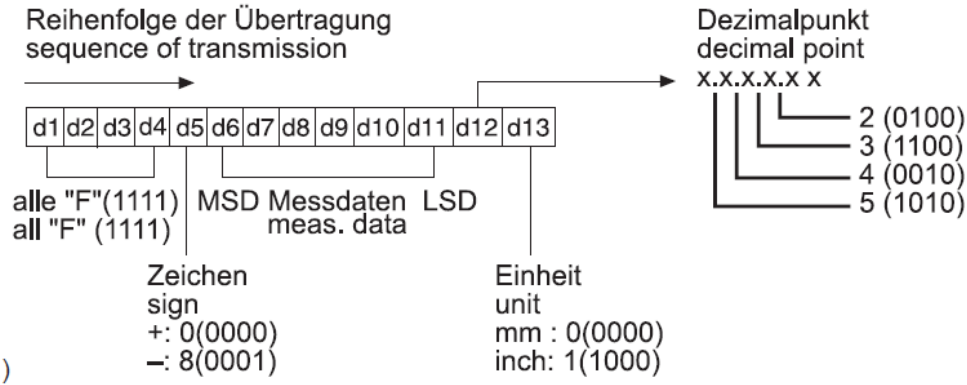

2 ms	≤ T1	≤	40 ms
	T2	=	21 µs (typ.)
	T3	=	100 µs (typ.)
	T4	=	100 µs (typ.)
	T5	=	abhängig von der Leistung des angeschlossenen Datenverarbeitungsgerätes
	T5	=	depends on the performance of the data processing unit
	T6	≤	77 ms
19 ms	≤ T7	≤	57 ms

3. Messungen:

3.1. Zeitaufnahme:

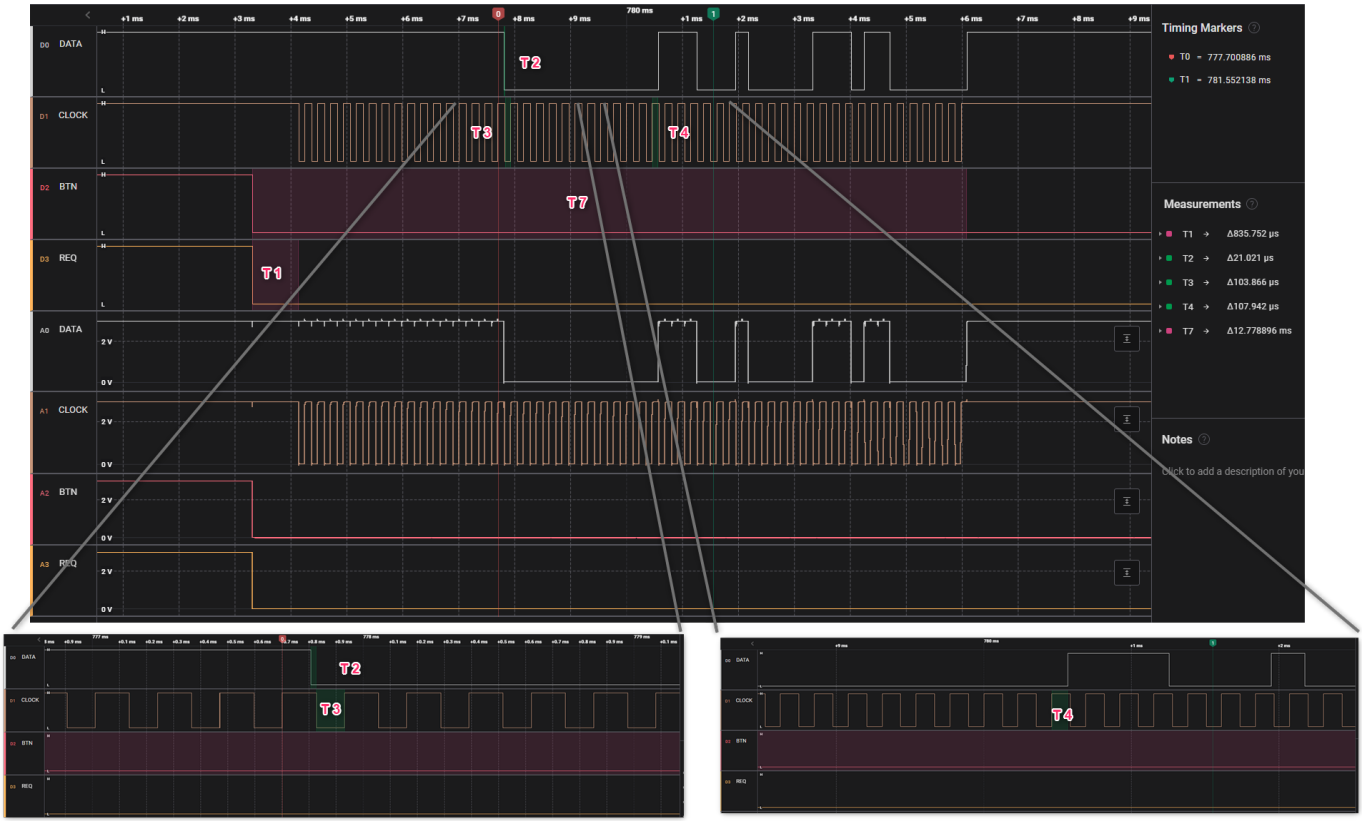

3.1. Zeitaufnahme mit Multi-Anforderung:

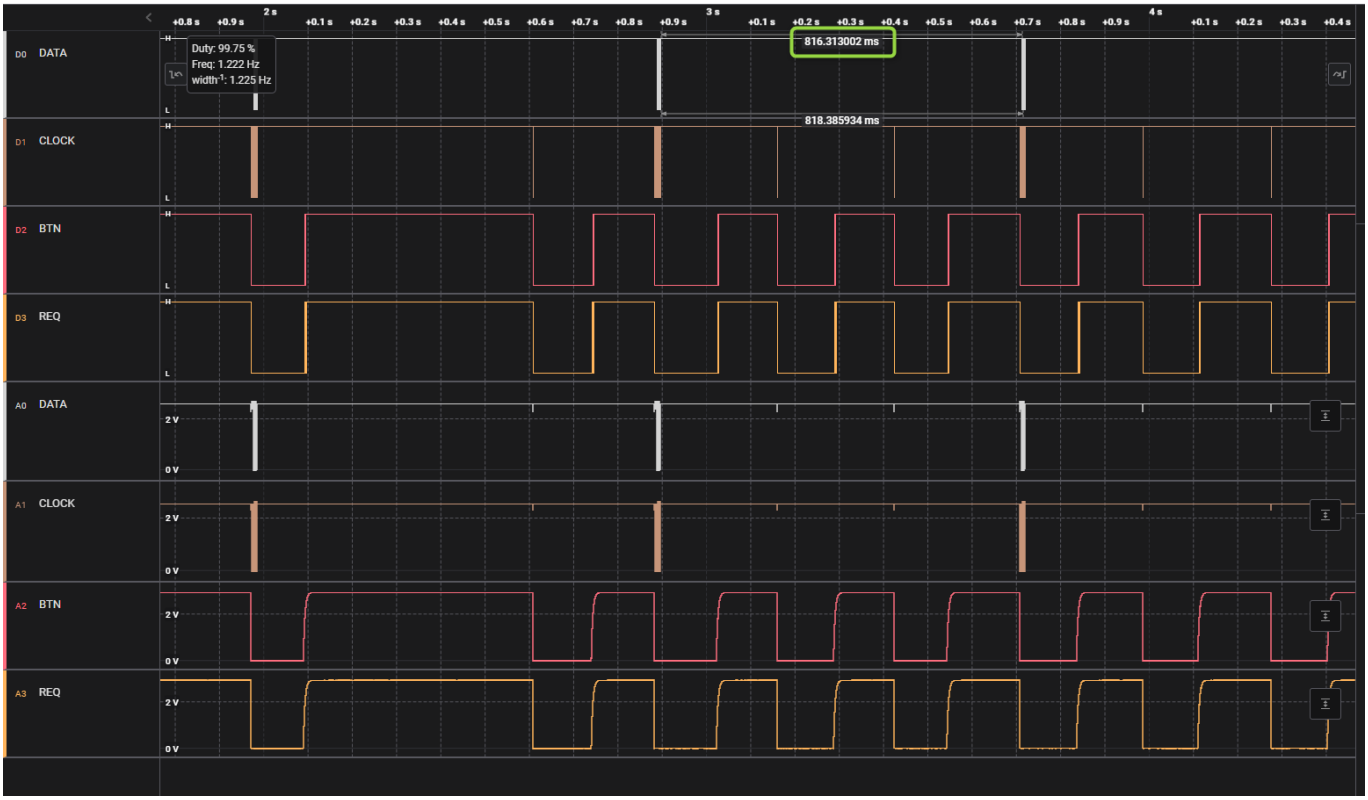

4. Ergebnis:

Zeiten T1, T6 und T7 sind auser Toleranz

Zeit	Typ	Min	Max	Ist
T1	-	**2 ms**	**40 ms**	**0,8 ms**
T2	21 us	-	-	21,0 us
T3	100 us	-	-	103,9 us
T4	100 us	-	-	107,9 us
T6	-	-	**77 ms**	**~800 ms**
T7	-	**19 ms**	**57 ms**	**12,8 ms**

Sonst datei sind plausiebel. Antwortzeit für Tastendruck ist auch ohne Verzögerung.