# MarCator digimatic schnittstelle pruefung

## 1. Messaufbau:

1.1. MarcaTor Prototyp

1.2. Digimatic Kabel: DK-D1

1.3. Messung/Empfänger: Saleae logic Pro 8

1.4. Signalkonditionierung: 3VDC an DATA, CLOCK und REQUEST

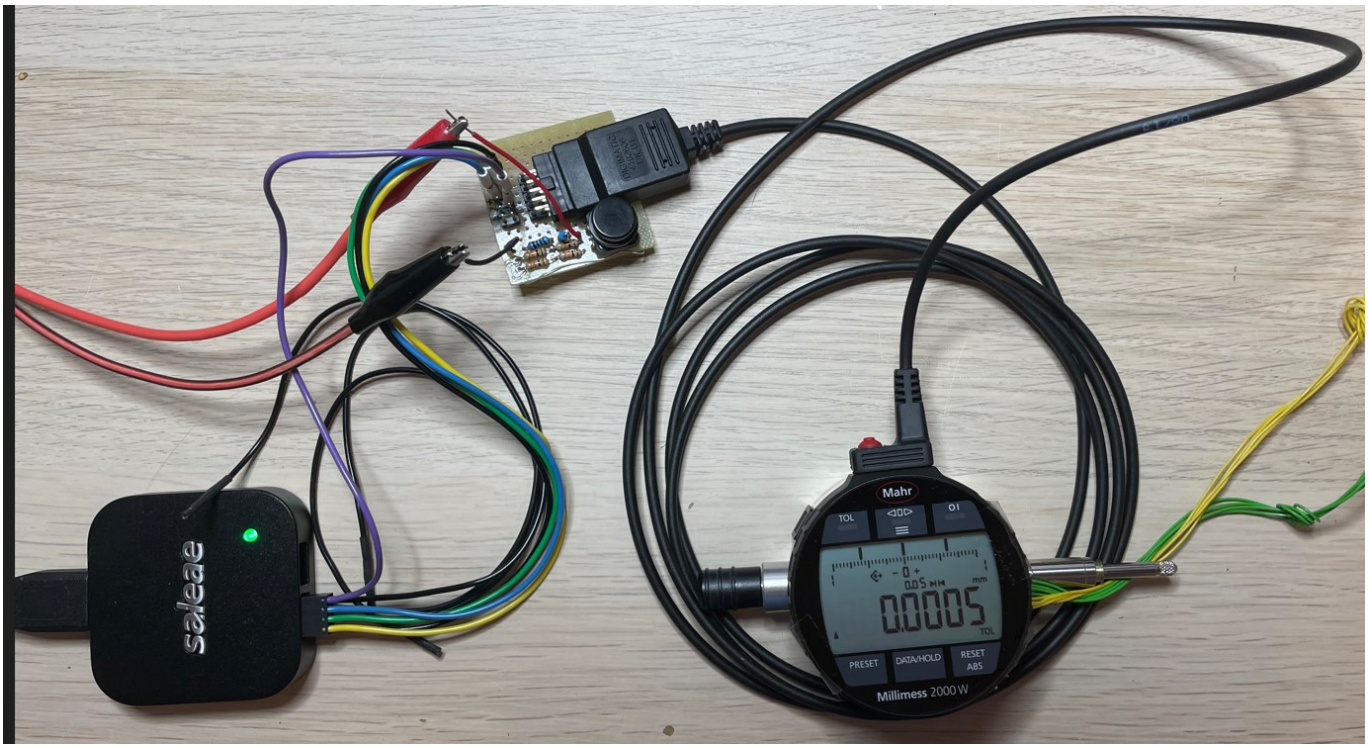


## 2. Interface Beschreibung

***(Datenblatt: Ba_3723295_DK-U-D_de_en_fr_es_it_zh_0322-1.pdf):***

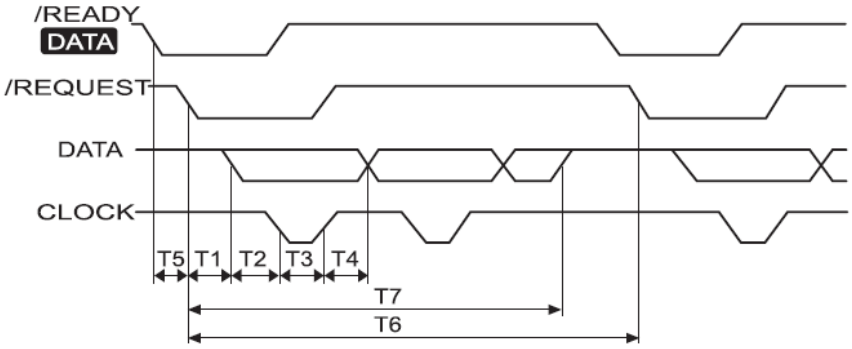


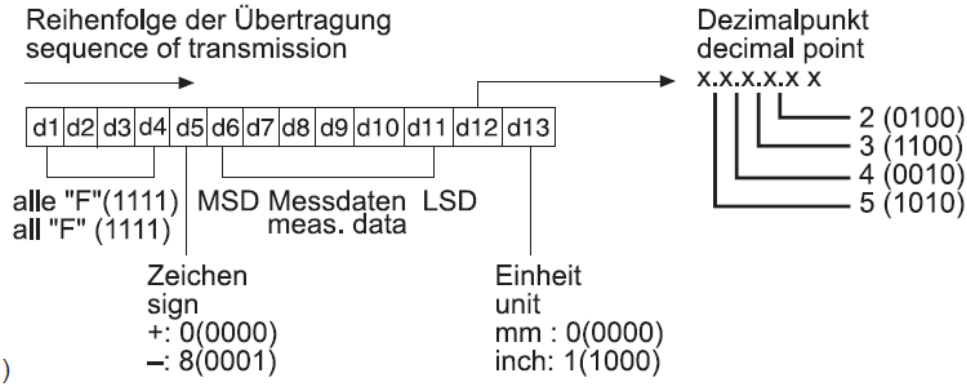


| | | | |
|---|---|---|---|
| 2 ms | ≤ T1 | ≤ | 40 ms |
| | T2 | = | 21 µs (typ.) |
| | T3 | = | 100 µs (typ.) |
| | T4 | = | 100 µs (typ.) |
| | T5 | = | abhängig von der Leistung des angeschlossenen Datenverarbeitungsgerätes |
| | T5 | = | depends on the performance of the data processing unit |
| | T6 | ≤ | 77 ms |
| 19 ms | ≤ T7 | ≤ | 57 ms |

# 3. Messungen:

## 3.1. Zeitaufnahme:

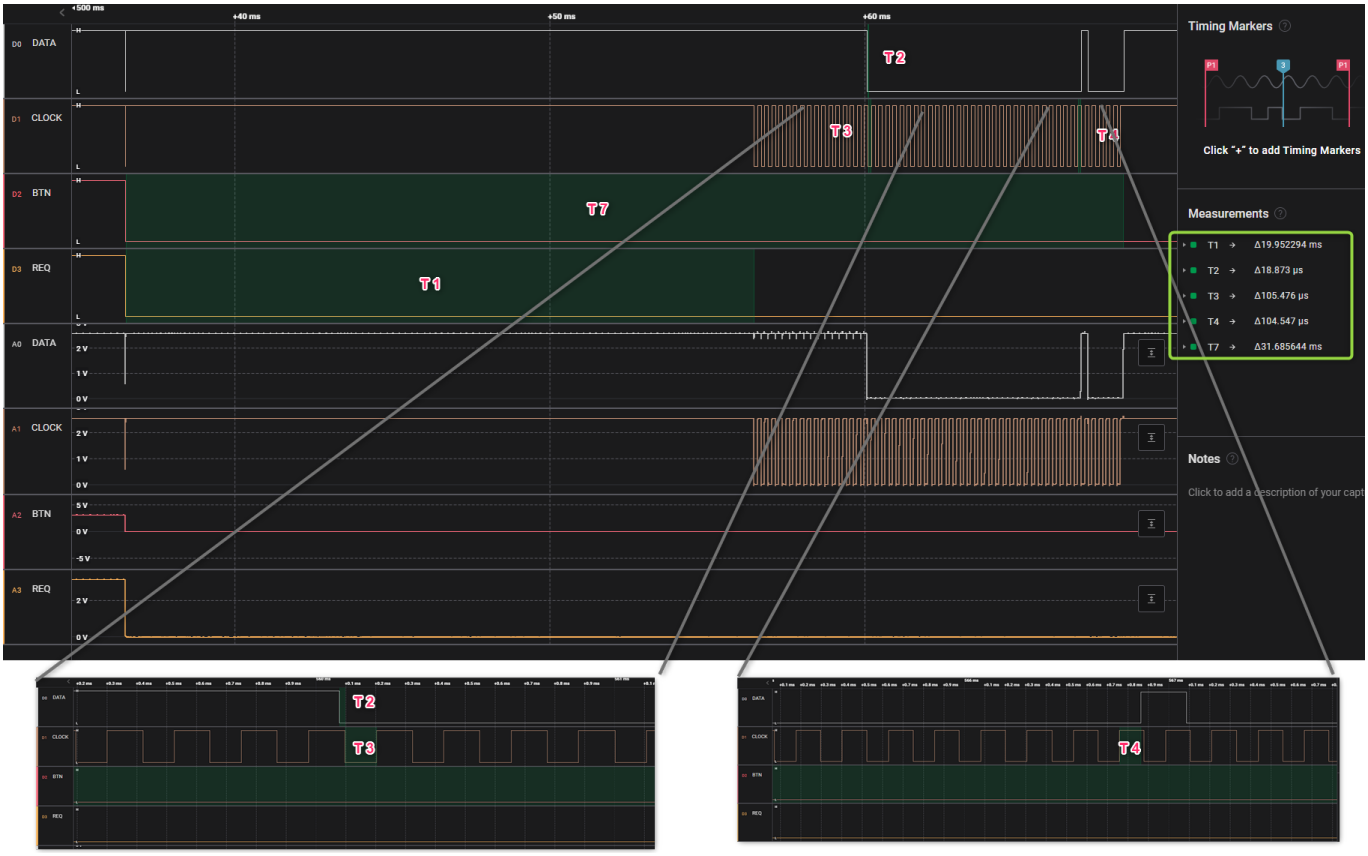


## 3.1. Zeitaufnahme mit Multi-Anforderung:

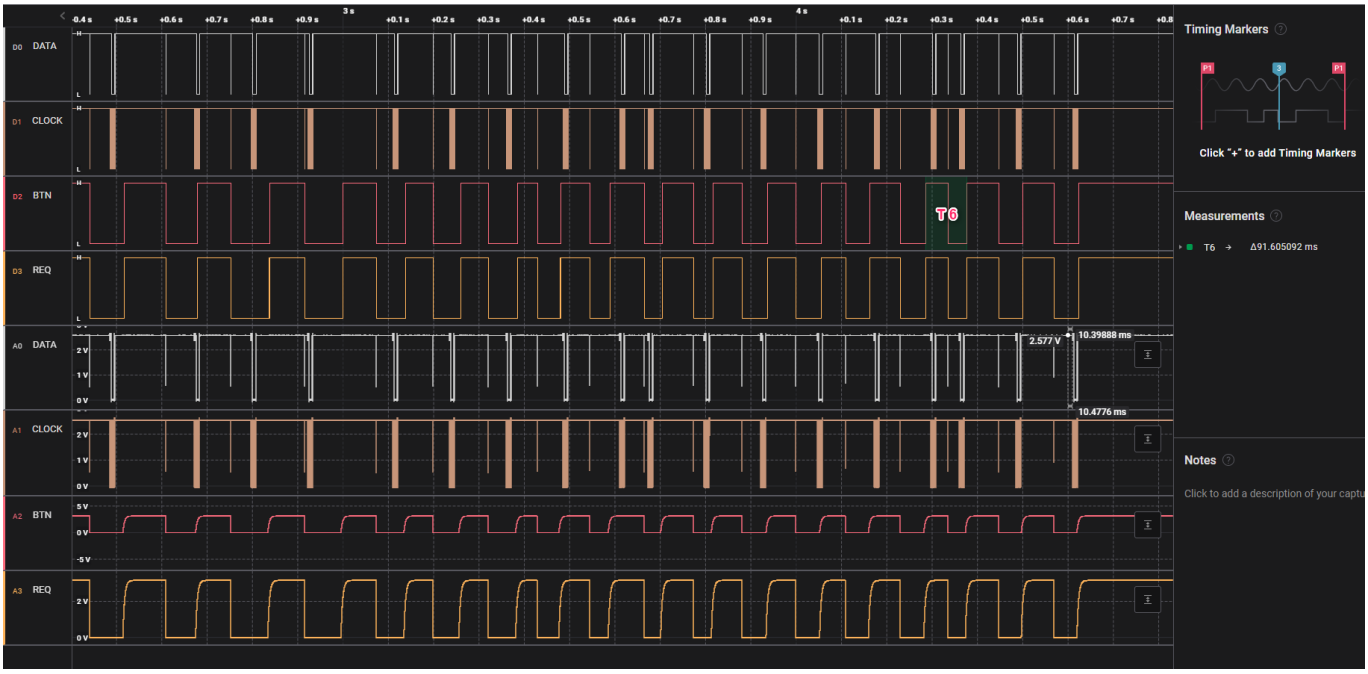


# 4. Ergebnis:

Alle Zeiten in toleranzen, T6 ist manuel betaetigt.

| Zeit | Typ | Min | Max | Ist |
|---|---|---|---|---|
| T1 | - | 2 ms | 40 ms | 20 ms |
| T2 | 21 us | - | - | 18.9 us |
| T3 | 100 us | - | - | 105,5 us |
| T4 | 100 us | - | - | 104,5 us |
| T6 | - | - | 77 ms | < 90 ms |
| T7 | - | 19 ms | 57 ms | 31,7 ms |

Sonst datei sind plausiebel. Antwortzeit für Tastendruck ist auch ohne Verzögerung.