HOME<--->PDF

MarCator Touch digimatic schnittstelle pruefung

1. Messaufbau:

1.1. MarCator Prototyp

1.2. Digimatic Kabel: DK-D1

1.3. Messung/Empfänger: Saleae logic Pro 8

1.4. Signalkonditionierung: 3VDC an DATA, CLOCK und REQUEST

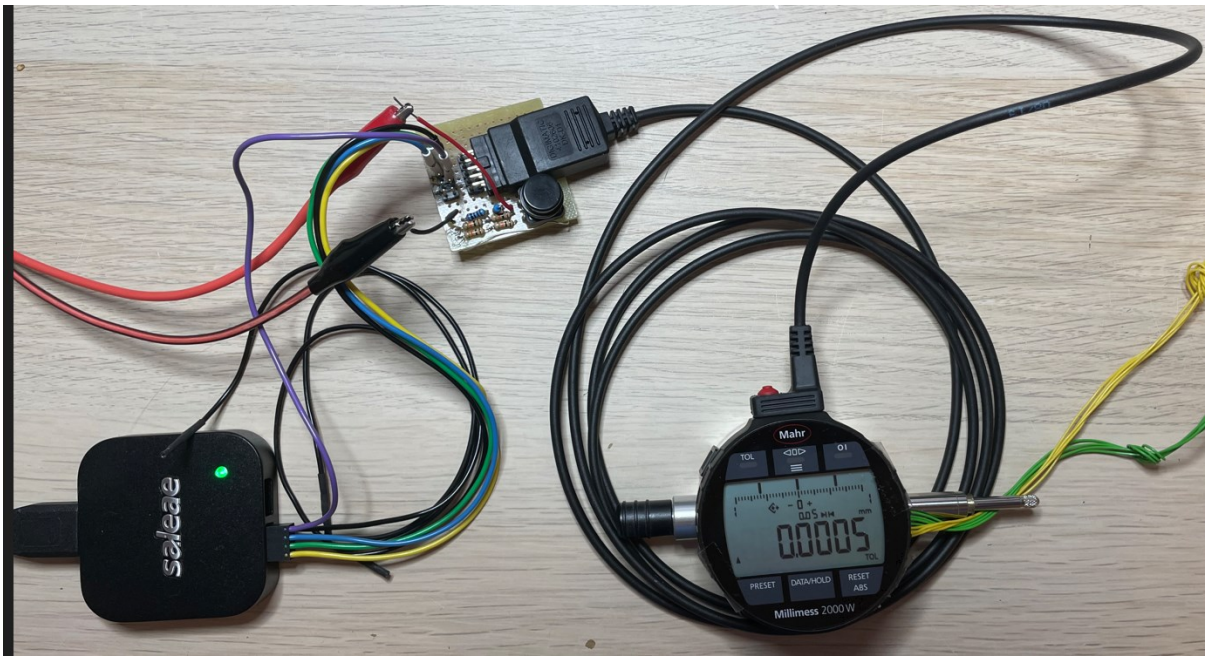

2. Interface Beschreibung

(Datenblatt: Ba_3723295_DK-U-D_de_en_fr_es_it_zh_0322-1.pdf):

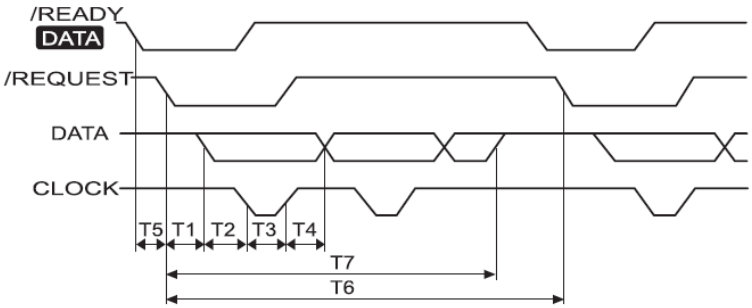

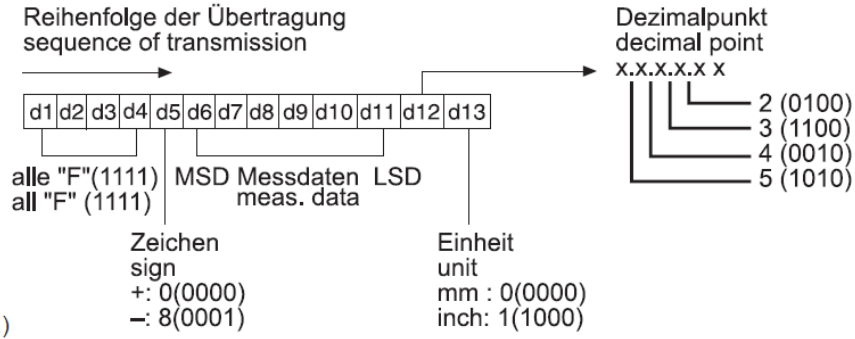

2 ms	≤ T1	≤	40 ms
	T2	=	21 µs (typ.)
	T3	=	100 µs (typ.)
	T4	=	100 µs (typ.)
	T5	=	abhängig von der Leistung des angeschlossenen Datenverarbeitungsgerätes
	T5	=	depends on the performance of the data processing unit
	T6	≤	77 ms
19 ms	≤ T7	≤	57 ms

3. Messungen:

3.1. Zeitaufnahme:

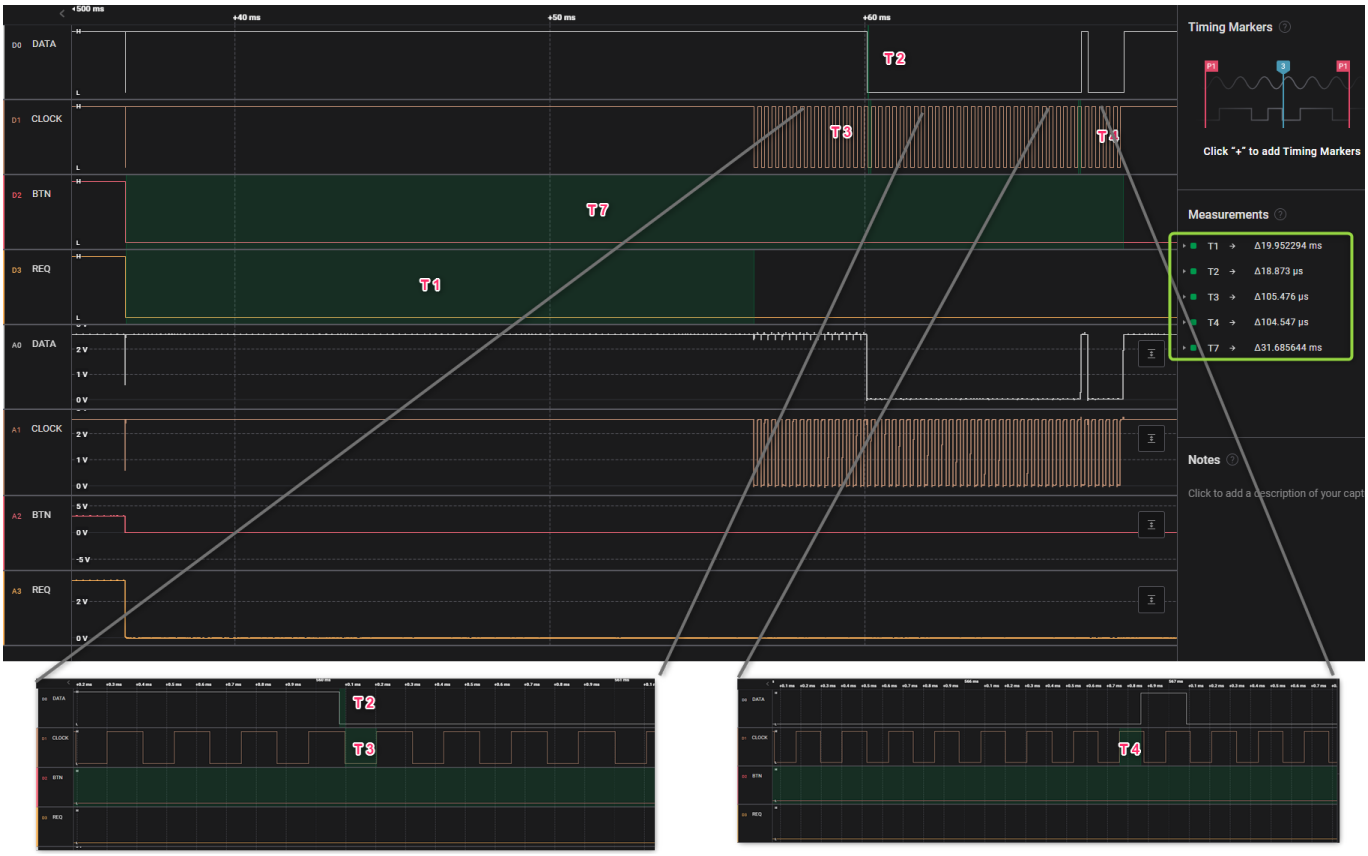

3.2. Zeitaufnahme mit Mehrfache Anforderung:

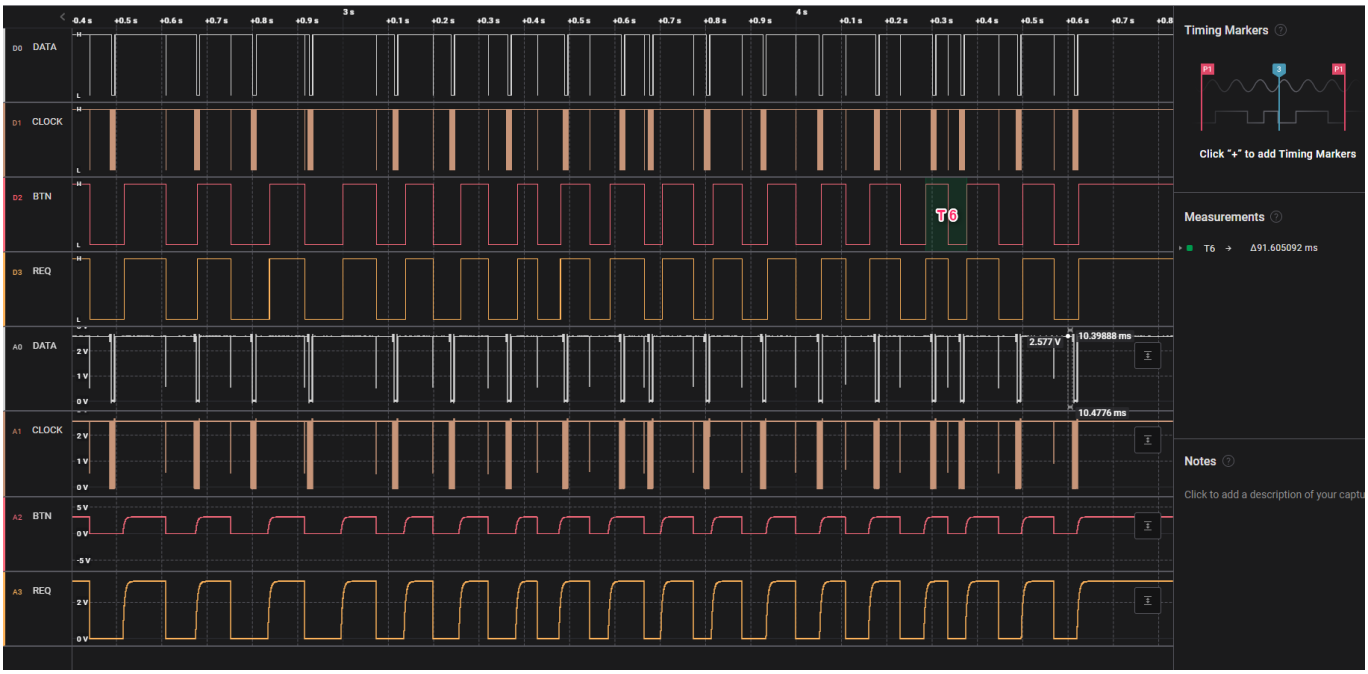

- Requesttakt: 100ms

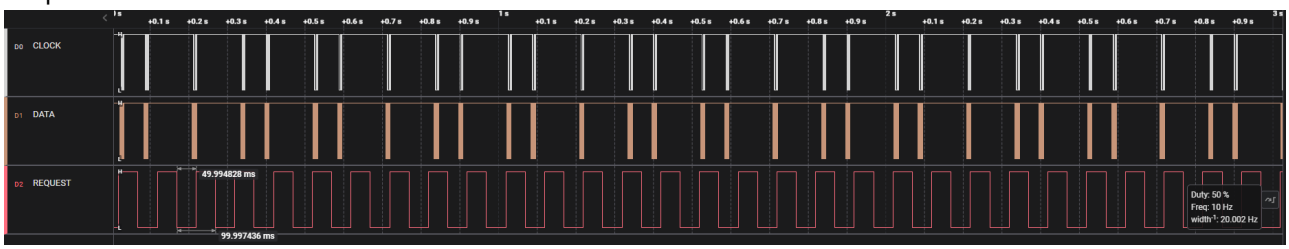

- Requesttakt: 80ms

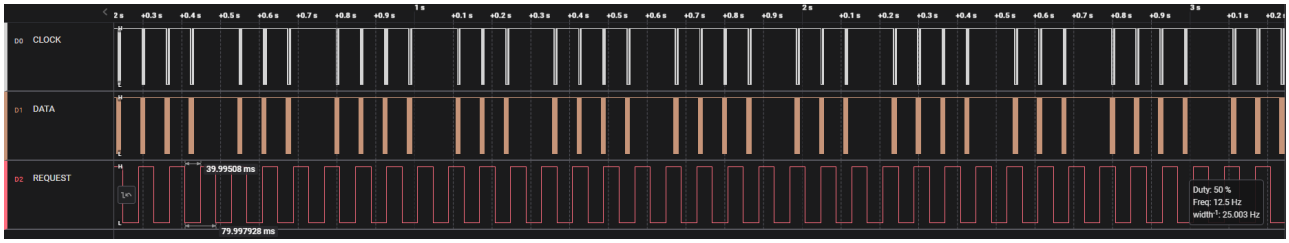

- Requesttakt: 80ms Zoom

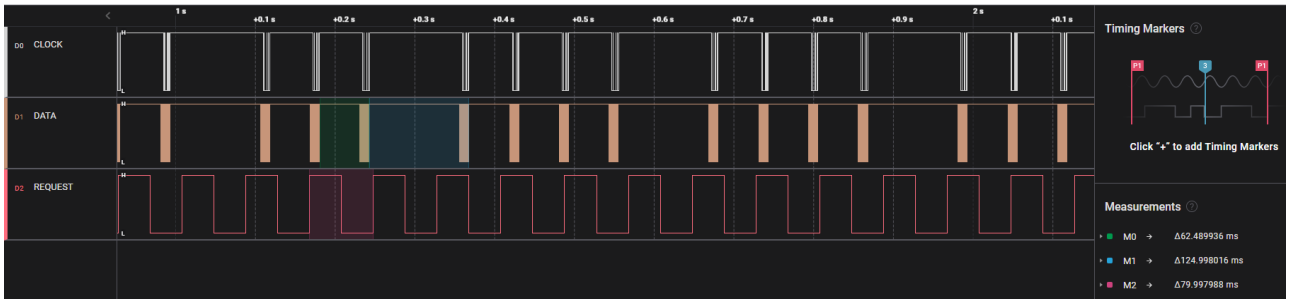

4. Ergebnis:

Alle Zeiten in toleranzen, T6 ist manuel betaetigt.

Zeit	Typ	Min	Max	Ist
T1	-	2 ms	40 ms	20 ms
T2	21 us	-	-	18.9 us
T3	100 us	-	-	105,5 us
T4	100 us	-	-	104,5 us
T6	-	-	77 ms	< 90 ms
T7	-	19 ms	57 ms	31,7 ms
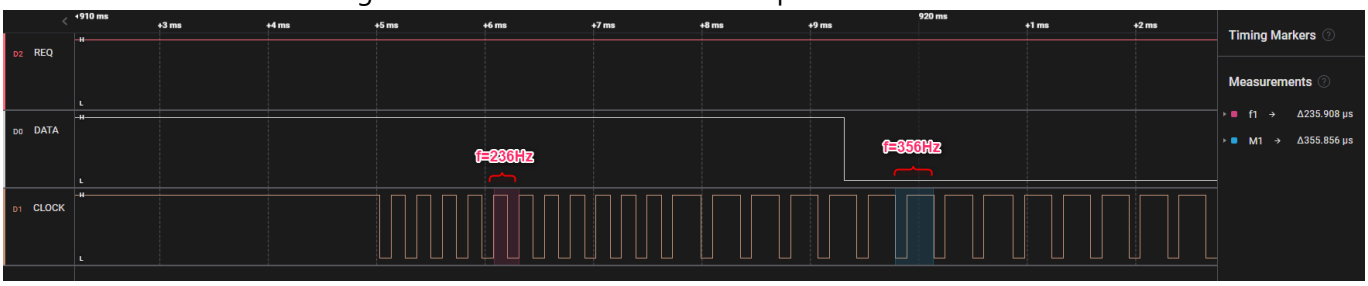
Alle datei sind plausiebel. Antwortzeit für Tastendruck ist auch ohne Verzögerung. Antwort Zeit kann ca 60ms sein aber <80ms Anforderungszeit ist nicht Stabil. Variable Frequentz: