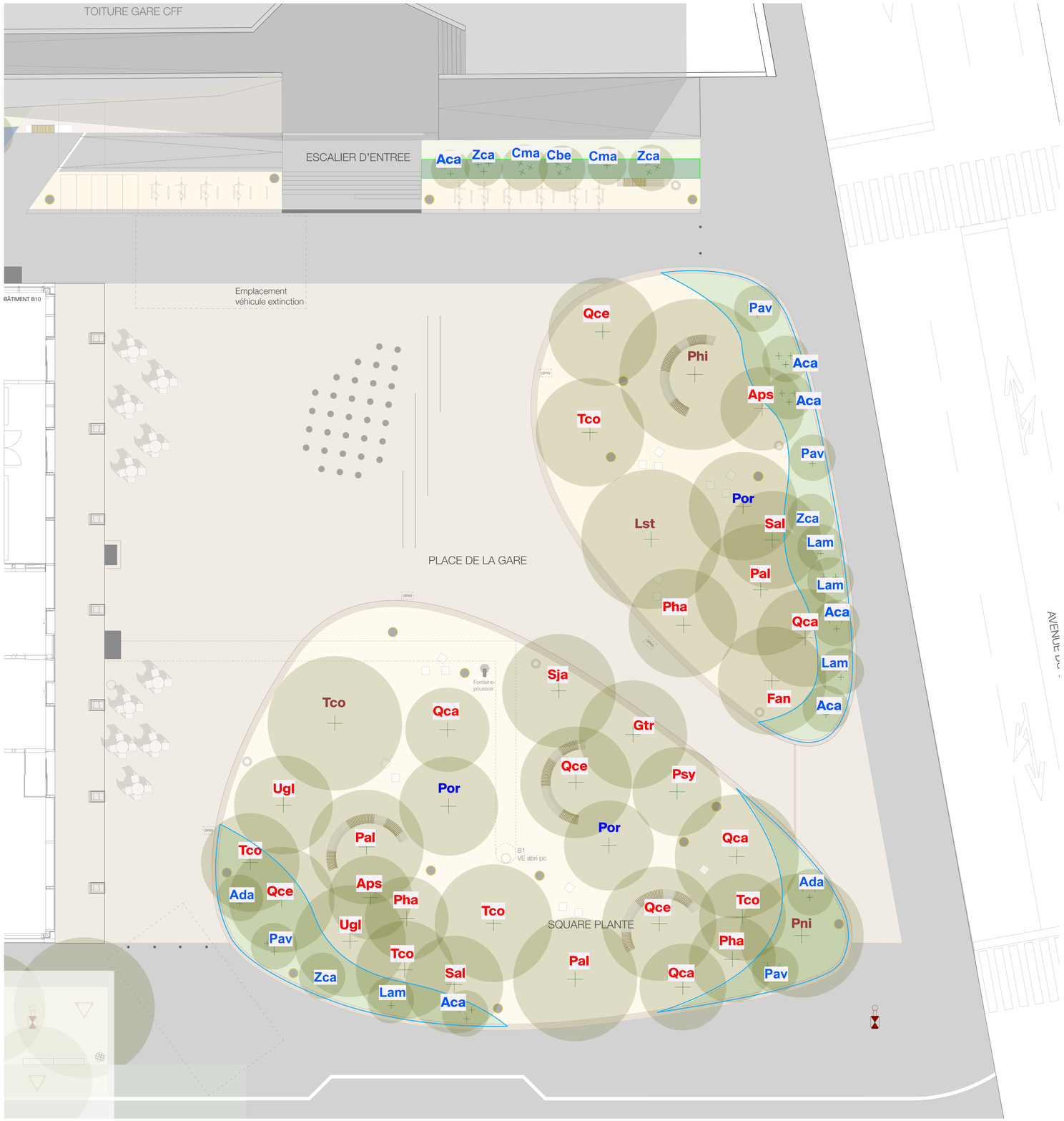

Plan de l'arborisation et de la végétation Ech. : 1/100

LEGENDE DES ARBRES ET ARBUSTES

CHEMIN DES BOUCHERS - ARBRES TIGES ET CEPEES DE MOYENNE HAUTEUR - HAUTEUR MAX 15M

1x Aca	Acer campestre - Erable champêtre - indigène - 350/400
1x Cbe	Carpinus betulus - Charme - indigène - 350/400
2xCma	Cornus mas - 350/400
2xZca	Zelkova carpinifolia - 300/350

PLACE DE LA GARE - TRÈS GRANDS ARBRES TIGES

1 X Tco	Tilia cordata 'Greenspire' - 80/90
1 X Pni	Pinus nigra - Pin noir - 80/90
1 X Lst	Liquidambar styraciflua - 70/80
1 X Phi	Platanus hispanica (x)- Platane commun- 80/85

PLACE DE LA GARE - GRANDS ARBRES TIGES

2X Aps	Acer pseudoplatanus 'Bruchem' - 25/30
1X Fan	Fraxinus angustifolia 'Raywood' - Février d'Amérique - 30/35
1X Gtr	Gleditsia triacanthos 'Skyline' - Février d'Amérique - 30/35
3 X Pha	Pinus halepensis - Pin d'Alep - 25/30
1 X Psy	Pinus sylvestris - Pin sylvestre - 25/30
1 X Sja	Styphnolobium japonicum - Arbre des pagodes - 30/35
5 X Tco	Tilia cordata - Tilleul à petites feuilles - indigène - 30/35
4X Qca	Quercus castaneifolia Green Spire - 30/35
4X Qce	Quercus cerris - Chêne chevelu - indigène - 30/35
3 X Por	Platanus orientalis 'Minaret'- Platane d'Orient - 450/500
2 X Sal	Salix alba 'Liempde' - indigène - 30/35
3 X Pal	Populus alba - Peuplier blanc - indigène - 30/35
2 X Ugl	Ulmus glabra - Orme montagnard- indigène - 35/40

ARBRES CÉPÉE - MOYENNE HAUTEUR -HAUTEUR MAX 15M

5x Aca	Acer campestre - Erable champêtre - indigène - 350/400
2x Ada	Acer davidii - Erable de David - 350/400
4x Lam	Laburnum anagyroides - 200/225
4xPav	Prunus avium'Plena' - indigène - 350/400
2xZca	Zelkova carpinifolia - 300/350

MELANGE MASSIF BAS D'OMBRE - HAUTEUR MAX 3,00-3,50 M

MELANGE MASSIF BAS DE SOLEIL - HAUTEUR MAX 1,20 M

CENTRAL MALLEY - Aménagements extérieurs - Aire B
PRILLY - VD

EXECUTION

Maître d'ouvrage
CFF SA
Immobilier – Développement
Objets de placement Région Ouest
Rue de la Gare de Triage 5, 1020 Renens

Entreprise totale
IMPLENIA SA
Chemin de Mongevon 2
1023 Crissier

Propriétaires des bien-fonds
PARCELLE 2011
Propriétaire : CFF SA - Rue de la Gare de Triage 5, 1020 Renens
PARCELLE 910
Propriétaire : CFF SA - Rue de la Gare de Triage 5, 1020 Renens

Architectes-paysagistes / Auteur des plans
L'Atelier du Paysage Sàrl
Boulevard de Grancy 19A
1006 Lausanne
T +41 21 617 17 38
contact@atelierdupaysage.ch
www.atelierdupaysage.ch
Signature et date :
L'ATELIER DU PAYSAGE ARCHITECTES PAYSAGISTES ET URBANISTES

Entreprise totale / Validation des plans
IMPLENIA SA
Chemin de Mongevon 2
1023 Crissier
Signature et date :
Implenia

Pièce du dossier : 01
Titre du document : PLANS_PLACE_ARBORISATION_VEGETATION

Echelles :	1/100, 1/50	Format :	A0	Date :	03/10/2025	Dessin :	JAF, JC	Visa :	JAF

Indice	Date	Dessin	Modification
A	22/11/2024	JAF, JC	Création du plan
B	28/04/2025	JAF, JC	Essences et quantité
C	03/10/2025	JAF, JC, EI	Essences et quantité
D			
E			
F			

LIMITES
PERIMETRE MISE A L'ENQUÊTE
PROJETS CONNEXES - HORS MISE A L'ENQUÊTE
LIMITES PARCELLAIRES / LIMITES COMMUNALES PRILLY / RENENS

AMENAGEMENTS EXTERIEURS
ARBRES PLANTÉS
EMPOSE BO-MANEUIL
DALLES EN PIERRE NATURELLE
STABILISE
PRAIRIE MAIGRE
ARBUSTES, VIVACES ET COUVRES-SOL
BANCS
MÂTS D'ECLAIRAGE (voir contexte dans cet A2)
POUBELLE
BORNES HYDRANTES (voir contexte dans cet A2)
CHAMBRE GPAS
POTEAUTS
ARCEAUX VÉLOS
ABRIS VÉLOS 30 PLACES
TRANCHÉE DRAINANTE
CUNETTES PAVÉ PIERRE NATURELLE
CUNETTES EN BÉTON
CANIVEAUX ATENTE
GRILLE D'ÉCOULEMENT
ALTITUDE TERRAIN AMÉNAGÉ