PORTFOLIO

Designed by Minji Kim

PORTFOLIO
Contents

GUI Design for Kids

Graphic and Interface Design

시공미디어 누리놀이 생생터치

Designed for AGE3

Educational Games and Activities set

누리놀이

Designed for AGE5

Educational Games and Activities set

누리놀이

Graduation Design

Package, Character and BI....

중원대학교 졸업작품

GUI Design for Kids

Graphic and Interface Design

시공미디어 누리놀이 생생터치

1. 누리놀이 생생터치 멀티미디어와 오프라인 교구의 감성을 콜라보한 유아주도형 컨텐츠 교구패키지 디자인개발

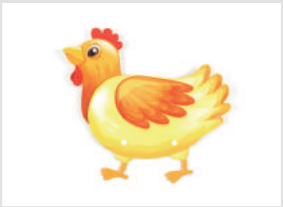

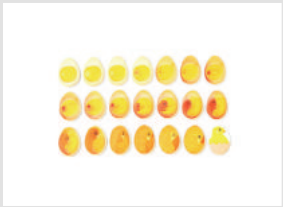

알을 품은 닭 – [만5세] 과학 닭이 알을 낳아 병아리로 부화시키는 과정에 관심을 갖고 알 속 변화를 탐구해보는 활동을 경험해보는 교구

어느 방향으로 갈까요? – [만5세] 수.조작

▶ 새로운 교실 공간 있는 여러 영역의 위치와 방향에 대해 이해하는 교구

행복마을 만들기 – [만5세] 쌓기

▶ 마을 주민의 요청에 따라 마을 시설물을 설치하여 살기 좋은 마을을 만들어보는 활동

신나는 지역 축제 – [만5세] 언어,수.조작

▶ 다양한 지역 축제의 정보를 모아보고, 체험 활동을 생생하게 경험해보는 활동

나 찾아봐라! – [만5세] 과학

▶ 나뭇잎에 숨어있는 동물을 찾아서 색과 특징을 살펴보며 동물의 생존전략을 알아보는 교구

해시계와 즐거운 하루 – [만5세] 과학

▶ 해시계의 형태와 해가 뜨고 지면서 생기는 그림자의 원리에 관심을 갖고 관찰해보는 교구

랄랄라 리듬터치 – [만5세] 음률

▶ 다양한 악기의 형태와 소리를 알아보고 친구들과 함께 연주해 보는 교구

개구리가 자라요 – [만5세] 수.조작

▶ 연못 위를 움직이며 개구리의 성장과정과 생태를 알아볼 수 있는 교구

봄이 왔어요 – [만5세] 언어

▶ 봄의 날씨 변화에 알맞은 옷차림을 알아보며 이야기를 지어 표현해보는 교구

신선한 물건을 사려면 – [만5세] 수.조작

▶ 생산지로부터의 거리에 따른 신선도를 비교해보며, 로컬푸드의 좋은 점을 알아보는 활동

이웃 가족 수수께끼 – [만5세] 언어

▶ 이웃 가족과 관련된 수수께끼를 맞춰보며 다양한 가족의 형태에 관심을 가질 수 있는 교구

찰칵! 엑스레이를 찍어요 – [만5세] 역할

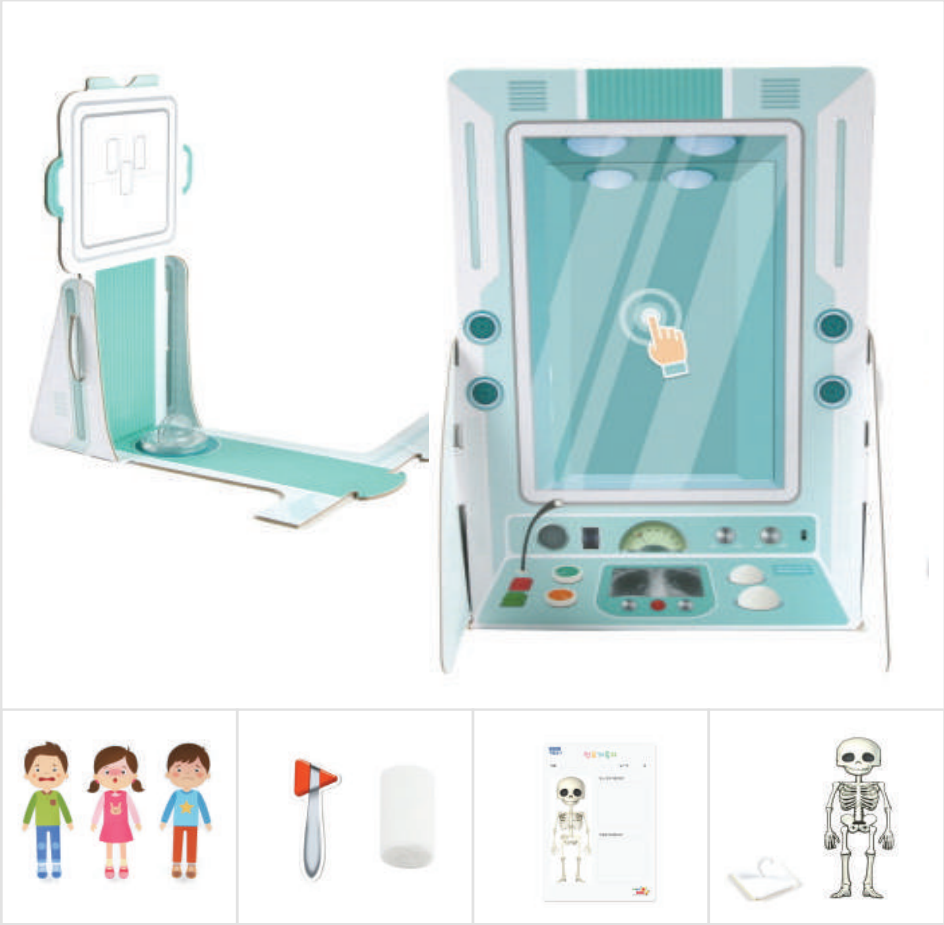

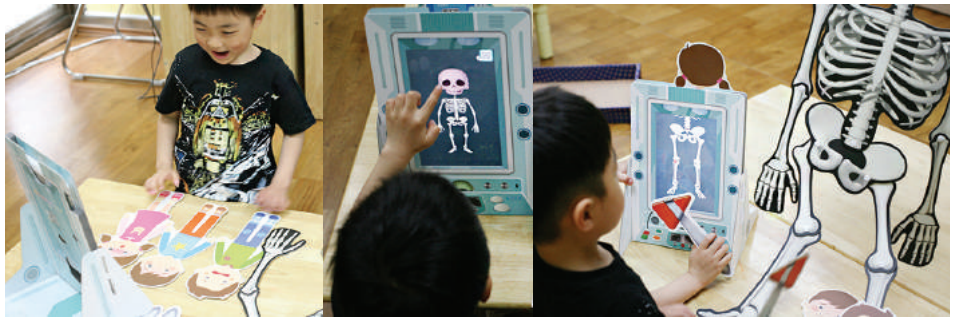

▶ 엑스레이를 찍어 진찰하는 병원놀이를 통해 자연스럽게 몸속의 뼈를 관찰해보는 활동

즐거운 물놀이 체조 – [만5세] 신체 / 게임

▶ 재미있는 물놀이 준비 체조를 친구들과 신체 게임으로 즐겁게 경험해볼 수 있는 활동

Designed for AGE3

Educational Games and Activities set

누리놀이

만3세 누리놀이 보따리 – 월별 교구 제작물

구성품 : 월별 주제교구8–10점 , 교구대장, 교구보관함, 누리놀이 교수활동지도서, 멀티콘텐츠 활용자료, 창의활동자료, 누리놀이 홈페이지 이용권한

▶ 3월 놀이교구 보따리 – 유치원/어린이집과 친구

▶ 4월 놀이교구 보따리 – 봄과 동식물

▶ 5월 놀이교구 보따리 – 나와 가족

▶ 6월 놀이교구 보따리 – 우리 동네

▶ 7월 놀이교구 보따리 – 여름과 건강

▶ 8월 놀이교구 보따리 – 교통기관과 안전

▶ 9월 놀이교구 보따리 – 우리나라

▶ 10월 놀이교구 보따리 – 가을

▶ 11월 놀이교구 보따리 – 환경과 생활

▶ 12월 놀이교구 보따리 – 겨울

▶ 1월 놀이교구 보따리 – 생활도구

▶ 2월 놀이교구 보따리 – 형님반에 가요

3월 생활주제 : 어린이집과 친구

▶ 3세 3월 놀이교구 보따리

▶ 교구 학습장면

▶ 교구 세부 구성

4월 생활주제 : 봄과 동식물

▶ 3세 4월 놀이교구 보따리

▶ 교구 학습장면

▶ 교구 세부 구성

5월 생활주제 : 나와 가족

▶ 3세 5월 놀이교구 보따리

▶ 교구 학습장면

▶ 교구 세부 구성

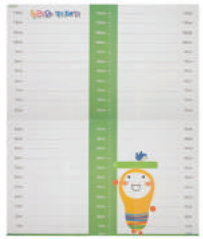

6월 생활주제 : 우리동네

▶ 3세 6월 놀이교구 보따리

▶ 교구 학습장면

▶ 교구 세부 구성

7월 생활주제 : 여름과 건강

▶ 3세 7월 놀이교구 보따리

▶ 교구 학습장면

▶ 교구 세부 구성

8월 생활주제 : 교통기관과 안전

▶ 3세 8월 놀이교구 보따리

▶ 교구 학습장면

▶ 교구 세부 구성

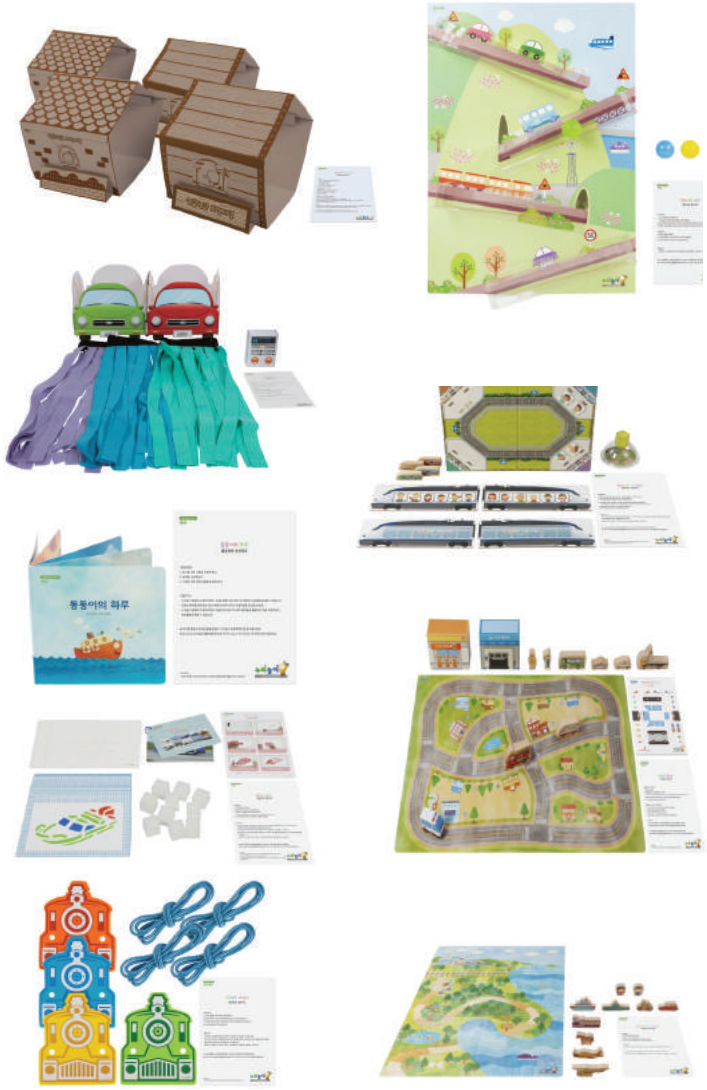

9월 생활주제 : 우리나라

▶ 3세 9월 놀이교구 보따리

▶ 교구 학습장면

▶ 교구 세부 구성

10월 생활주제 : 가을

▶ 3세 10월 놀이교구 보따리

▶ 교구 학습장면

▶ 교구 세부 구성

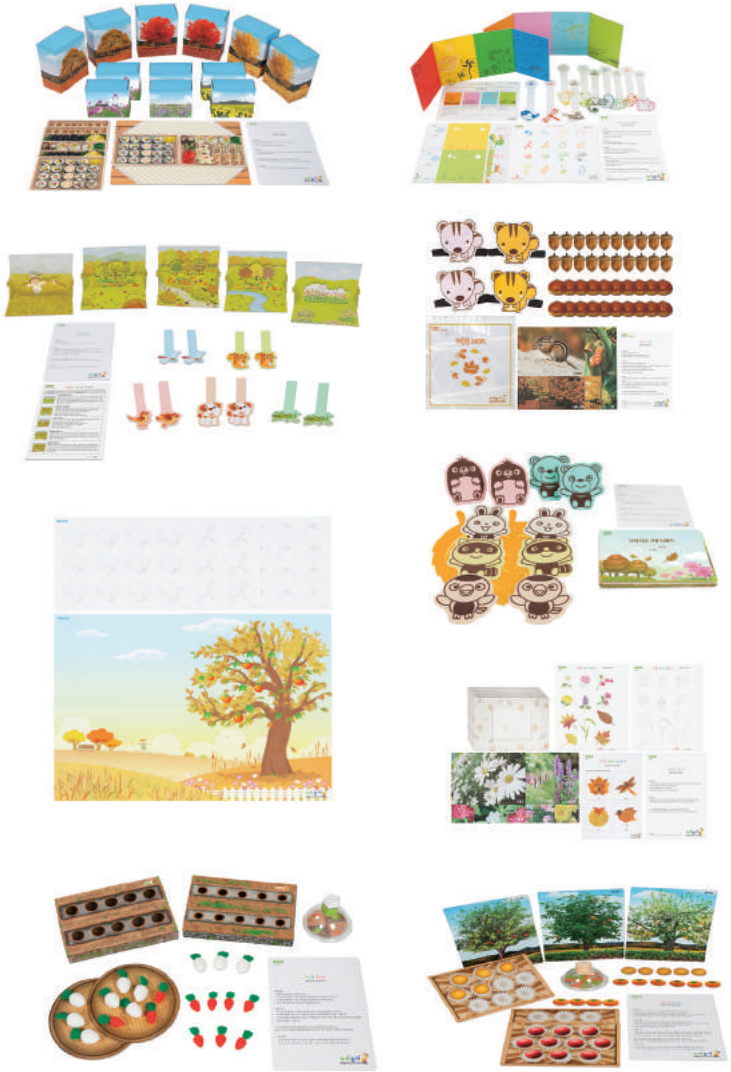

11월 생활주제 : 환경과 생활

▶ 3세 11월 놀이교구 보따리

▶ 교구 학습장면

▶ 교구 세부 구성

12월 생활주제 : 겨울

▶ 3세 12월 놀이교구 보따리

▶ 교구 학습장면

▶ 교구 세부 구성

1월 생활주제 : 새해/생활도구

▶ 3세 1월 놀이교구 보따리

▶ 교구 학습장면

▶ 교구 세부 구성

2월 생활주제 : 형님반에 가요

▶ 3세 2월 놀이교구 보따리

▶ 교구 학습장면

▶ 교구 세부 구성

Designed for AGE5

Educational Games and Activities set

누리놀이

만5세 누리놀이 보따리 – 월별 교구 제작물

구성품 : 월별 주제교구8–10점 , 교구대장, 교구보관함, 누리놀이 교수활동지도서, 멀티콘텐츠 활용자료, 창의활동자료, 누리놀이 홈페이지 이용권한

▶ 3월 놀이교구 보따리 – 유치원/어린이집과 친구

▶ 4월 놀이교구 보따리 – 봄과 동식물

▶ 5월 놀이교구 보따리 – 나와 가족

▶ 6월 놀이교구 보따리 – 우리 동네

▶ 7월 놀이교구 보따리 – 여름과 건강

▶ 8월 놀이교구 보따리 – 교통기관과 안전

▶ 9월 놀이교구 보따리 – 우리나라

▶ 10월 놀이교구 보따리 – 가을

▶ 11월 놀이교구 보따리 – 환경과 생활

▶ 12월 놀이교구 보따리 – 겨울

▶ 1월 놀이교구 보따리 – 생활도구

▶ 2월 놀이교구 보따리 – 형님반에 가요

3월 생활주제 : 유치원/어린이집과 친구

▶ 5세 3월 놀이교구 보따리

▶ 교구 학습장면

▶ 교구 세부 구성

4월 생활주제 : 봄과 동식물

▶ 5세 4월 놀이교구 보따리

▶ 교구 학습장면

▶ 교구 세부 구성

5월 생활주제 : 나와 가족

▶ 5세 5월 놀이교구 보따리

▶ 교구 학습장면

▶ 교구 세부 구성

6월 생활주제 : 우리동네

▶ 5세 6월 놀이교구 보따리

▶ 교구 학습장면

▶ 교구 세부 구성

7월 생활주제 : 여름과 건강

▶ 5세 7월 놀이교구 보따리

▶ 교구 학습장면

▶ 교구 세부 구성

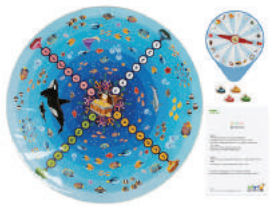

8월 생활주제 : 교통기관과 안전

▶ 5세 8월 놀이교구 보따리

▶ 교구 학습장면

▶ 교구 세부 구성

9월 생활주제 : 우리나라

▶ 5세 9월 놀이교구 보따리

▶ 교구 학습장면

▶ 교구 세부 구성

10월 생활주제 : 가을

▶ 5세 10월 놀이교구 보따리

▶ 교구 세부 구성

▶ 교구 학습장면

11월 생활주제 : 환경과 생활

▶ 5세 11월 놀이교구 보따리

▶ 교구 세부 구성

▶ 교구 학습장면

12월 생활주제 : 겨울

▶ 5세 12월 놀이교구 보따리

▶ 교구 학습장면

▶ 교구 세부 구성

1월 생활주제 : 새해/생활도구

▶ 5세 1월 놀이교구 보따리

▶ 교구 학습장면

▶ 교구 세부 구성

2월 생활주제 : 형님반에 가요

▶ 5세 2월 놀이교구 보따리

▶ 교구 학습장면

▶ 교구 세부 구성

Graduation Design

Package, Character and BI....

중원대학교 졸업작품

+MOM 구급약품의 특성상 인포그래픽을 통해 바로 약에 대한 판단을 쉽게 할 수 있는 것에 역점을 두고 자주 다치는 아이들을 위해 엄마가 보듬어 주는것같이 친근하고 따뜻한 손그림으로 표현하였다. 형태와 색을, 타 식물과 차별화되는 잎을 응용하여 패턴을 디자인하였다.

+MOM 구급약품 패키지 디자인

원앙지계 금실이 좋은 부부의 사이 뜻으로 민화로도 많이 쓰이며 원앙이 가진 깃털의 무늬와 연꽃의 꽃잎의 형태와 색을, 타 식물과 차별화되는 잎을 응용하여 패턴을 디자인하였다.

원앙지계 전통문양 디자인

Zooday 하루종일 동물원에서 즐겁게 노는 동물 캐릭터들은 보는 이로 하여금 유쾌한 이미지를 갖게 하는 이미지를 그대로 네이밍에 투영하였다.

zooday 캐릭터 디자인