РОССИЙСКАЯ ФЕДЕРАЦИЯ

СВИДЕТЕЛЬСТВО

на товарный знак (знак обслуживания)

№ 1158278

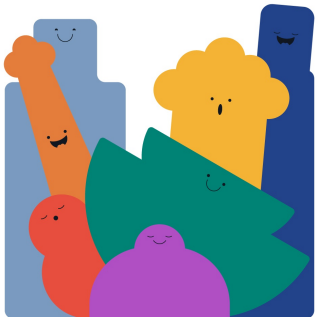

Правообладатель: ***Григорян Рафик Таронович 152020, Ярославская область, г. Переславль-Залесский, пер Трудовой, д. 6а (RU)***

Заявка № **2024803238**

Приоритет товарного знака **13 сентября 2024 г.**

Зарегистрировано в Государственном реестре товарных знаков и знаков обслуживания Российской Федерации ***17 октября 2025 г.***

Срок действия регистрации истекает ***13 сентября 2034 г.***

Руководитель Федеральной службы по интеллектуальной собственности

ДОКУМЕНТ ПОДПИСАН ЭЛЕКТРОННОЙ ПОДПИСЬЮ
Сертификат 00a570e4f7add8d531b4b8818e75f29506
Владелец **Зубов Юрий Сергеевич**
Действителен с 04.09.2025 по 28.11.2026

Ю.С. Зубов