[에스트래픽] 스마트 모빌리티 DX Academy

교육 오리엔테이션 - 출결관리, 평가기준, 훈련장려금 안내

목차

01 | 출석관리

- HRD 출결관리 앱 사용
- QR 출결체크 필수
- 대리 체크 금지

02 | 출석/지각/조퇴/외출 기준

- 출석/지각/조퇴 기준
- 결석 처리 기준
- 훈련장려금 차감

03 | 제적처리 및 중도탈락

- 제적 사유 및 기준
- 경고 제도
- 중도탈락 패널티

04 | 훈련장려금 안내

- 최대 지급액 안내
- 결석 시 차감 기준
- 지급 불가 조건

05 | 성취도 평가 안내

- 평가 항목 및 배점
- 합격 기준
- 재평가 규정

06 | 출석 인정일수 기준

- 공가 인정 사유
- 경조사 출석 인정
- 질병 및 출산 휴가

1. 출석관리

1

HRD 출결관리 앱 필수

QR 출결체크 후
본인 성명 및
입실/퇴실 시간
반드시 확인

2

조퇴 및 외출 처리

앱에서 '외출' 처리
복귀 시 '복귀'
처리 완료 필수

3

신분증 소지 의무

훈련 기간 중
항상 소지
유사 상황 대비

4

출석 대리 체크 금지

적발 시 장려금
환수 및 제적
의뢰자·대리자
모두 책임

2. 출석/지각/조퇴/외출 기준

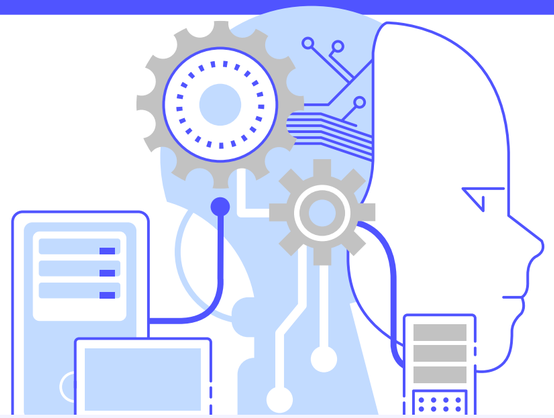

출석 처리

수업 시작부터 종료까지
모든 시간 참석
100% 참석 인정

지각/조퇴/외출

1일 전체 수업시간의
50% 이상 참석
50% 이상 인정

결석 처리

1일 전체 수업시간의
50% 미만 참석
지각·조퇴·외출 3회 = 결석

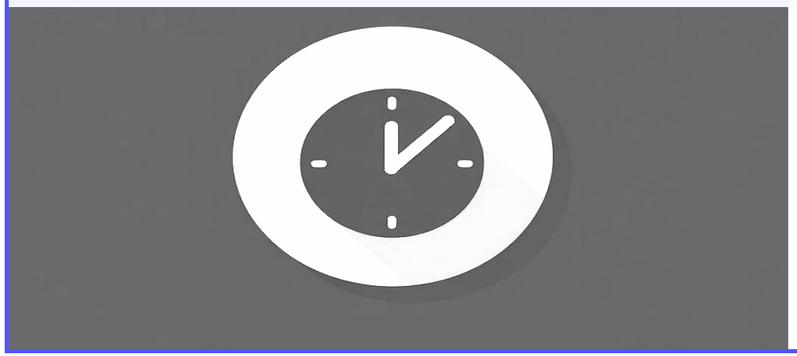

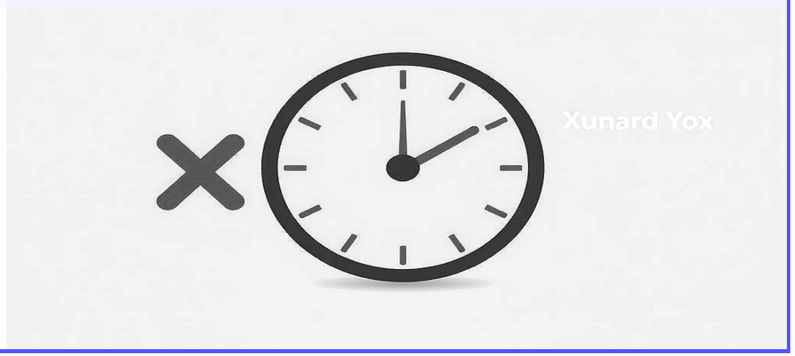

3. 제적처리 및 중도탈락

1

출석 미달 제적

월 소정훈련일수
50% 이상 결석
또는 전체 기간
20% 초과 결석

2

출석 대리 체크

타인에게 카드
양도 또는 대리
출석체크 시
쌍방 제적

3

부적절 행위

기물 파손, 절도
성추행 등
교육 질서 훼손
즉각 제적

4

경고 제도 및 패널티

1·2차 경고 후
3차 제적
중도탈락 시
20~100만원 차감

4. 훈련장려금 안내

최대 지급 가능 금액

316,000원
(교통비 + 식비 포함)

매월 출석률에 따라
지급됩니다.

결석 시 차감

결석 1일당
15,800원 차감

출석률에 따라
차감 적용됩니다.

지급 불가 조건

단위 개월 수업일수의
80% 미만 출석 시
훈련장려금 0원
(전액 미지급)

출석률 관리 필수

지급 제외 대상

- 사업자등록증 소지자
- 고용보험 가입
재직자
- 일용근로자
- 특수형태근로자

성취도 평가 안내

1

지식 평가 (20점)

해당 과목의 이론 및 핵심 개념 이해 정도를 평가합니다.

2

기능 평가 (30점)

실습 및 과제 수행 능력, 도구 활용 숙련도를 종합 평가합니다.

3

현업 적용 가능성 (30점)

결과물의 실무 활용성 및 산업 동향 이해도를 평가합니다.

4

성과물 완성도 및 태도 (20점)

프로젝트 완성도(10점)와 수업 참여도, 협업 태도(10점)를 종합 평가합니다.

평가 절차

평가계획

교과목별 학습목표 및
평가기준을 수립합니다.

실무 적용성을 반영한
평가 지표를 설정하고,
평가 방법 및 시기를
결정합니다.

평가실시

담당 훈련교사가 직접
평가를 실시하고 관리합니다.

능력단위 종료 시점에
능력단위별 평가를 진행하며,
훈련생 만족도 조사를
병행합니다.

평가회의

평가 결과보고서를 작성하고
내부 보고를 진행합니다.

성적 부진자를 파악하여
학업 지원체계를 마련하고,
개선방향 및 보완점에 대한
의견을 취합합니다.

결과환류

평가회의 결과를 바탕으로
교육과정 개선안을 정리합니다.

차기 평가계획 및
운영계획에 반영하며,
교육 품질 향상을 위한
피드백을 적용합니다.

평가 기준 및 과목별 평가

PASS (수료)

100점 만점 기준
60점 이상 획득 시
수료 인정

FAIL (미수료)

60점 미만 획득 시
재평가 대상으로
분류됩니다.

재평가 규정

보충학습 후 재평가 실시
(최대 3차까지)
재평가 통과 시
만점은 90점 제한

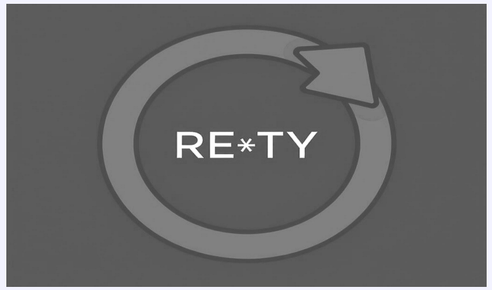

주요 교과목

- 첨단 모빌리티 개요
- Java 프로그래밍
- SQL 및 데이터베이스
- 웹 개발 심화
-웹 기초 기술
& Java 기반 웹 개발 심화
-프롬프트 엔지니어링
-딥러닝 기술
-버전 관리 및 협업 도구 (Git 등)
-교통 안전을 위한 AI 솔루션

출석 인정일수 기준

1

공가 (시험 및 공무)

- 국가기술자격시험
- 채용시험
- 예비군, 민방위
- 선거권 행사 등

2

경조사 (결혼 및 사망)

결혼: 관계에 따른 해당일수
(본인 5일, 자녀 1일 등)
사망: 관계에 따른 해당일수
(부모 5일, 조부모 2일 등)

3

질병 및 출산

본인 및 자녀의 질병으로
입원/치료 시 소정훈련일수의
10% 이하 인정
배우자 출산 시 해당일수 인정

4

휴가

훈련기간 6개월 이상 과정
(1개월 개근 시 발생)
월 1일 적립 또는
분할 사용 가능

부정출결 금지

STEP 1

부정 출결 절대 금지

출결 관리 수단(카드, 앱 등)을
타인에게 대여하거나
대리 체크를 요청/실행하는 행위는
절대 금지됩니다.

STEP 2

국민내일배움카드 운영규정 위반

출결 관리 수단을 타인에게
대여하거나 대리 체크 적발 시
국민내일배움카드 운영규정에 따라
강력한 처벌이 적용됩니다.

STEP 3

강력한 처벌 조치

- 계좌 잔액 전액 소멸
- 카드 사용 정지
- 의뢰자와 대리자 모두 제적
- 훈련장려금 환수

부정 출결은 본인뿐만 아니라 타인에게도 심각한 피해를 줄 수 있습니다. 반드시 본인이 직접 출결 처리를 하시고, 정직하게 훈련에 참여해 주시기 바랍니다. 부정행위 적발 시 어떠한 경우에도 구제받을 수 없으며, 향후 국비 지원 교육 참여에도 제한이 있을 수 있습니다.

여러분의 성공적인 수료를 응원합니다!

훈련 기간 동안 다음 사항을 꼭 기억해 주세요.

- 출결 처리: HRD출결관리 앱으로 본인이 직접 처리하고, 입실/퇴실 시간을 반드시 확인하세요.
- 출석률 관리: 훈련장려금 지급을 위해 철저한 출결 관리가 필요합니다. 월 소정훈련일수의 80% 이상 출석을 유지하세요.
- 성취도 평가: 60점 이상 Pass 목표를 달성하기 위해 적극적으로 수업에 참여하고 과제를 성실히 수행하세요.
- 문의 사항: 궁금한 점이나 어려운 점이 있으면 담당자에게 즉시 문의하여 해결하세요.

[에스트래픽] 스마트 모빌리티 DX Academy와 함께 여러분의 성장과 성공을 진심으로 응원합니다!