САНКТ-ПЕТЕРБУРГСКИЙ НАЦИОНАЛЬНЫЙ ИССЛЕДОВАТЕЛЬСКИЙ УНИВЕРСИТЕТ ИТМО

Дисциплина: Фронт-энд разработка

Отчет

Домашняя работа 1: CSS Flexbox, CSS Grid, Git

Выполнил:
Лапшин Максим
Группа J3211, ИСУ 466465

Проверил:
Добряков Д. И.

Санкт-Петербург
2026 г.

Содержание

1 Задача **2**

2 Ход работы **2**

2.1 CSS Flexbox 2

2.2 CSS Grid 2

2.3 learngitbranching 3

3 Вывод **4**

1 Задача

1. Пройти 24 уровня на CSS Flexbox
2. Пройти 28 уровней на CSS Grid
3. Пройти введение, push & pull и продвинутое использование git remotes на learngitbranching

2 Ход работы

2.1 CSS Flexbox

Здесь представлены скриншоты пройденных уровней Flexbox Froggy.

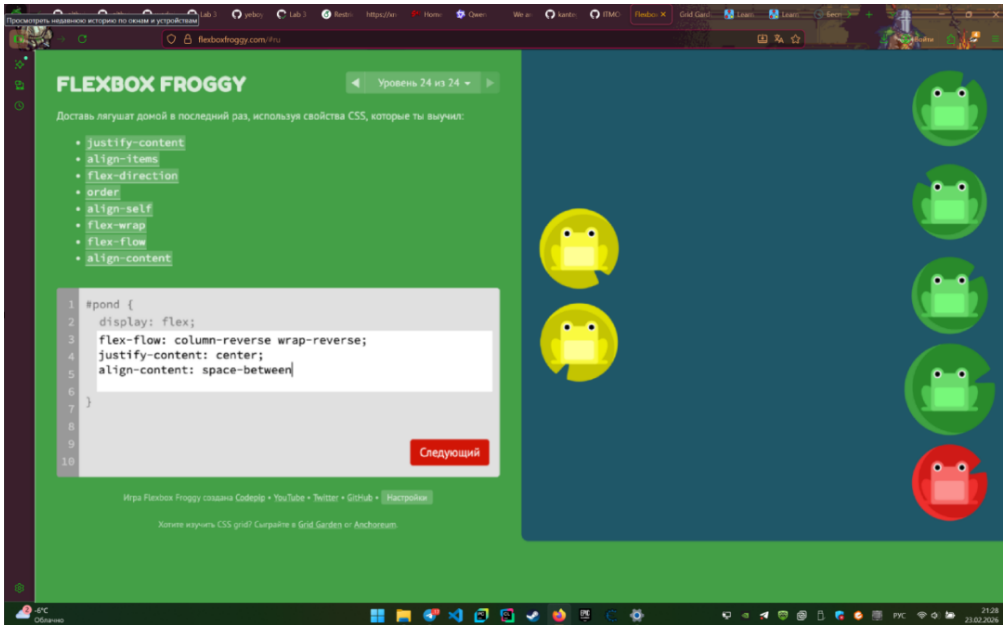

Рис. 1: Результаты прохождения CSS Flexbox

2.2 CSS Grid

Здесь представлены скриншоты пройденных уровней Grid Garden.

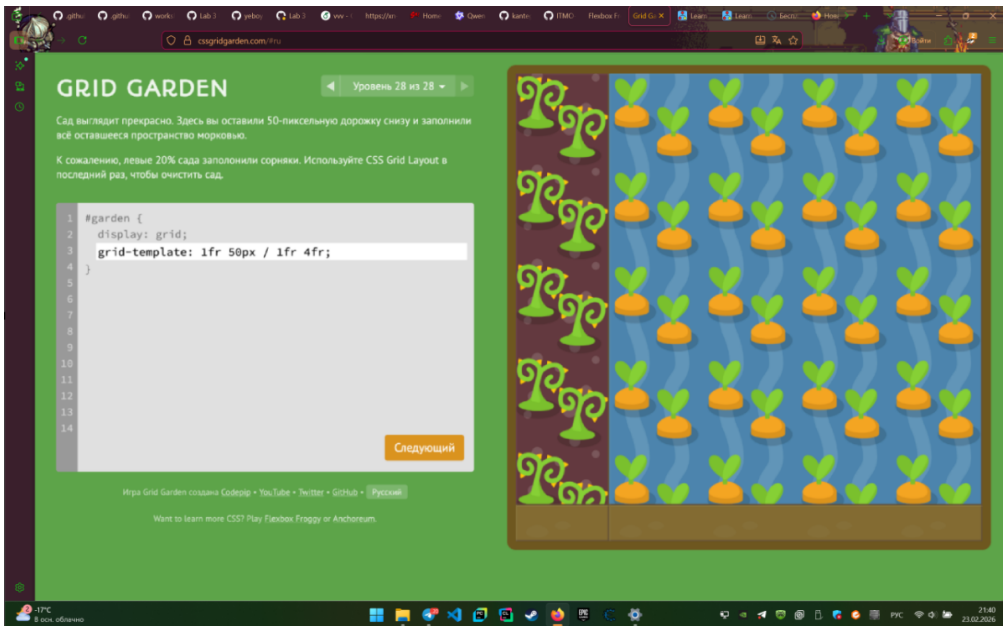

Рис. 2: Результаты прохождения CSS Grid

2.3 learngitbranching

Здесь представлены скриншоты пройденных уровней Git branching.

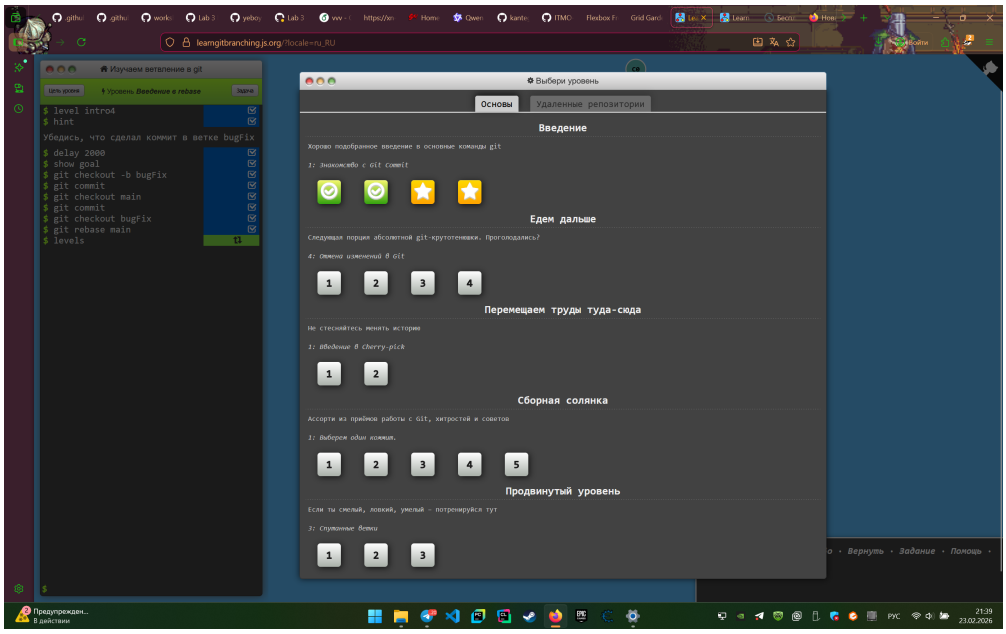

Рис. 3: learngitbranching - введение и push & pull

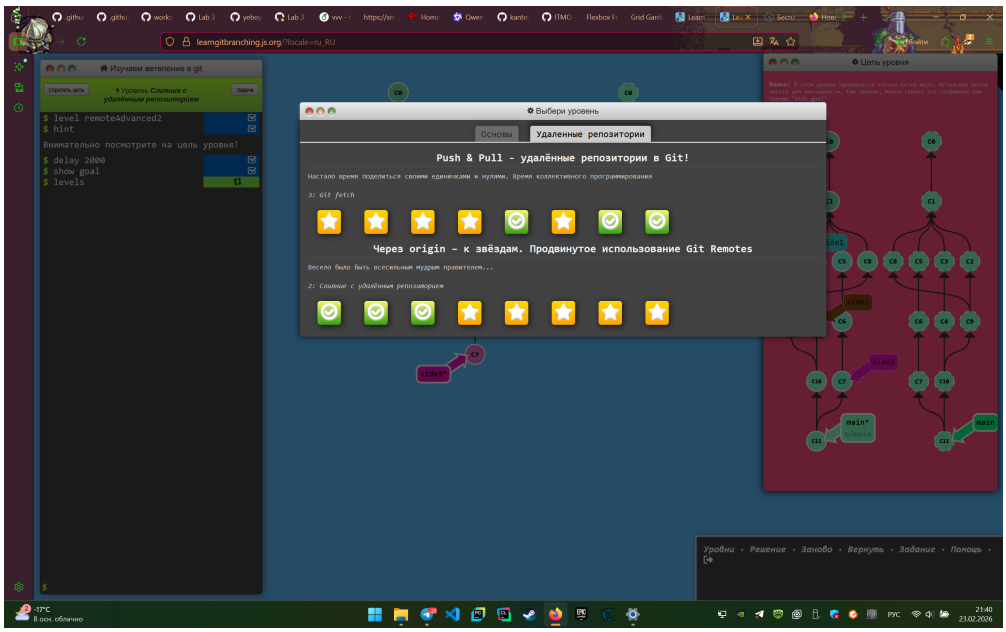

Рис. 4: learngitbranching - продвинутое использование git remotes

3 Вывод

Я освоил CSS Grid Layout, Flexbox и работу с Git. Теперь умею создавать сетки на сайте, выравнивать элементы и управлять ветками кода.