UNIVERSIDAD COOPERATIVA DE COLOMBIA

Desarrollo sostenible

Actividad 1-Momento 1

Docente: Mauricio

José Luis Páez Teheran
Karime Gómez Vega

Montería – Córdoba

EquiRed

Conectado oportunidades,
Construyendo igualdad.

Planteamiento del problema

En la actualidad, muchas personas en diferentes partes del mundo enfrentan situaciones de desigualdad y discriminación debido a factores como su condición económica, discapacidad, género, origen social o cultural. Estas barreras limitan su acceso a oportunidades laborales, servicios profesionales y espacios de participación social, lo que contribuye a mantener ciclos de exclusión y pobreza.

A pesar de que existen iniciativas para promover la igualdad, aún hay una falta de plataformas accesibles que conecten de manera directa a las personas vulnerables con oportunidades reales de empleo, asesoría profesional y apoyo social. Esta situación evidencia la necesidad de crear herramientas digitales que faciliten la inclusión y promuevan la igualdad de oportunidades.

En este contexto surge **EquiRed**, una plataforma web social que busca reducir la desigualdad y la discriminación mediante la conexión entre personas vulnerables, empresas inclusivas, profesionales solidarios y donantes comprometidos, contribuyendo así al cumplimiento del **ODS 10**, que promueve sociedades más justas e inclusivas.

Justificación del trabajo

El desarrollo de **EquiRed** generar soluciones tecnológicas que contribuyan a disminuir las brechas sociales y promover la inclusión. Muchas personas que han sufrido discriminación o exclusión

social no cuentan con acceso a información, oportunidades laborales o apoyo profesional que les permita mejorar su calidad de vida.

A través de una plataforma digital, EquiRed busca crear una red de apoyo que facilite el acceso a empleo inclusivo, asesoría psicológica y jurídica, así como espacios donde las personas puedan compartir experiencias y encontrar apoyo. Además, la plataforma permite la participación de empresas comprometidas con la inclusión y de donantes que desean contribuir al bienestar de poblaciones vulnerables.

De esta manera, el proyecto no solo busca informar sobre la desigualdad, sino también generar un impacto social positivo al conectar a diferentes actores que trabajan por la igualdad, promoviendo valores de respeto, solidaridad e inclusión en la sociedad.

Objetivo general

Desarrollar una plataforma web social llamada **EquiRed** que contribuya a reducir la desigualdad y la discriminación mediante la conexión de personas vulnerables con oportunidades laborales inclusivas, asesoría profesional y apoyo solidario, en alineación con el **ODS 10: Reducción de las desigualdades**.

Objetivos específicos

- Diseñar una plataforma web que permita a las personas compartir experiencias, historias de superación e información relacionada con la discriminación y la inclusión social.
- Facilitar el acceso a oportunidades laborales inclusivas mediante la conexión entre empresas comprometidas con la igualdad y personas que han sufrido exclusión social.
- Integrar un sistema de asesorías psicológicas y jurídicas que permita a los usuarios recibir orientación profesional frente a situaciones de discriminación o vulnerabilidad.

- Implementar un sistema de donaciones que permita a personas y organizaciones apoyar iniciativas a usuarios que necesiten ayuda.
- Promover la participación de una comunidad solidaria conformada por empresas, profesionales y donantes que contribuyan al fortalecimiento de la igualdad y la inclusión social.

Solución planteada

EquiRed es una plataforma web social que busca reducir la desigualdad y la discriminación conectando a personas vulnerables con:
Información sobre la discriminación (Anécdotas, estilo de vida, historias de superación).
Oportunidades laborales inclusivas.
Apoyo mediante donaciones.
Asesoría psicológica y jurídica profesional.

Público Objetivo

- Personas que han sufrido discriminación.
- Personas con discapacidad.
- Víctimas de exclusión social.
- Empresas inclusivas.
- Psicólogos y abogados solidarios.
- Donantes comprometidos con la igualdad.

Estructura Pagina Web

- Pantalla inicio
- Registro login
- Página Principal (Información general)
- Página empleos

- Página donaciones
- Página Asesorías

Indicadores para Validar el MVP

Para saber si **EquiRed funciona**, se medirá:

- Número de registros.
- Cantidad de postulaciones a empleos.
- Número de solicitudes de asesoría.
- Intenciones de donación.
- Propuesta de Valor de EquiRed

EquiRed no solo informa sobre desigualdad; actúa y conecta personas vulnerables con empleo, apoyo profesional y solidaridad, creando una red real de inclusión.

1. Diagrama de Arquitectura

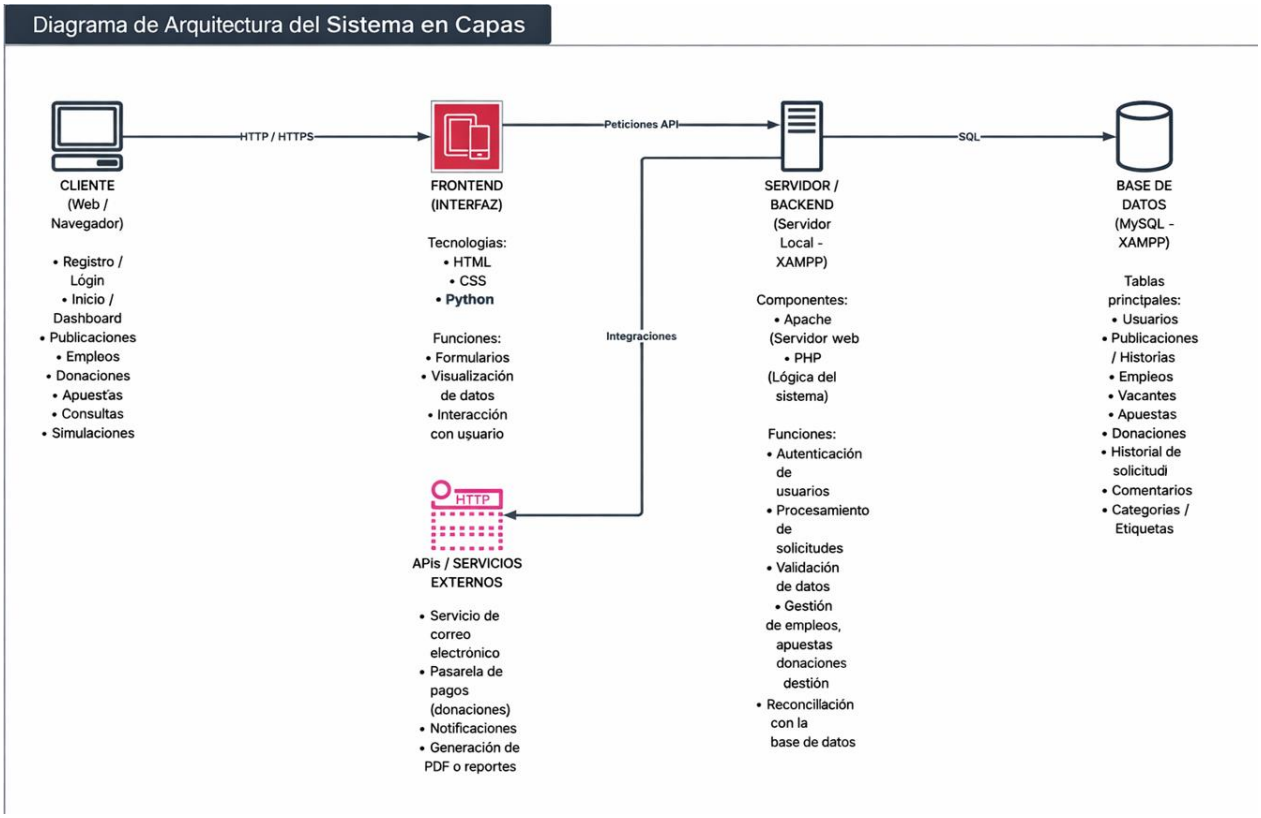

2. Diagrama Isometrico

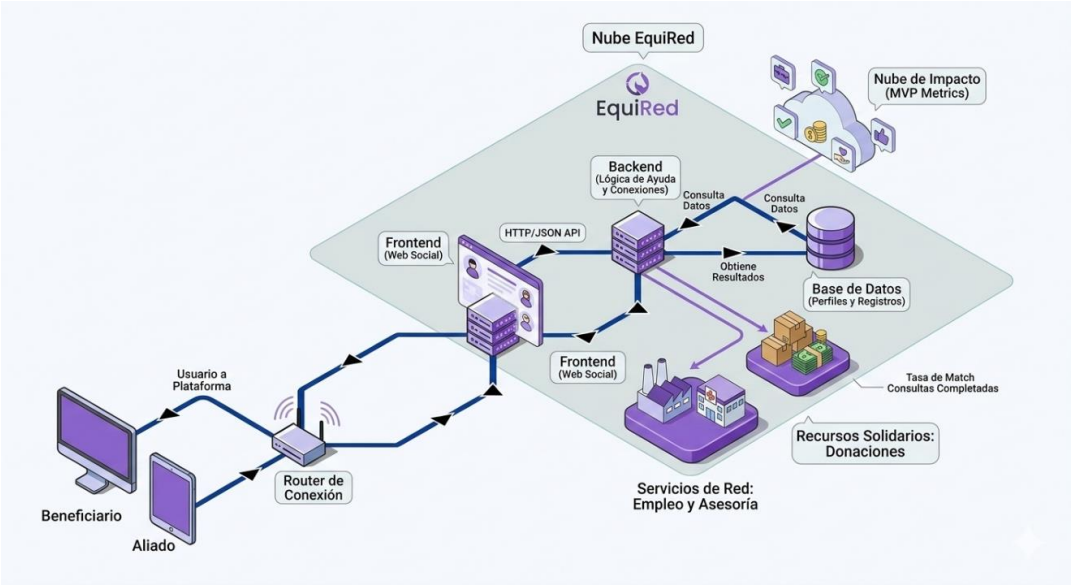

3. Diagrama de flujo de datos.

- **Diagrama registro de usuario**

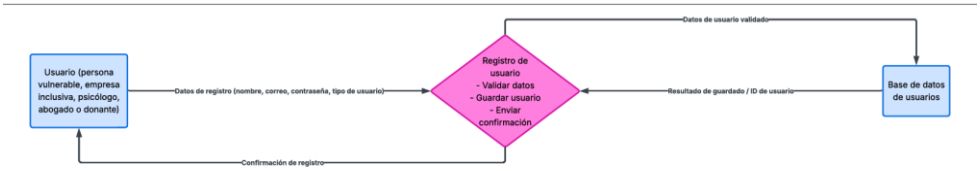

- **Diagrama busca de empleo**

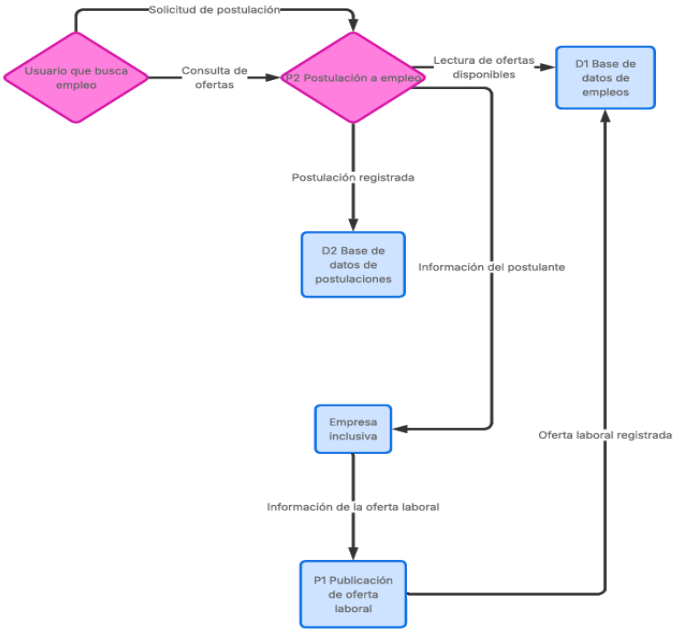

- **Diagrama asesorías**

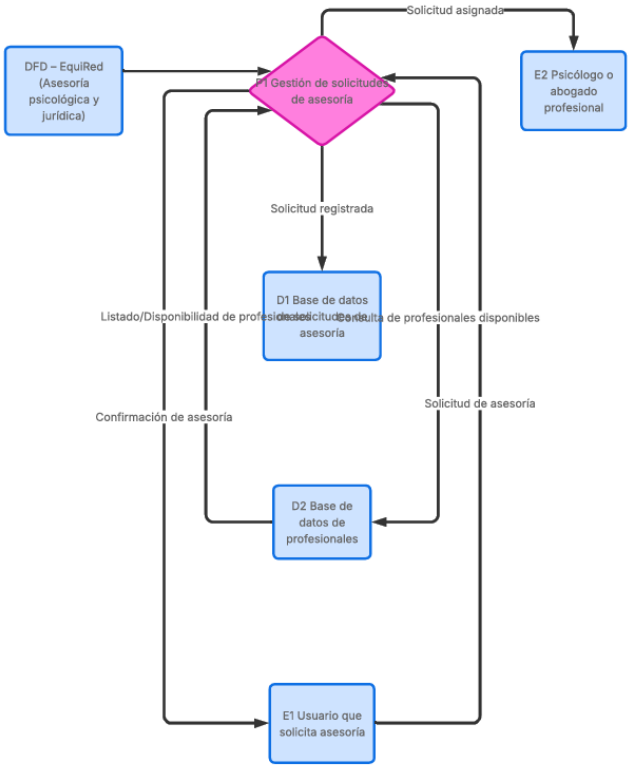

- **Diagrama donaciones**

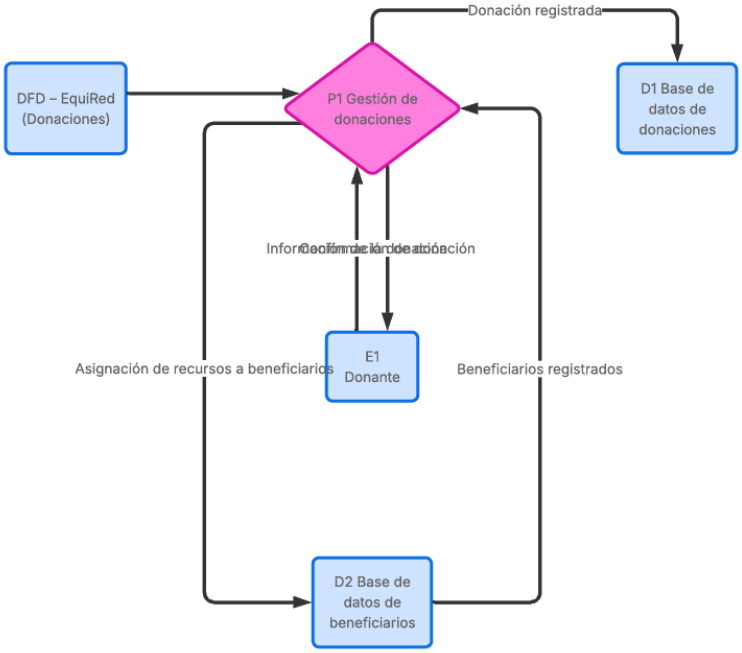

4. Diagrama de Componentes

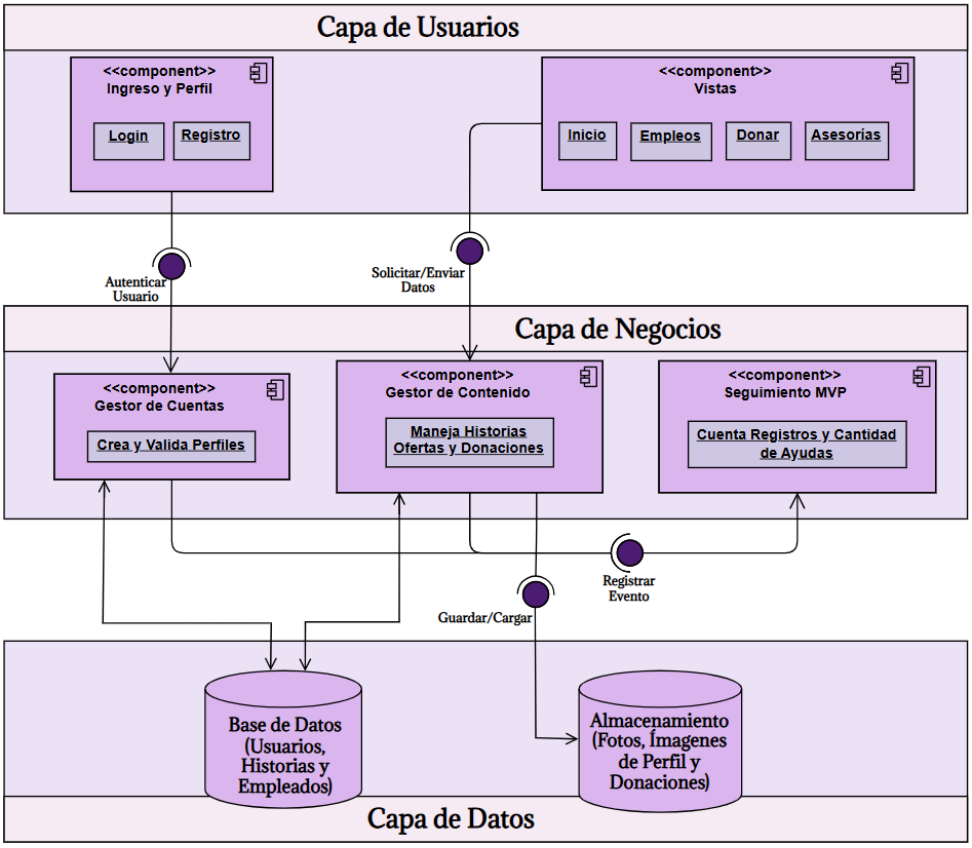

5. Figma: https://sorbet-alive-52454257.figma.site/

- **Bienvenida**

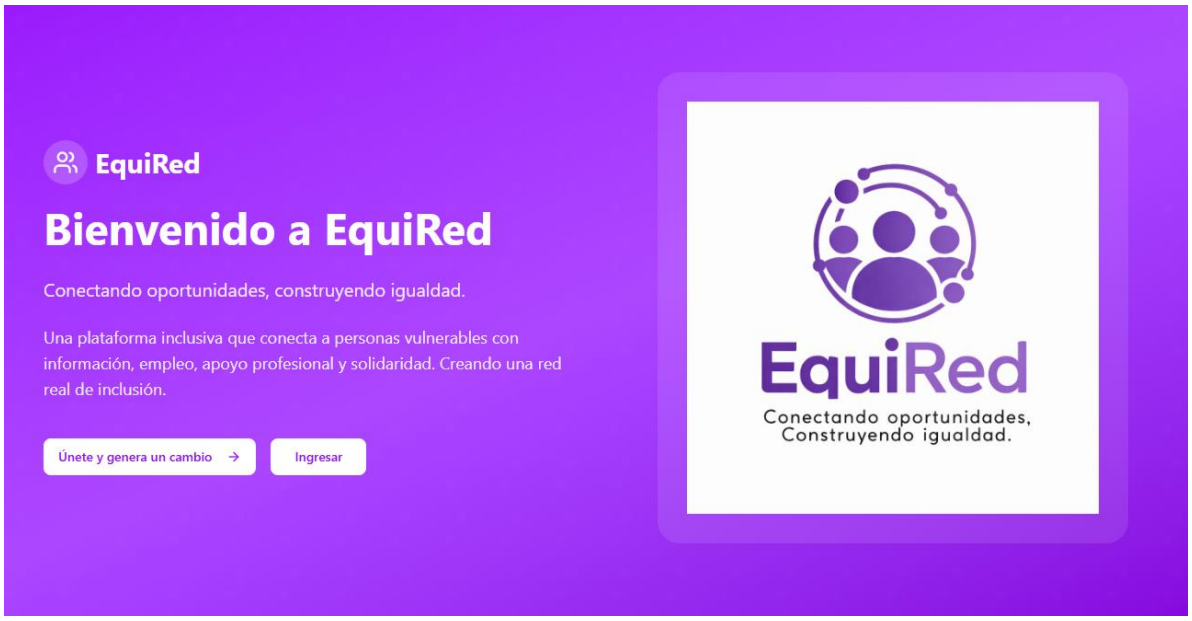

- **Vista Ingreso**

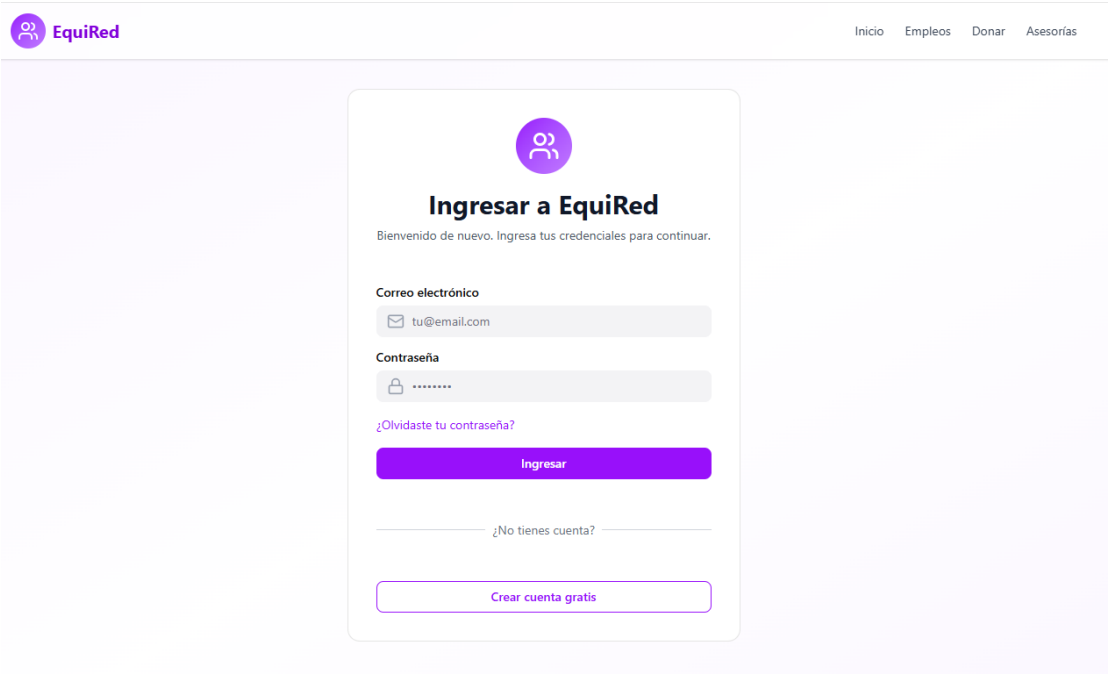

- **Vista Registrar**

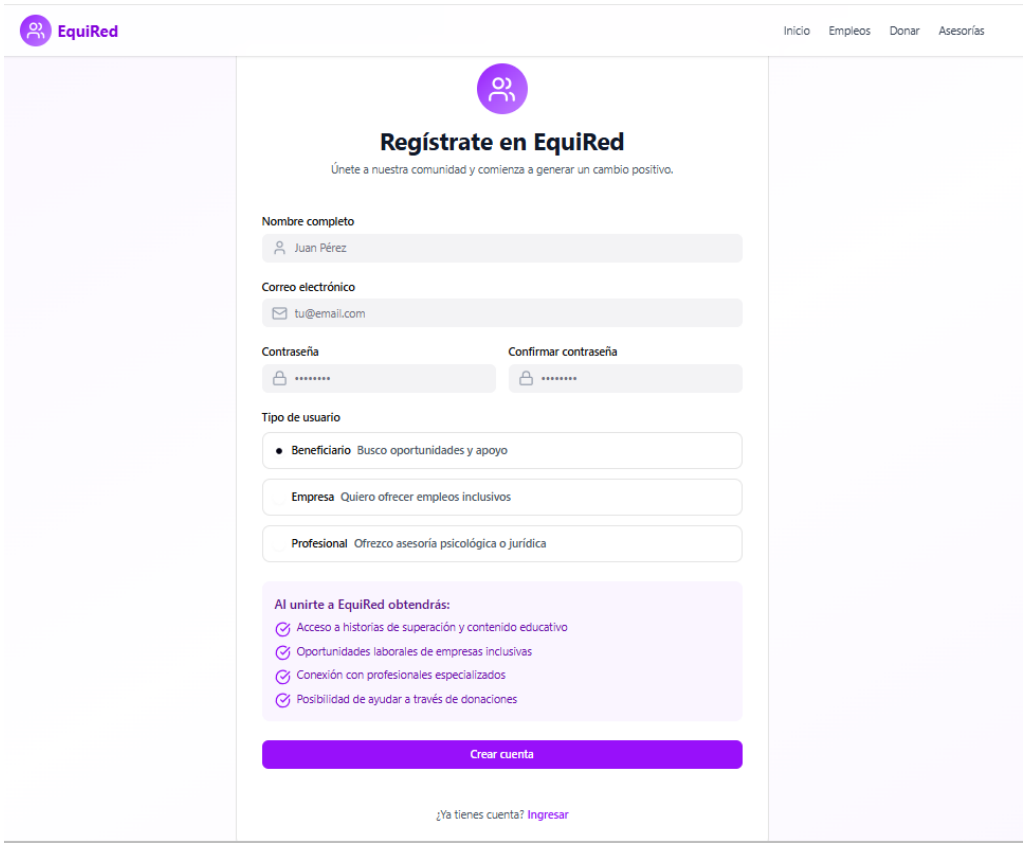

- **Vista Inicio**

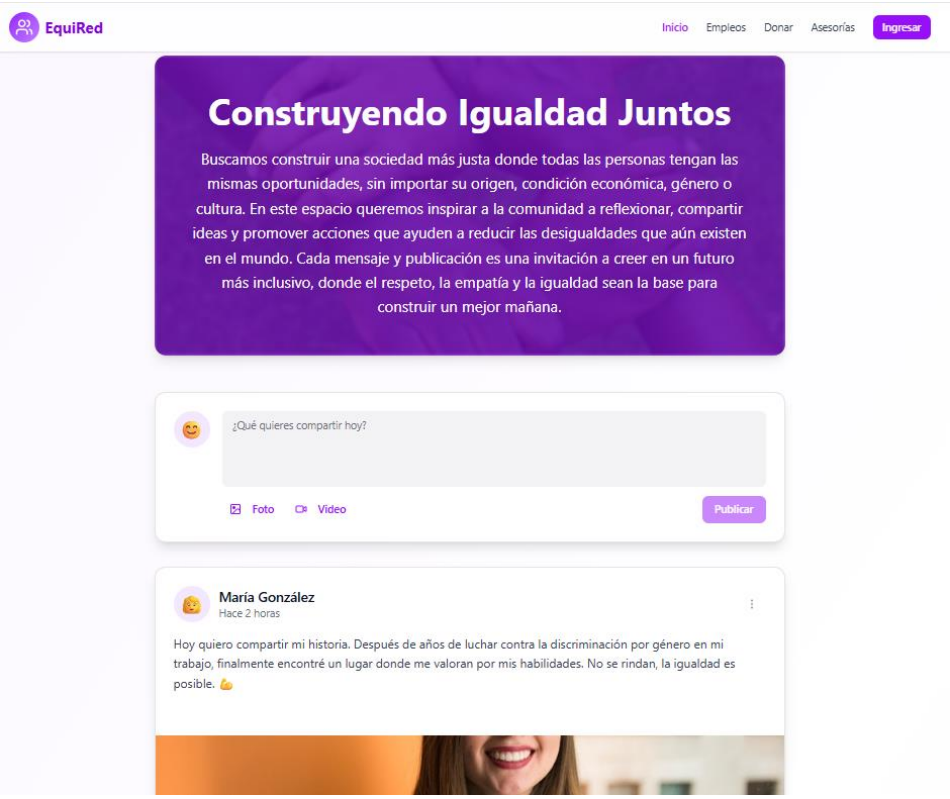

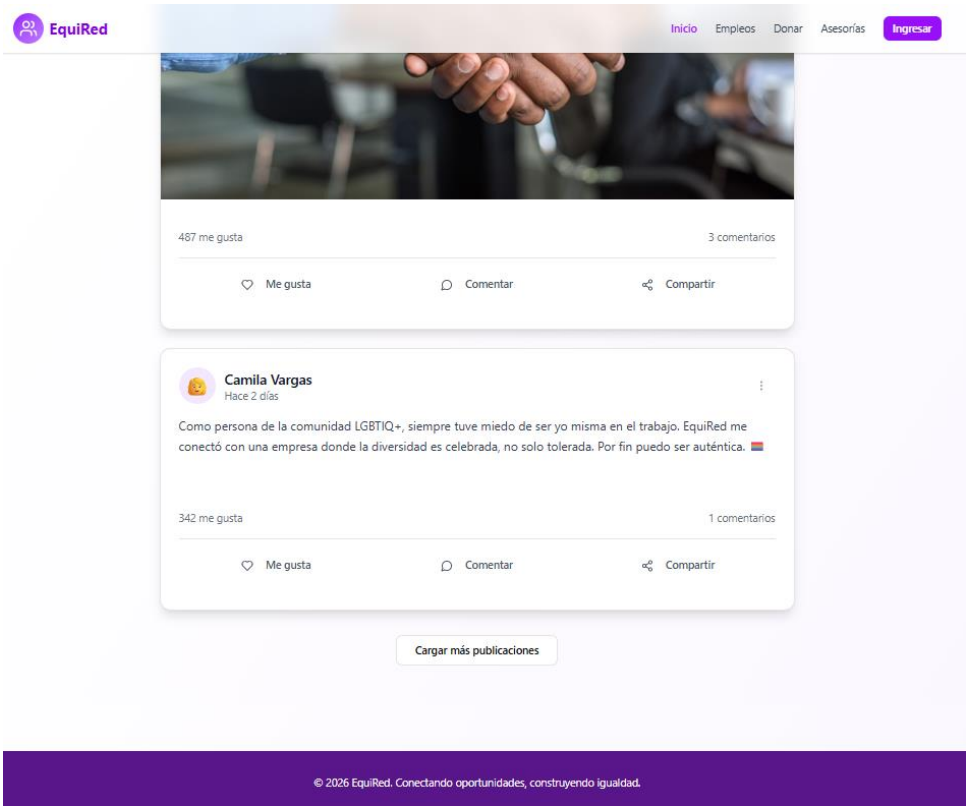

- **Vista Empleos**

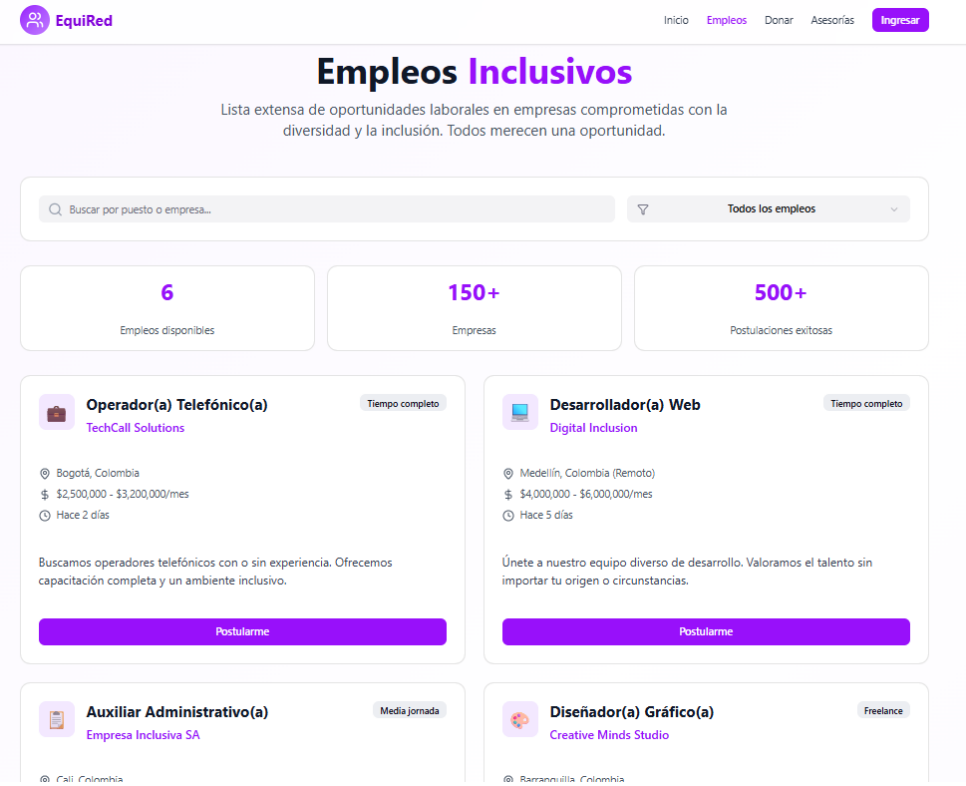

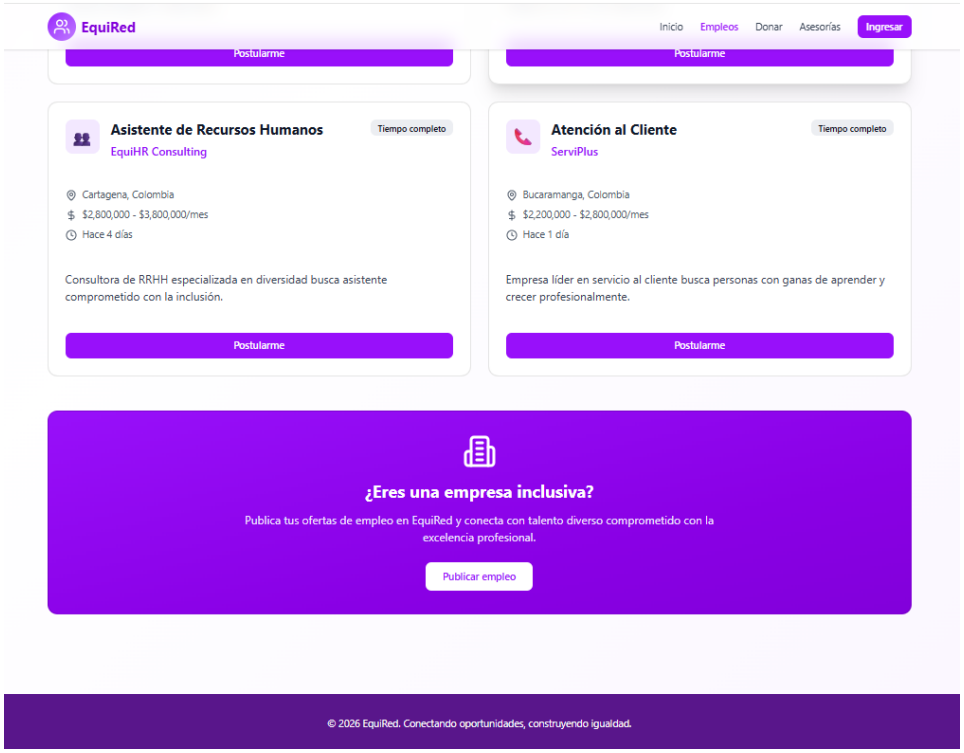

- **Vista Donar**

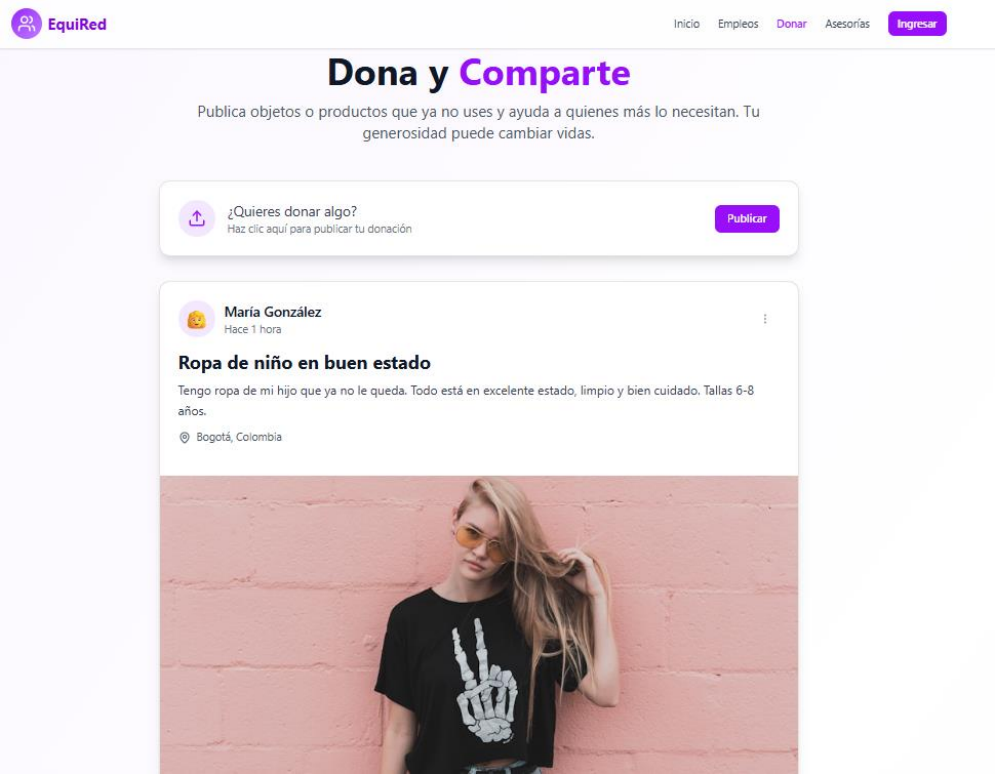
EquiRed
Inicio
Empleos
Donar
Asesorías
Ingresar
Dona y Comparte
Publica objetos o productos que ya no uses y ayuda a quienes más lo necesitan. Tu generosidad puede cambiar vidas.
¿Quieres donar algo?
Haz clic aquí para publicar tu donación
Publicar
María González
Hace 1 hora
Ropa de niño en buen estado
Tengo ropa de mi hijo que ya no le queda. Todo está en excelente estado, limpio y bien cuidado. Tallas 6-8 años.
Bogotá, Colombia

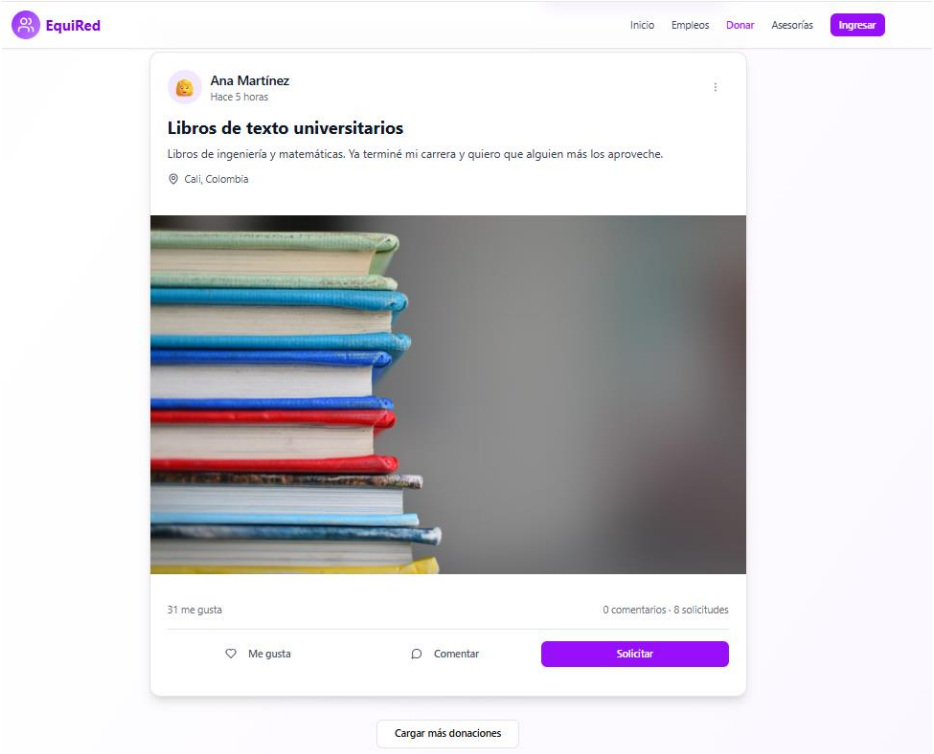
EquiRed
Inicio
Empleos
Donar
Asesorías
Ingresar
Ana Martínez
Hace 5 horas
Libros de texto universitarios
Libros de ingeniería y matemáticas. Ya terminé mi carrera y quiero que alguien más los aproveche.
Cali, Colombia
31 me gusta
0 comentarios · 8 solicitudes
Me gusta
Comentar
Solicitar
Cargar más donaciones
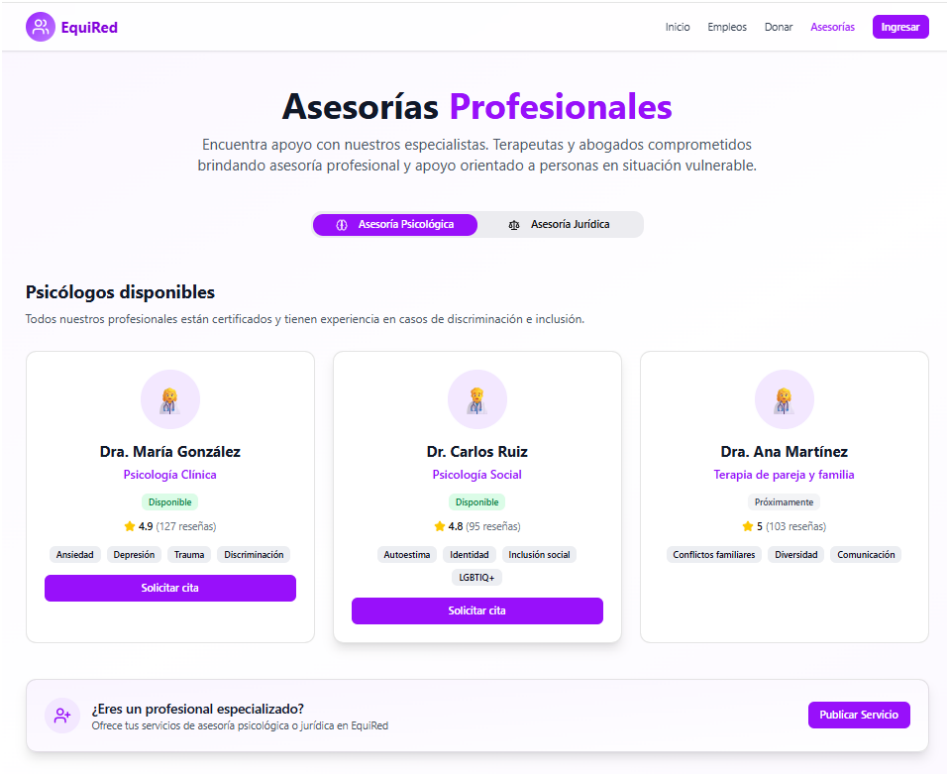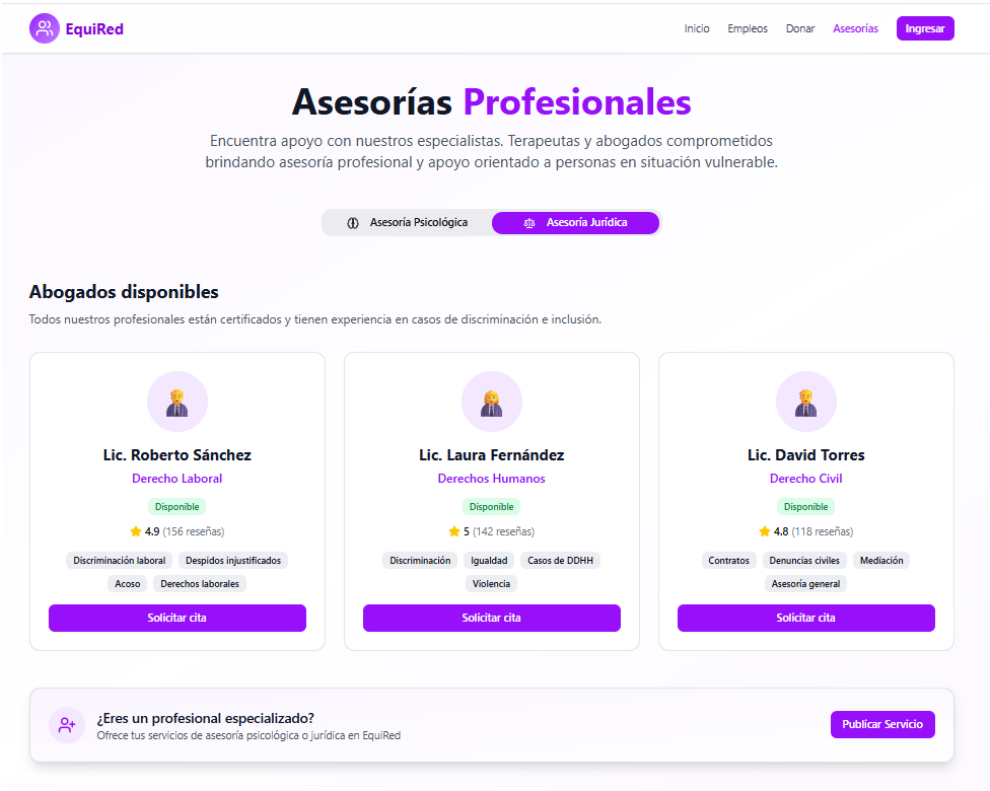
- **Vista Asesorías**