Projet Professionnel

Projet Portfolio 2

BTS SIO

- Diplôme de niveau **Bac+2**
- Former des professionnels
- Répondre aux besoins des entreprises en **services informatiques**

Option SISR

Spécialisation dans la **conception, mise en place et maintenance des infrastructures informatiques**.

Métiers visés : administrateur systèmes et réseaux, ingénieur réseau, consultant infrastructure

Option SLAM

Formation au **développement d'applications pour les entreprises**.

Métiers visés : développeur d'applications, chef de projet informatique, consultant en développement.

Poursuite d’étude ?

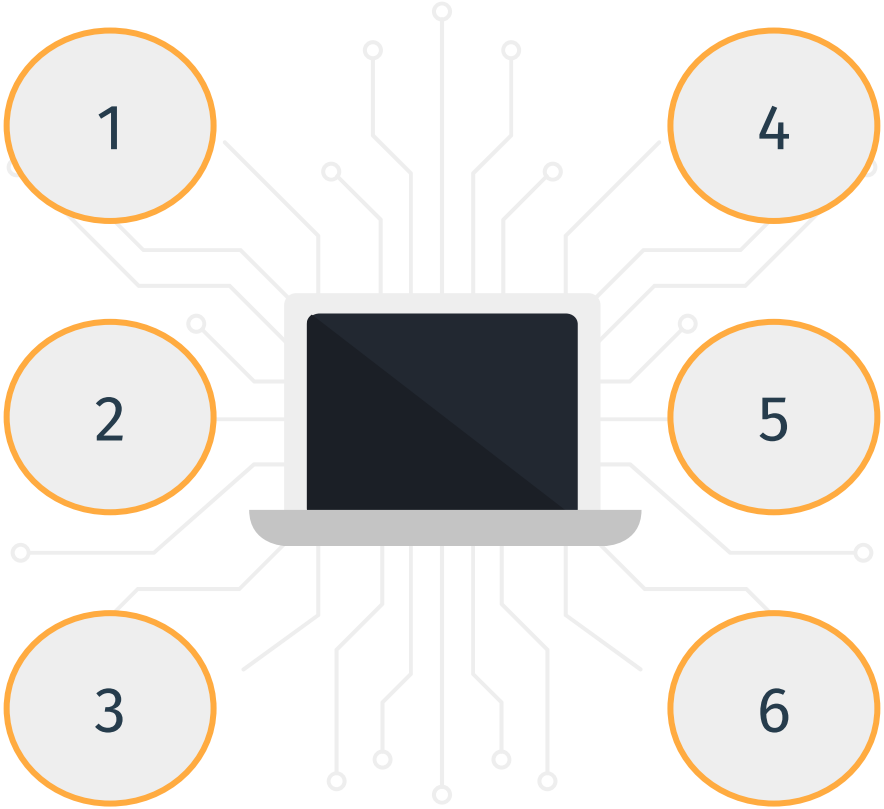

Insertion professionnelle

Licence pro

Mention métier de l’informatique

BUT

Informatique
R&T
Science des données

Licence

Informatique
MIASHS
Mathématiques

Prépa ATS

Ingénierie industrielle

Ecole d’ingénieur

Les familles de métiers de l'informatique et du numérique

Développement web et ingénierie

- Développeur full-stack
- Ingénieur DevOps
- Testeur

Les nouvelles technologies

- Architecte / Ingénieur Data
- Gestionnaire base de données
- Technicien Blockchain

Cybersécurité et protection des données

- Administrateur réseau
- Ingénieur systèmes
- Architecte Cloud

Développement, test et Ops

Data / IA / IoT

Sécurité, Cloud réseau, télécom

Gestion, Pilotage

Interface, graphisme, design

Com' digitale marketing e-commerce

Accompagner la transition digitale des entreprises

- Product Owner
- Chef de projet technique
- Scrum master

Digital power

- UX / UI Designer
- Infographiste
- Webdesigner

Marketing et com' 2.0

- Expert SEO
- Traffic manager
- Community manager

diplomeo

Source : GEN_SCAN

Développeur

Professionnel qui crée, modifie et maintient des logiciels/applications (sites web, apps mobiles, jeux vidéo...)

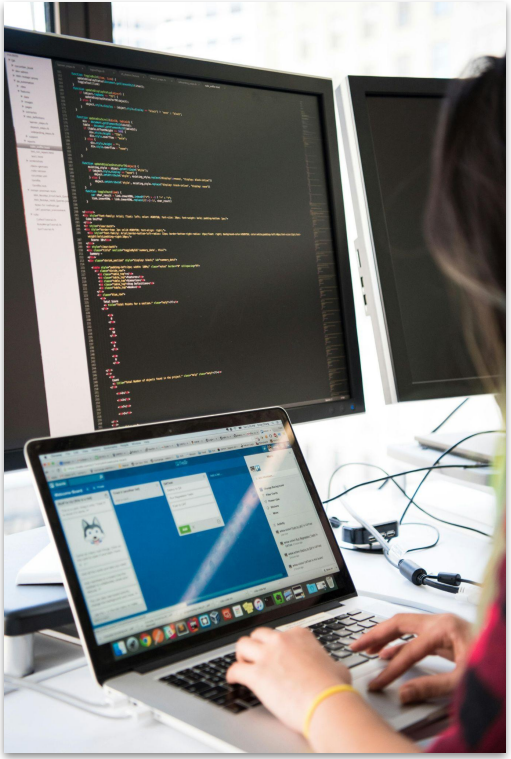

Missions principales :

- Analyser les besoins clients
- Écrire le code (Python, Java, JavaScript...)
- Tester et corriger les bugs
- Maintenir les logiciels existants
- Collaborer avec les équipes projet

Compétences clés :

- Techniques : langages, bases de données, frameworks
- Analytiques : résolution de problèmes
- Soft skills : rigueur, créativité, communication, travail en équipe

DevOps VS DevSecOps

	DevOps	DevSecOps
Définition	DEVelopment + OPerationS	DEVelopment + Security + OPerationS
Rôle	Faciliter la mise en production des logiciels	Idem + sécurité intégrée dès la conception
Missions	Automatiser (CI/CD), gérer l'infrastructure, surveiller la performance	Idem + tests de sécurité, protection des systèmes
Outils	Jenkins, Docker, Kubernetes, Grafana	Idem + outils de cybersécurité
Compétences	Scripting, cloud, monitoring, collaboration	Idem + sécurité, chiffrement, gestion des accès

Data analyst

Professionnel qui analyse les données d'une entreprise pour les transformer en informations exploitables et aider à la prise de décision

Missions principales :

- Collecter et nettoyer les données
- Analyser les données (tendances, insights)
- Créer des rapports et dashboards
- Présenter les résultats aux équipes métier
- Proposer des recommandations basées sur les données

Compétences clés :

- Langages : SQL, Excel, Python/R
- Outils BI : Power BI, Tableau, Looker
- Statistiques et analyse de données
- Soft skills : esprit analytique, rigueur, communication, vulgarisation

Compétences clefs

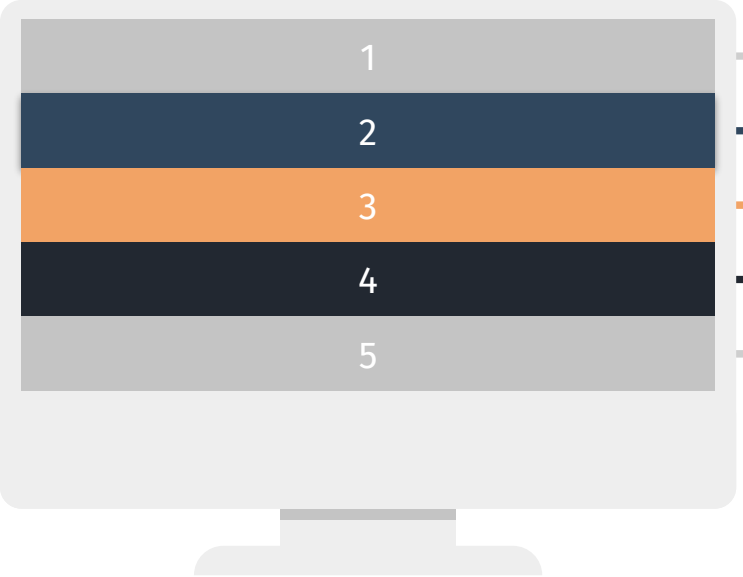

- Communication
- Travail en équipe
- Résolution de problèmes
- Gestion du temps et organisation
- Curiosité et apprentissage en continu

Conclusion

BTS
- Bac+2
- SLAM ou SISR

Etudes
- Insertion pro
- Poursuite possible

Pro
- Métiers divers et variés
- Soft skills

Sources

- https://diplomeo.com
- https://www.letudiant.fr
- https://guardia.school/metiers/devops.html
- https://www.onisep.fr/ressources/univers-metier/metiers/developpeur-developpeuse-informatique
- https://www.onisep.fr/ressources/univers-metier/metiers/data-analyst-analyste-de-donnees
- https://guardia.school/metiers/devsecops.html