株式会社 FastMotion

採用動画協業のご提案

会社紹介

株式会社Fast Motion

所在地（本社）	〒105-0021　東京都港区東新橋16-3 カーザベルソーレ 2階
電話番号	03-6459-0778
横浜支店（第1オフィス）	〒221-0834　神奈川県横浜市神奈川区台町14-15 栄ビル 3階
横浜支店（第2オフィス）	〒221-0835　神奈川県横浜市神奈川区鶴屋町3-29-4 CRANE CORNER 4階E号室
横浜支店（第3オフィス）	〒221-0835　神奈川県横浜市神奈川区鶴屋町1-7-19 マルコシビル 4階
設立	2016年10月3日
ビジョン	クリエイティブ×スピード×マーケティングで 価値を生み出すマーケットプレイスを創る
従業員数	30名（アルバイト・パート含む）
Website	https//fastmotion.biz/

事業内容紹介

映像制作

会社紹介
採用促進
ブランディング
製品・サービス紹介
イベント収録

採用SNS運用

YouTube運用
TikTok運用
Instagram運用
X（Twitter）運用

デジタルマーケ

動画広告
SEO
Web CM
リスティング

配信

キックオフ配信
株式総会配信
入社式配信
営業ウェビナー
会社説明会

実績紹介

dentsu
NEC
CyberAgent
Discovery CHANNEL
RECRUIT
INTERNATIONAL OLYMPIC COMMITTEE
adidas
MIZUNO
東京電力パワーグリッド
Asahi
LIXIL
Fujikura
新宿区 SHINJUKU CITY
HIS
DISCO
THE SUIT COMPANY
BEST BRIDAL
THE RITZ-CARLTON
中部電力
東電タウンプランニング株式会社

FastMotionの強みについて

簡単！

制作フローがフォーマット方式
打ち合わせも2回で完了！
構成も弊社でサポート！

早い！

一社通貫の制作フローにより
撮影より初稿が最短1週間！
素早くご納品！

高コスパ！

1社年間100本売れる
人気パッケージ！
制作体制を合理化し高コスパ！

よくある採用向けに制作する映像

お仕事1日密着

社長インタビュー

企業ブランドムービー

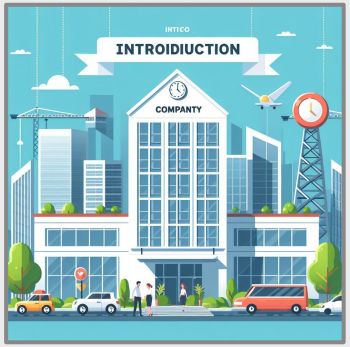

事業説明
（会社紹介）

座談会

1分動画

視聴したいと思う採用動画コンテンツは何ですか？

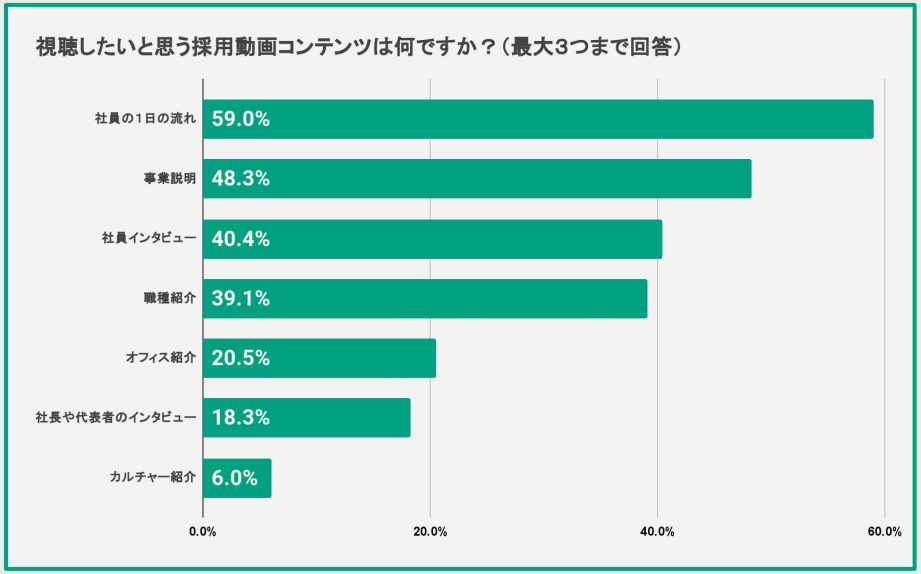

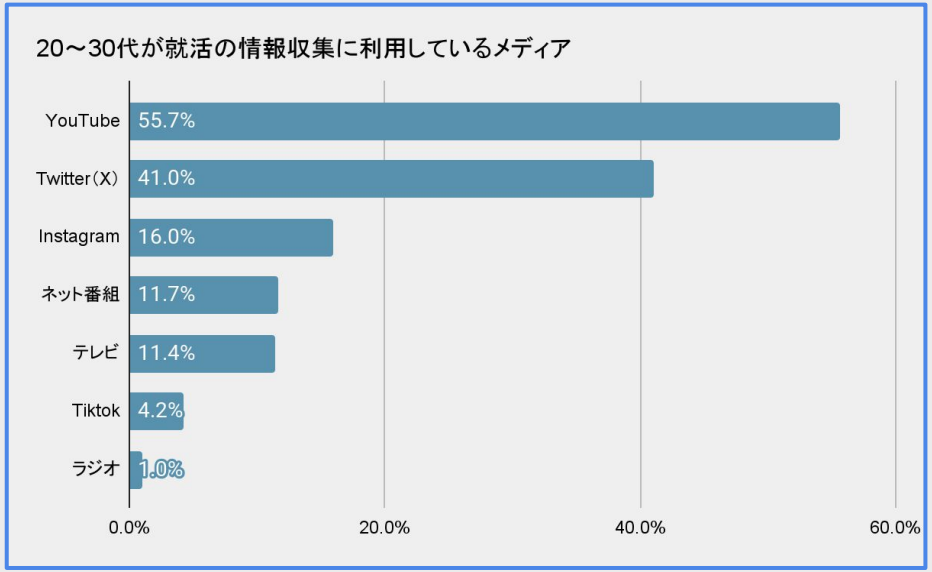

引用：視聴したいと思う採用動画コンテンツは「社員の1日の流れ」が59%で最多、次に「事業説明」が48.3%
https://lumii.co.jp/blog/recruitment-video-survey/

引用：「就活の情報収集に利用しているメディア」に関するアンケート調査
https://www.jaic-g.com/news/pressrelease/news-2196/

（20代～40代）視聴したいと思う採用動画コンテンツは何ですか？

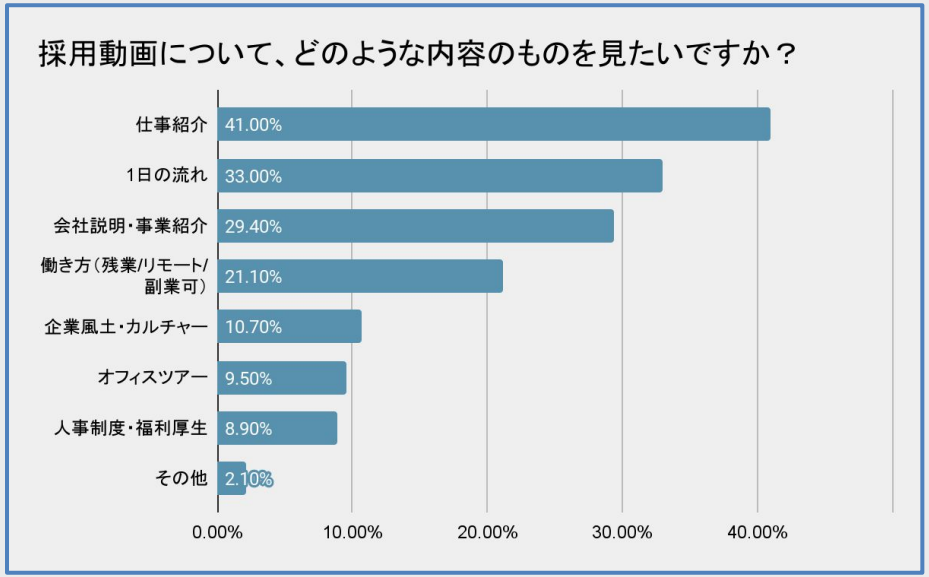

引用:moovy 直近1年間に就職・転職をされた327名に採用動画のトレンドに関する調査(2024年)
https://prtimes.jp/main/html/rd/p/000000025.000062343.html

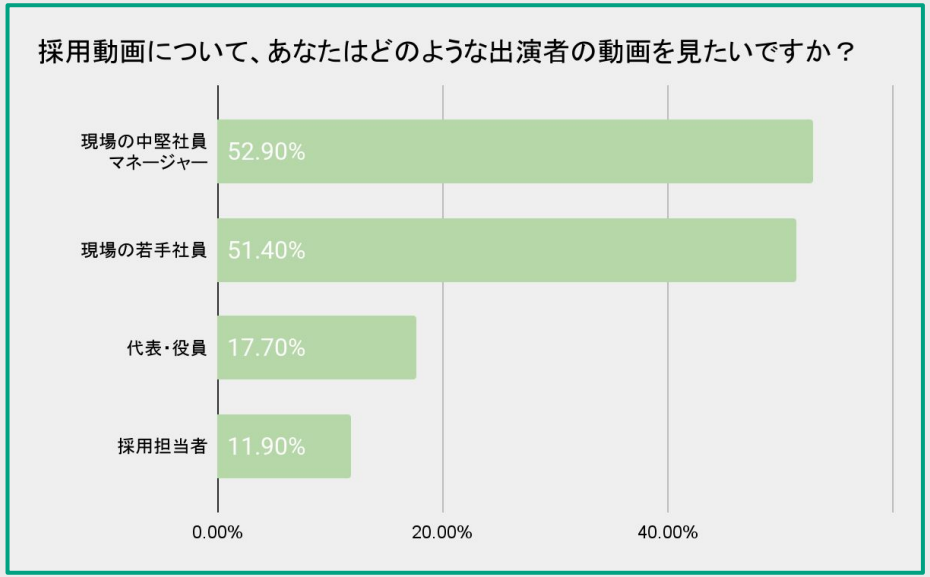

引用:moovy 直近1年間に就職・転職をされた327名に採用動画のトレンドに関する調査(2024年)
https://prtimes.jp/main/html/rd/p/000000025.000062343.html

どのような動画を求職者が見たいか？

お仕事1日密着

社長インタビュー

企業ブランドムービー

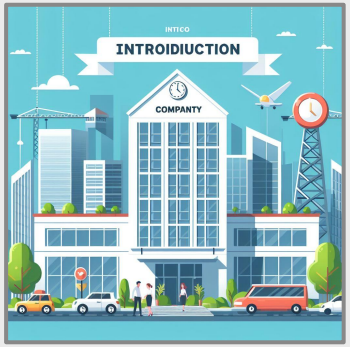

事業説明
（会社紹介）

座談会

1分動画

動画別のメリデメ比較

コンテンツ		事前準備	見たい動画	コスト	撮影拘束時間
	座談会動画	◎	◎	○	◎
	1分動画	◎	○	◎	◎
	1日密着	▲	◎	▲	○
	事業説明（会社紹介）	▲	○	▲	▲

パッケージ動画構成事例 / 座談会

目的	求職者に生の声を届けたい	ミスマッチ採用を減らしたい	社内のリアルな声を届けたい

https://vimeo.com/manage/videos/924488671/25cb2a61c4

https://vimeo.com/manage/videos/923705565/f1df5daf9a

◆動画形式
MC1名と従業員3名の座談会映像

◆従業員の雰囲気をつたえる
「部署」・「同期」・「新卒 /中途」等の
従業員の組み合わせで会社の良さを紹介

◆メリット
リアルな従業員同士の掛け合いがみれる
文章では伝わらない社内の雰囲気や文化、
業務内容を知り、入社後のギャップがなくなる

パッケージ動画構成事例 / 60秒動画

目的	簡潔に内容を伝えたい	ミスマッチ採用を減らしたい	社内のリアルな声を届けたい

https://vimeo.com/manage/videos/923584794/16e88ee5b7

https://vimeo.com/manage/videos/923584732/68b7bed466

◆動画形式
一名が質問内容に対して一問一答で回答

◆特徴
PC・スマホ画面どちらでも作成が可能
広告などに活用しやすい
従業員が口下手でも収録しやすい

◆メリット
シンプルかつテンポが良く、気軽に見れる
業務内容をストレートに伝えられる
社内報として新入社員紹介動画に2次利用可能

よくある動画の活用方法

活用シーン	活用メリット
会社説明会	人事・現場担当者の 負担軽減 現場目線 での会社の魅力訴求コンテンツ発信ができる
YouTube	24時間365日稼働 の会社の魅力付けリクルーターとしての運用 YouTube上で会社の動画が表示をされることによる 安心感
Webサイト	求職者のサイト 滞在時間を長くできる Webサイト上でのコンテンツの充実
応募返信	エントリー段階での 興味関心を UPさせる 会社の雰囲気を覗きたい 求職者のニーズに合わせた コンテンツの提供
採用媒体	他社求人との差別化 のための魅力付けコンテンツ 文字だけでは伝わらない会社の雰囲気などの職場の リアルな様子の訴求

参考 映像制作スケジュール

5月1日
撮影内容ヒアリング

5月14日
撮影実施

5月21日
確認用動画送付

6月7日
初稿お送り

6月14日
校了・ご納品

撮影から最短1か月のスピード納品！

※お戻しの回数によっては校了日が前後することがございます

参考 各社役割スケジュール（座談会）

	1~2週間程度			1週間程度		1週間程度	1~2週間程度		2週間程度		
お客様			撮影前最終打ち合わせ	最終調整	撮影当日		NGシーンセレクト		最終データ確認	ご納品	運用開始
販売会社	キックオフMTG	初回打ち合わせ				お客様対応					
制作会社			企画設計			編集	粗編集提出	編集 / 初稿提出 ※修正は２回想定			

社内調整
撮影場所の確保

歩留まり改善の動画ターゲティング

各フェーズ歩留まり率平均

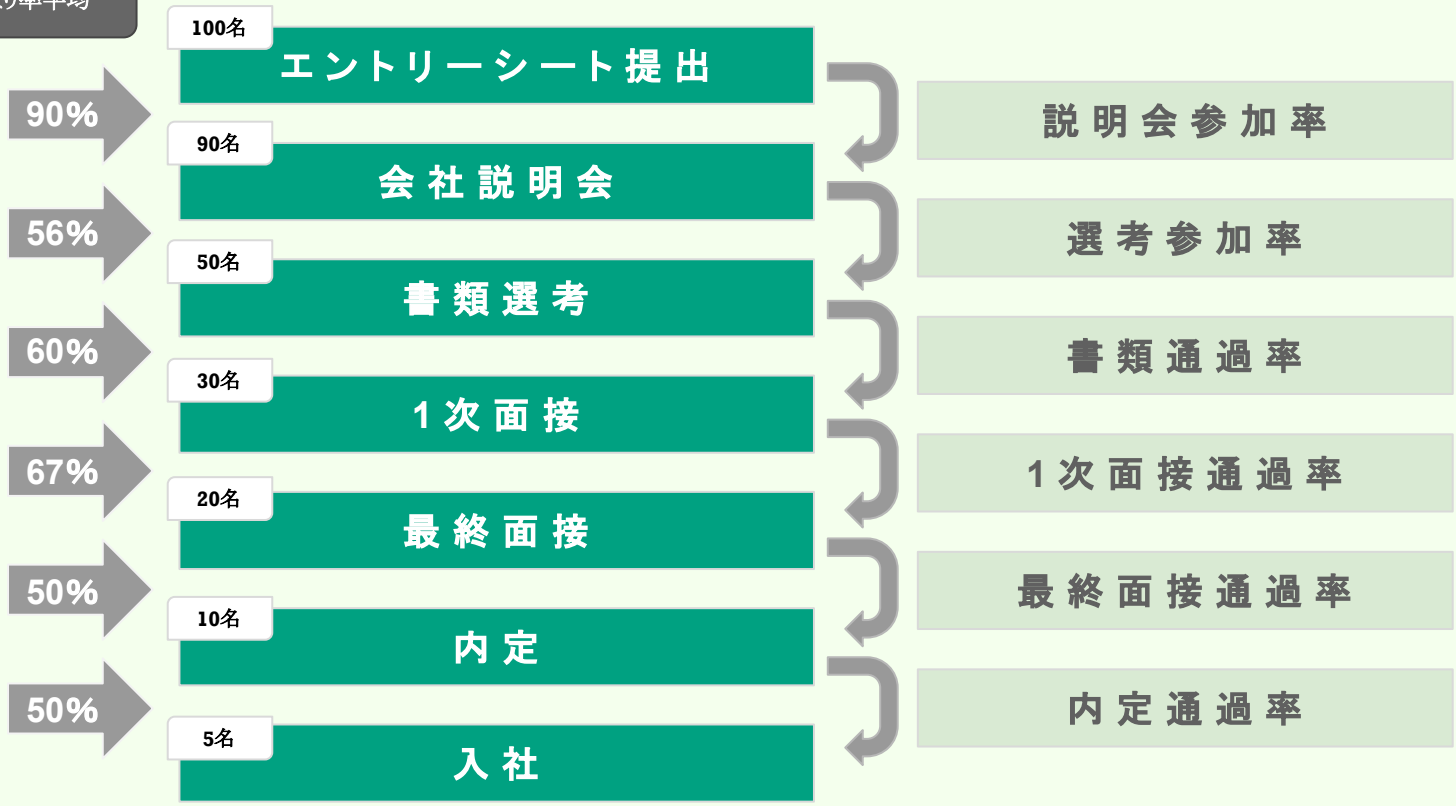

参照：https://www.neo-career.co.jp/humanresource/knowhow/a-contents-newgrad-shinsotsusaiyoh-budomari230331/

担当者紹介

何かございましたら
お気軽にお声がけください！

藤沢 基樹

株式会社FastMotion 代表

m-fujisawa@fastmotion.biz

note：https://x.gd/grYtT

#「ゼネコン・不動産・ IT領域の採用PR動画が得意」
#「スキーム作りが得意」
#「映像制作・ディレクションが大好き」
#「陽キャと言われますが、休日は陰キャです。」
#「叩き上げのクリエーター」

担当者紹介

何かございましたら
お気軽にお声がけください！

塩田 匠

映像制作ディレクター

t-shioda@fastmotion.biz
note:https://x.gd/RffRo

自動車業界の採用映像の実績多数
テレビ業界出身・ディレクター
海外旅行が好きで嫁がイタリア人
熱帯魚飼ってます
自分を過信しない

坂谷 優也

営業

y-sakatani@fastmotion.biz
note:https://x.gd/4k1fJ

元ブライダルカメラマン
営業ですがカメラも回せます
採用動画の営業担当です！
植物愛でてます！
人に優しく自分に厳しく

座談会動画　（ご発注価格）

社員インタビュー	社員座談会	社員座談会＋ YouTube広告運用
￥150,000（ライトプラン） 最小構成で映像制作を行う コストを抑えたプラン 従業員 出演1名	￥300,000（座談会プラン） MC手配あり 貴社の負担を削減したプラン 従業員 出演3名	￥700,000（広告セットプラン） 広告運用・広告効果分析も 含めたプレミアムプラン
映像尺5分	映像尺15分	映像尺15分
制作本数1本	制作本数1本	制作本数1本
カメラ1台	カメラ3台	カメラ3台
企画設計	企画設計	企画設計
―	―	広告運用　＋ レポート作成 （5万回再生保障）

座談会動画（代理店参考販売価格）

社員インタビュー	社員座談会	社員座談会＋ YouTube広告運用
￥250,000（ライトプラン） 最小構成で映像制作を行う コストを抑えたプラン 従業員 出演1名	￥500,000（座談会プラン） MC手配あり 貴社の負担を削減したプラン 従業員 出演3名	￥950,000（広告セットプラン） 広告運用・広告効果分析も 含めたプレミアムプラン
映像尺5分	映像尺15分	映像尺15分
制作本数1本	制作本数1本	制作本数1本
カメラ1台	カメラ3台	カメラ3台
企画設計	企画設計	企画設計
―	―	広告運用 ＋ レポート作成 （5万回再生保障）

60秒動画（ご発注価格）

ライト	ベーシック	プレミアム
￥200,000 最小構成で映像制作を行う コストを抑えたプラン 従業員 出演3名	￥250,000 コストと制作内容のバランスがよく 一番人気のプラン 従業員 出演5名	￥700,000 広告運用・広告効果分析も 含めたプレミアムプラン
映像尺約1分	映像尺約1分	映像尺約1分
制作本数3本	制作本数5本	制作本数5本
ー	ー	広告運用
ー	ー	広告効果分析

60秒動画（代理店参考販売価格）

ライト	ベーシック	プレミアム
￥320,000 最小構成で映像制作を行う コストを抑えたプラン 従業員 出演3名	￥400,000 コストと制作内容のバランスがよく 一番人気のプラン 従業員 出演5名	￥950,000 広告運用・広告効果分析も 含めたプレミアムプラン
映像尺約1分	映像尺約1分	映像尺約1分
制作本数3本	制作本数5本	制作本数5本
ー	ー	広告運用
ー	ー	広告効果分析

Fast Motion

Thank you !