一切都更新

A 期待地 ♩ = 55

l, m r m l m

寒 冬將盡 萬物 皆 肅 靜，
hán dōng jiāng jìn wàn wù jiē sù jìng，

p

3 l, m r m r m

滿 心期待 破曉 快 來 臨。
mǎn xīn qī dài pò xiǎo kuài lái lín。

5 r m f l m

微 溫濕氣 鑽進 土 壤 裡，
wēi wēn shī qì zuàn jìn tǔ rǎng lǐ，

7 f m f r d t, d l,

枯乾的、 沉睡的， 快 要 甦 醒！
kū gān de、 chén shuì de， kuài yào sū xǐng！

pp

9 r d t, d l, l

枯乾 的、 沉睡的， 快 要 甦 醒！ 看！
kū gān de、 chén shuì de， kuài yào sū xǐng！ kàn！

mp

B 歡欣地

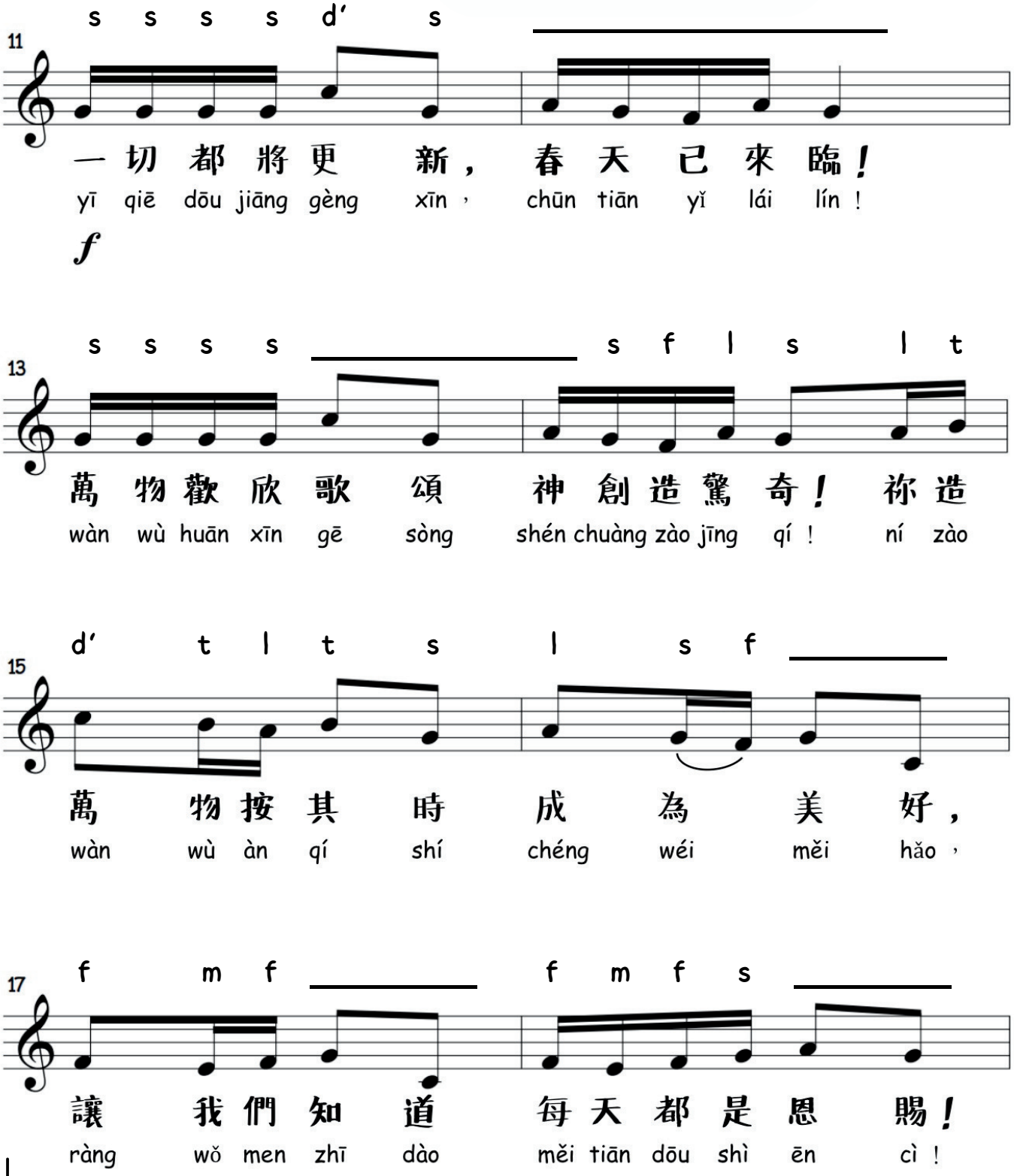
11
s s s s d′ s
一切都將更新，春天已來臨！
yī qiē dōu jiāng gèng xīn， chūn tiān yǐ lái lín！
f
13
s s s s s f l s l t
萬物歡欣歌頌 神創造驚奇！ 祢造
wàn wù huān xīn gē sòng shén chuàng zào jīng qí！ ní zào
15
d′ t l t s l s f
萬物按其時成為美好，
wàn wù àn qí shí chéng wéi měi hǎo，
17
f m f f m f s
讓我們知道 每天都是恩賜！
ràng wǒ men zhī dào měi tiān dōu shì ēn cì！

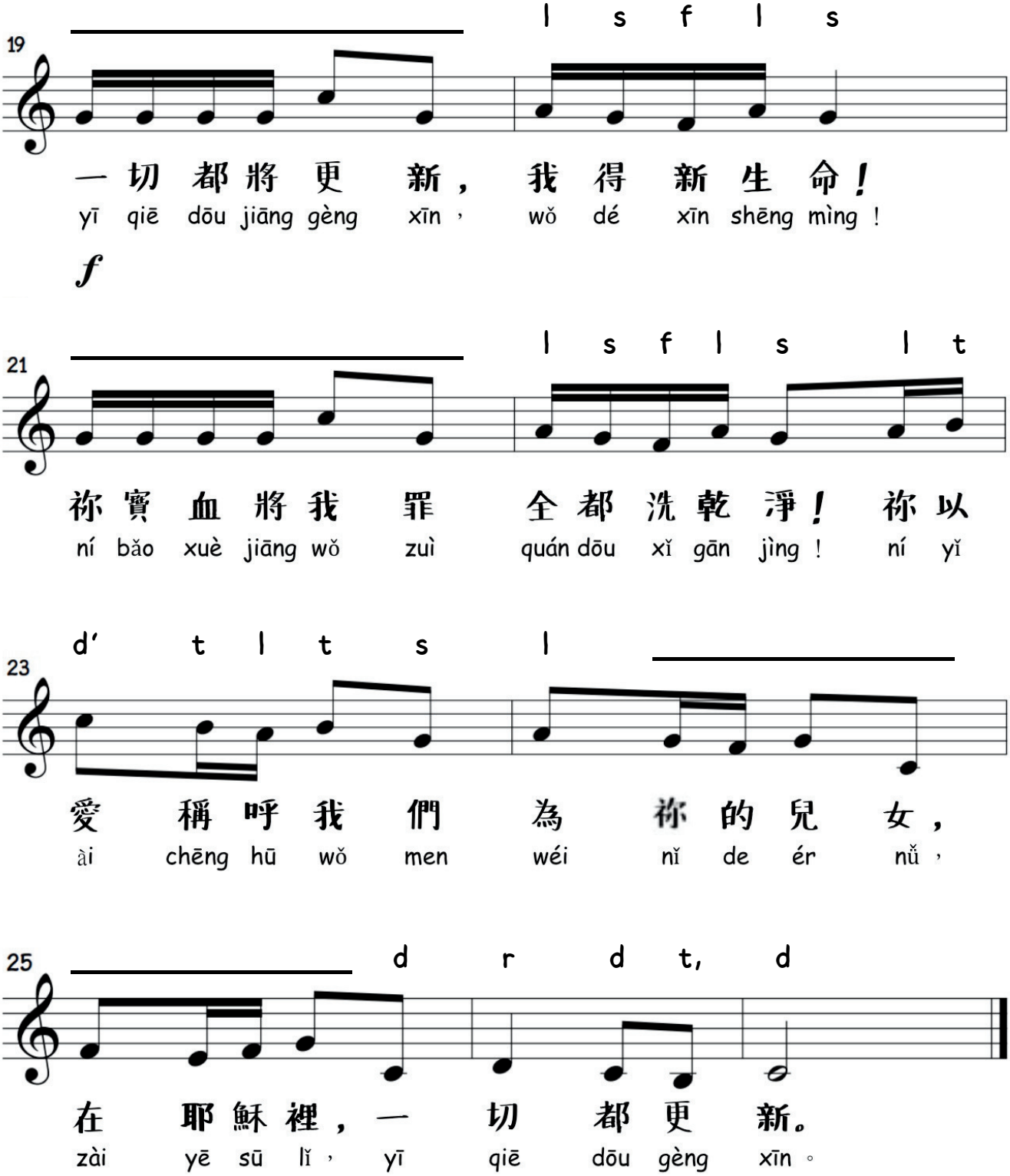
19
l s f l s
一 切 都 將 更 新， 我 得 新 生 命！
yī qiē dōu jiāng gèng xīn， wǒ dé xīn shēng mìng！
f
21
l s f l s l t
祢 寶 血 將 我 罪 全 都 洗 乾 淨！ 祢 以
ní bǎo xuè jiāng wǒ zuì quán dōu xǐ gān jìng！ ní yǐ
23
d' t l t s l
愛 稱 呼 我 們 為 祢 的 兒 女，
ài chēng hū wǒ men wéi nǐ de ér nǚ，
25
d r d t, d
在 耶 穌 裡，一 切 都 更 新。
zài yē sū lǐ， yī qiē dōu gèng xīn。