주제 : 식단/운동/컨디션 기록 등을 제공하는 사용자 건강 관리 서비스 시스템

지속적인 건강 기록 기반 사전 문진 서비스 DoctorLink

기록으로 해결하는 문진 공백 제거

2025.12.24

목차

1. 프로젝트 배경과 문제 정의
2. DoctorLink 서비스 소개
3. 핵심 기능 및 서비스 흐름
4. 구현 결과
5. 기대 효과와 한계

기술 스택

닥터 링크는 다음과 같은 기술 스택을 활용하여 개발되었습니다.

-마크업 & 스타일링 : HTML5, CSS
- 프론트엔드: React.js,JavaScript (ES6+)
-개발 도구 : VScode
- 협업 도구: Git, GitHub

팀 소개 (Alt F4)

Alt F4 팀은 닥터 링크의 건강 관리 솔루션을 개발하기 위해 구성되었습니다.

각 팀원은 전문 분야를 바탕으로 프로젝트의 다양한 측면을 담당하며, 사용자 경험 최적화와 의료 데이터 관리에 중점을 두고 있습니다.

안세웅 (팀장)

- 프로젝트 총괄, 기획 작성 및 발표
- 프로젝트 일정 관리
- 요구사항 정의
- 헤더, 사이드 바, 메인화면

박상문

- 데이터 수집 및 정리
- 데이터 모델링
- WBS 작성
- 환자 관리 페이지

이찬희

- 프론트엔드 개발 및 최종 발표
- 병원 예약 기능 구현
- 캘린더 기능
- 모바일 페이지 최적화

허륜

- 프론트엔드 개발
- 디버깅
- 요구사항 명세서
- 로그인 및 커뮤니티 기능

WBS

https://docs.google.com/spreadsheets/d/1Te2k-kIHp2tZyP7RMNhDuw4vwSXvpsKxGbv_vNvArjw/edit?gid=2053249259#gid=2053249259

구분	작업	기능상세	담당자	계획 시작일	계획 종료일	소요기간	진행상태	우선순위	2주차							3주차							4주차		
									8	9	10	11	12	13	14	15	16	17	18	19	20	21	22	23	24
기획 및 설계	요구사항 분석	사용자 요구분석	허륜	2025/12/10	2025/12/10	1	100%	상																	
	사용기술 및 개발 환경	기술 스택 작성	안세웅	2025/12/10	2025/12/10	1	100%	하																	
	시스템 구조 및 설계	메뉴트리	안세웅	2025/12/10	2025/12/10	1	100%	상																	
		사용자 시나리오	이찬희	2025/12/10	2025/12/10	1	100%	상																	
	화면 레이아웃 설계	스토리 보드/와이어 프레임/프로토타입	이찬희	2025/12/10	2025/12/10	1	100%	중																	
	WBS 작성	-	박상문 안세웅	2025/12/10	2025/12/23	10	100%	중																	
개발	시작페이지	시작페이지 레이아웃	안세웅	2025/12/11	2025/12/11	1	100%	중																	
	메인페이지	헤더/사이드바 레이아웃	안세웅	2025/12/12	2025/12/12	1	100%	상																	
		사이드바 (약 복용, 건강문진표) 기능	안세웅 허륜	2025/12/15	2025/12/15	1	100%	중																	
		대시보드 레이아웃	안세웅	2025/12/16	2025/12/17	2	100%	상																	
		대시보드 기능(정보 요약, 혈압, 혈당, 오늘의 활동 등)	안세웅	2025/12/18	2025/12/22	3	100%	중																	
	건강기록	의료진 대시보드 레이아웃	박상문	2025/12/11	2025/12/12	2	100%	상																	
		의료진 대시보드 기능(진료내역, 검사결과, 환자 라이프 리포트 결과, 상담내용, 처방 약 조회 등)	박상문	2025/12/15	2025/12/23	7	100%	상																	
	병원예약	병원예약 레이아웃	이찬희	2025/12/11	2025/12/12	2	100%	중																	
		병원 데이터 수집	이찬희	2025/12/15	2025/12/15	1	100%	상																	
		병원예약 기능(병원검색, 병원분류, 병원예약 등)	이찬희	2025/12/15	2025/12/18	3	100%	상																	
	캘린더	캘린더 레이아웃	이찬희	2025/12/18	2025/12/18	1	100%	중																	
		캘린더 기능(병원예약 연동, 복용 약 저장, 달력 초기화 등)	이찬희	2025/12/19	2025/12/22	2	100%	중																	
	커뮤니티	커뮤니티 레이아웃(건강 팁, QA 게시판, 의학 뉴스 등)	허륜	2025/12/11	2025/12/11	1	100%	중																	
		커뮤니티 기능(답변 수정)	허륜	2025/12/12	2025/12/15	2	100%	중																	
	설정	설정 레이아웃	허륜	2025/12/16	2025/12/16	1	100%	중																	
		설정 기능(알림, 웨이러블 기기관리, 내정보 이동 등)	허륜	2025/12/17	2025/12/18	2	100%	중																	
	로그인	로그인 레이아웃	허륜	2025/12/18	2025/12/18	1	100%	상																	
		로그인 기능(로그인, ID or PASSWORD 찾기, 회원가입 등)	허륜	2025/12/19	2025/12/22	2	100%	상																	
	기능	기능 테스트	all	2025/12/22	2025/12/23	2	100%	상																	
	건강목표	미구현	-	-	-	-	-	-																	
	식단기록	미구현	-	-	-	-	-	-																	
	운동관리	미구현	-	-	-	-	-	-																	

문제 정의

병원 방문 사이 공백이 길어질수록
문진은 기억에 의존하게 됩니다.

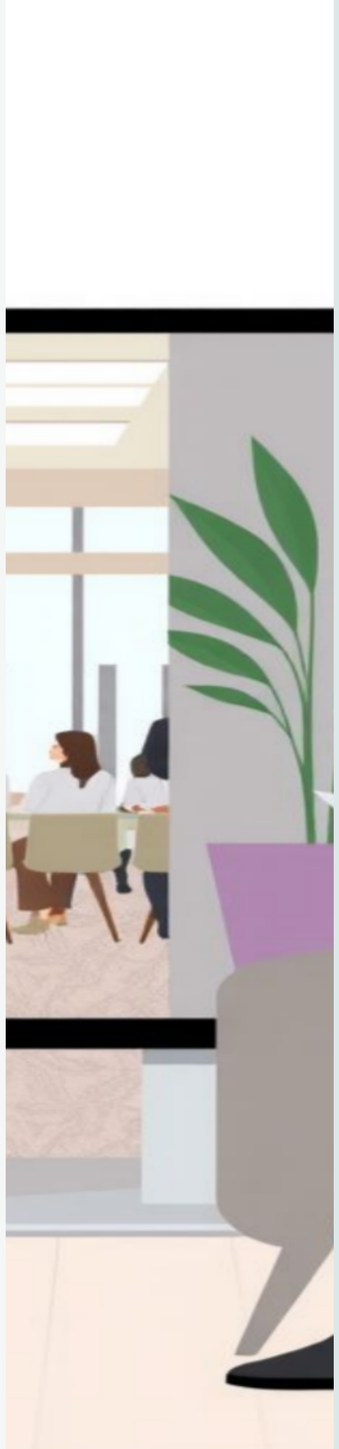

대면 진료 문진의 한계점

- 제한된 진료 시간으로 인한 불충분한 정보 수집
- 환자의 기억에 의존한 부정확한 정보 전달
- 진료 대기 시간 증가로 인한 비효율성

닥터 링크의 중요성

- 환자 증상과 병력을 사전에 수집하는 체계적 방법
- 의료진의 진단 정확도 향상 및 진료 시간 최적화
- 환자 중심의 의료 서비스 제공 기반

DoctorLink란?

환자의 **상태 기록**과 **사전 문진**을 연결
지속적인 **건강 기록**을 만드는
사전 문진 서비스입니다.

메인 구성 요소

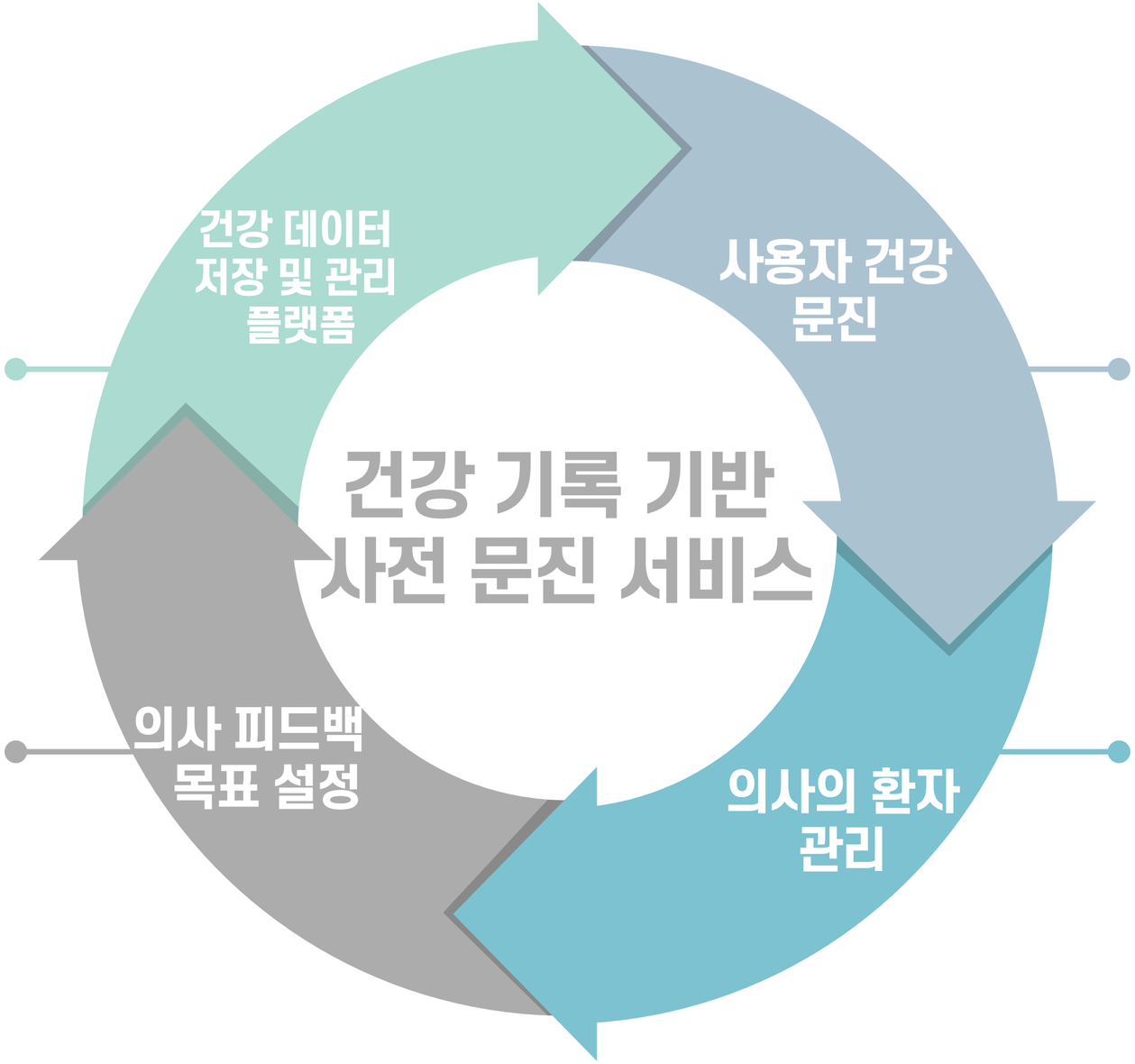

- 웨어러블 기기를 통한
지속적 데이터 저정
-피드백을 통한 목표 설정(관리)
-목표 달성 현황 시각화

- 진료 전 환자가 건강 상태를 미리 기록
- 증상, 복용 약물, 생활 습관 등
포괄적 정보 수집
- 시간적 흐름에 따른 건강 변화 추적 가능
- 환자 스스로 건강 상태 인식 기회 제공

- 진료 후 의사의 피드백 제공
- 환자별 건강 관리 목표 설정
- 생활 습관 개선 가이드
- 지속적인 건강 관리 유도

- 환자의 건강 기록 열람
- 진료 전 환자 상태 파악
- 효율적인 진료 계획 수립
- 환자별 맞춤형 관리

서비스 프로세스 흐름도

사용자 건강 정보 입력 단계부터 의사 진료까지의 전체 프로세스는 다음과 같습니다.

건강관리 프로그램 기본로직

크게 4가지 분류 : 회원가입, 나의진료기록, 의료진대시보드, 환자 플랫폼

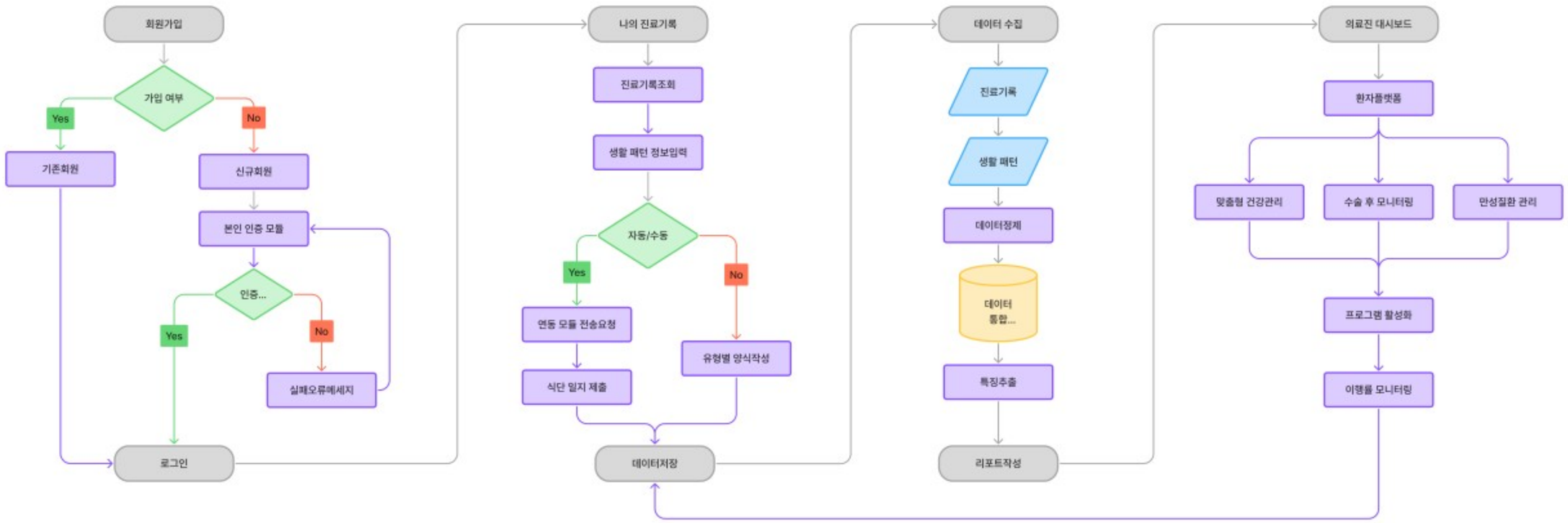

분류별 화면구성

1. 회원가입 화면구성 : 로그인화면, 신규회원화면, 실패화면

2. 나의진료 기록 화면구성 : 진료기록조회화면, 생활패턴 정보화면, (자동) 연동모듈 전송요청 화면, (자동)식단일지 제출화면, (수동) 유형별 양식작성

3. 의료진 대시보드 : 진료기록, 생활패턴 정보, 리포트 결과(수치 평균,현재) , 병원방문 시 검사결과

4. 환자플랫폼 화면구성 : 맞춤형 건강관리화면, 수술 후 모니텅화면, 만성질환 관리화면, 이행률 모니터링

https://drive.google.com/file/d/17sfOpinnojs19LjRU_cjDvLLI_T3tri4/view?usp=drive_link

기대 효과: 환자 측면

문진 부담 감소

기억의 문서화

병원에서 다시 설명하지 않아도 됩니다.

기억의 시각화

건강 상태의 기록

자신의 건강 상태를 객관적으로 인식

접근성 향상

진료 흐름 이해

같은 정보 공유로 흐름 이해

기대 효과: 의료진 관점

Before

- 기억의 의한 문진
- 반복 질문
- 비효율적 진료 시간

After

- 사전 정리된 문진 데이터
- 핵심 변화 포인트 확인
- 효율적인 진료 시간

향후 확장 방향

- 웨어러블 데이터 연동
- 원격 진료 기반 확장
- 개인 맞춤 건강 관리
- 모바일 최적화

협업 과정에서 얻은 인사이트

초기 소통과 방향설정의 중요성

초기에 주제와 범위를
명확히 정하는 것이
전체 개발 효율에 큰 영향을 준
다는 것을 경험했습니다.

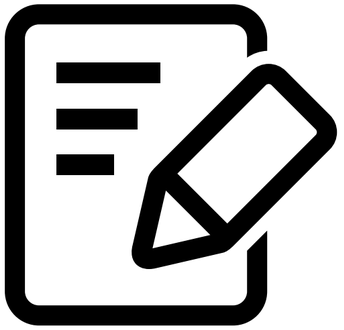

기능 우선 순위 관리

핵심 기능을
먼저 정의하지 않으면
불필요한 구현과 코드 정리가
발생할 수 있음을 배웠습니다.

협업 도구 활용 경험

GitHub를 통한 협업 과정에서
버전 관리와 커뮤니케이션 규칙
의 중요성을 체감했습니다.

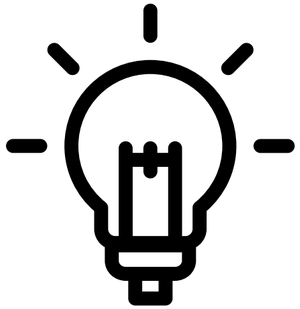

백엔드 필요성 인식

백엔드가 없는 환경에서
데이터 저장 방식의
제약을 경험하며
시스템 구조 설계의 중요성을
이해하게 되었습니다.

결론 및 마무리

- 지속적인 건강 기록 기반 사전 문진 서비스는 환자와 의료기관 모두에게 가치를 제공합니다

- '❝ 문진을 기록으로, 기록을 진료로 연결하는 서비스 ❞'

- 닥터링크였습니다. 감사합니다.