Měření hodnot v Palstatu

Vytvořil: Jaroslava Uhlířová

Datum: 16.1.2024

Měření hodnot v Palstatu se provádí na pracovišti

Měřící stanice

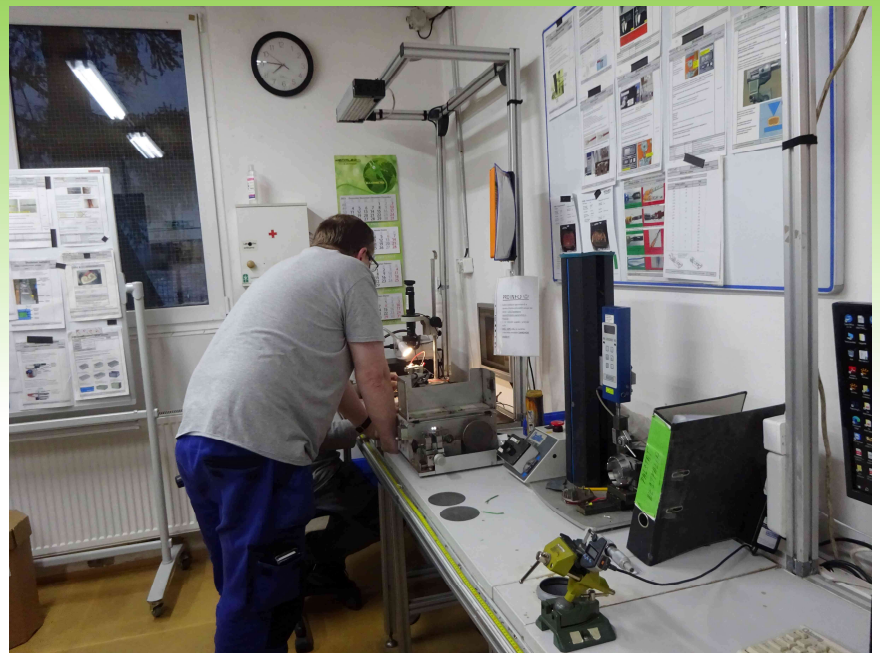

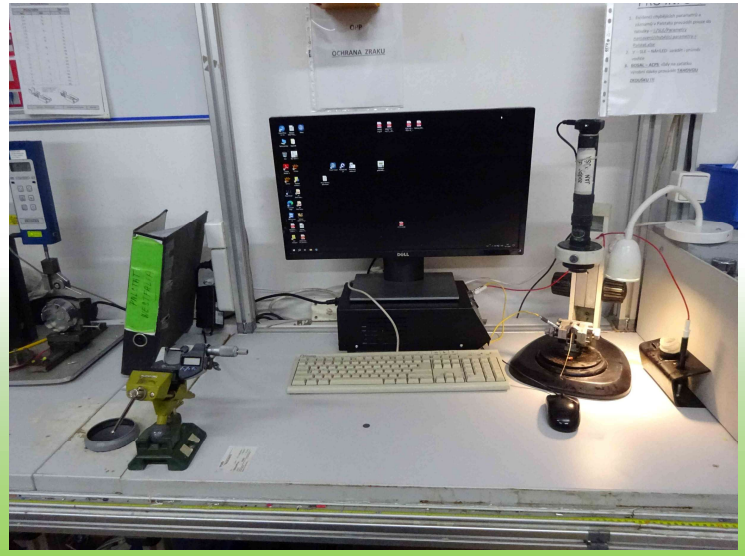

PŘIHLÁŠENÍ DO PALSTATU

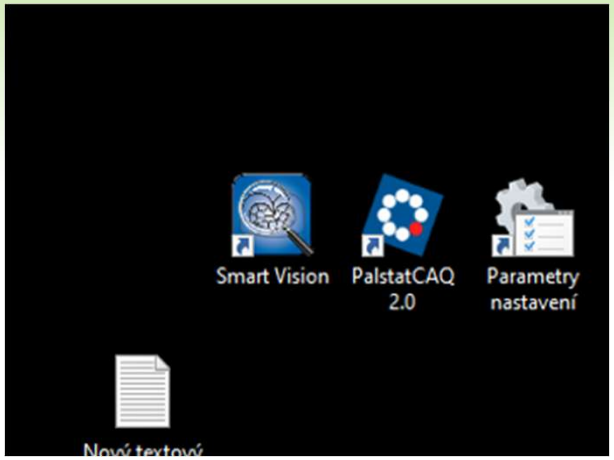

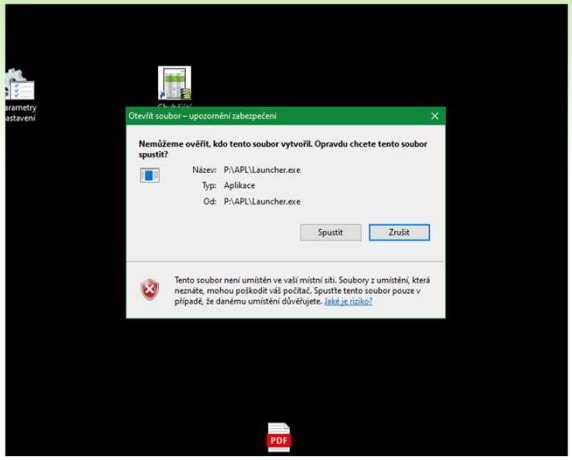

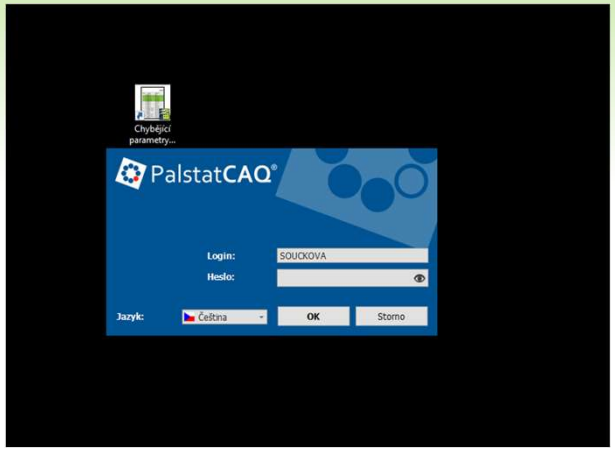

Přihlášení do Palstatu

1. **Kliknout na ikonu PalstatCAQ**
2. **Objeví se tabulka – klikneme na SPUSTIT (potvrzuje se 2x)**
3. **Objeví se přihlašovací tabulka do které je nutné zadat svoje přihlašovací jméno a heslo.**

Mikrometry používané k měření

1. Mikrometr hrotový – naměřené hodnoty je třeba po odečtení z displeje zapsat do tabulky – používá se při měření výšky krimpu.
2. Mikrometr s plochými hroty – tento mikrometr je propojen s PC a naměřené hodnoty se, po zmačknutí červeného tlačítka z boku mikrometru, samy ukládají do Palstatu. Používá se při měření šířky krimpu, výšky a šířky izokrimpu.

1

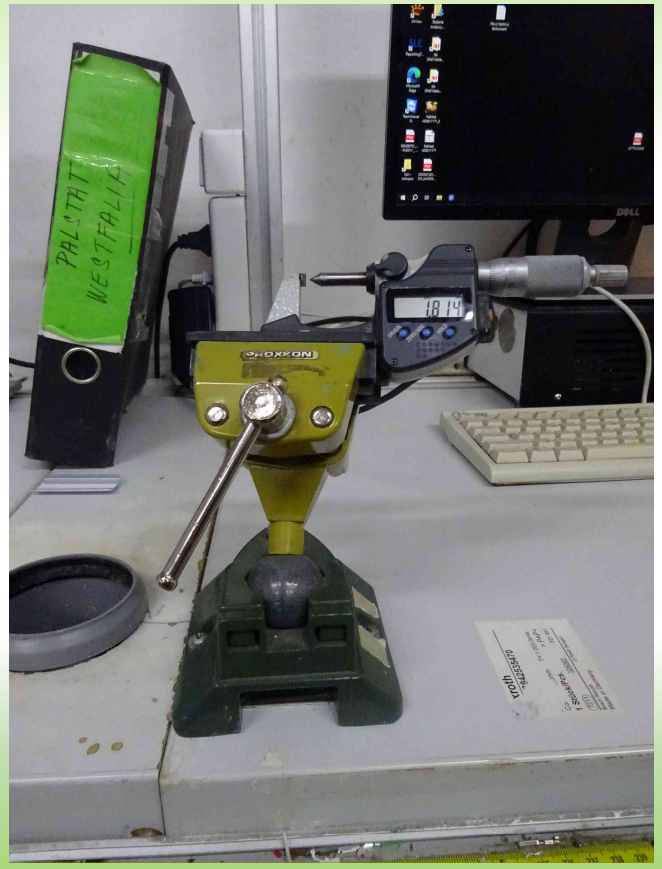

2

Měření výšky a šířky krimpu

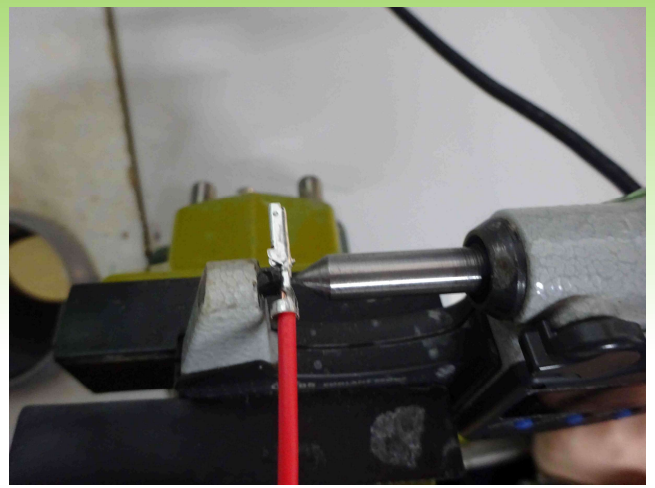

Měření výšky krimpu

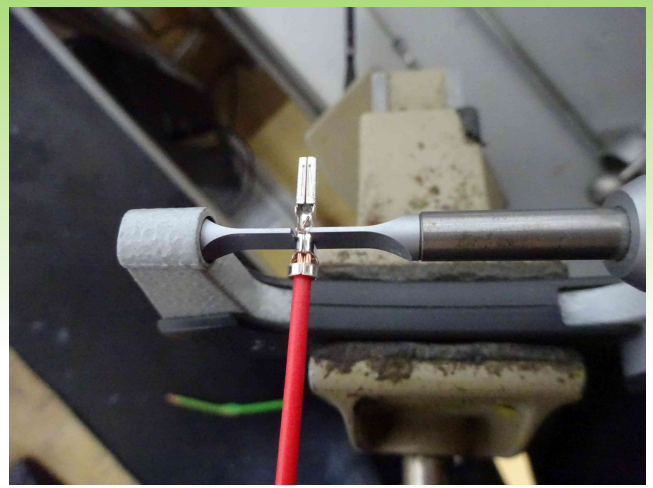

Měření šířky krimpu

Měření výšky krimpu se se provádí hrotovým mikrometrem – hodnoty se měří ve středu krimpu – viz. zkušební nařízení ZN05A

Měření šířky krimpu se provádí mikrometrem s plochými hroty - hodnoty se měří ve středu krimpu.

Měření výšky a šířky izokrimpu

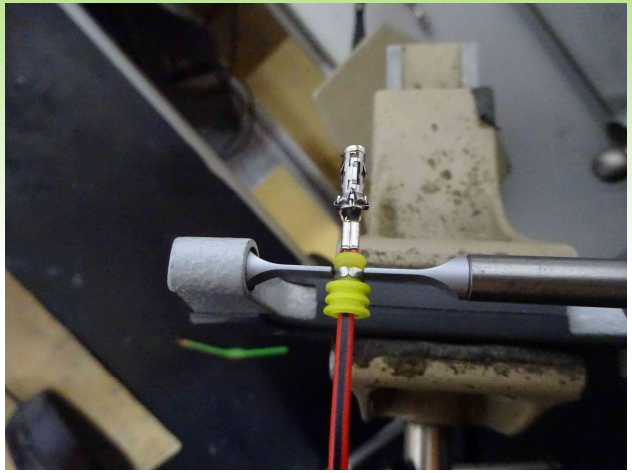

Měření výšky i šířky izokrimpu se provádí na mikrometru s plochými hroty – měření se provádí ve středu izokrimpu.

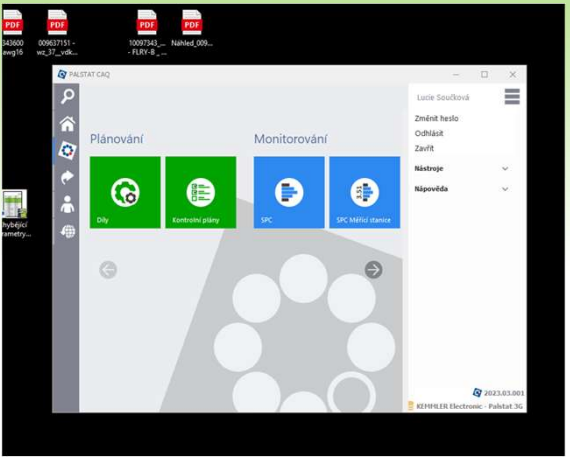

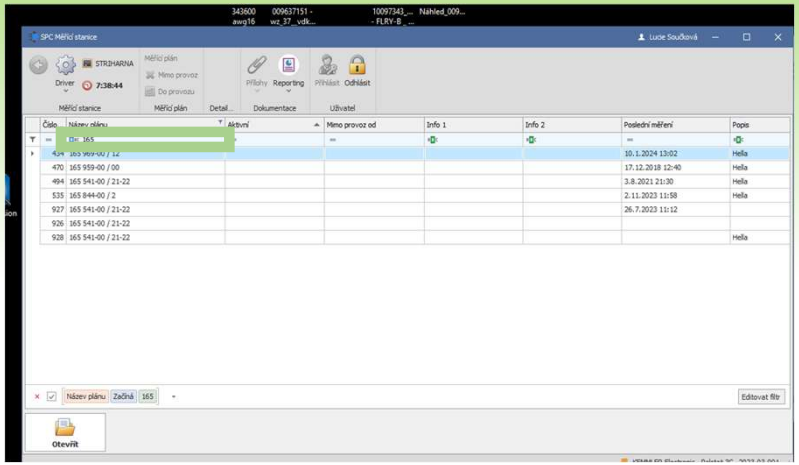

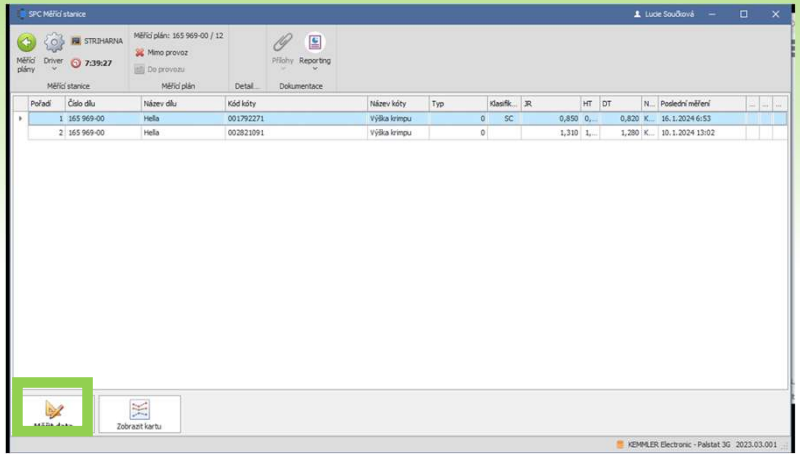

4. Klikneme na okénko MĚŘÍCÍ STANICE

5. Do řádky NÁZEV PLÁNU zapíšte požadované číslo dílu , poté najeďte kurzorem na číslo dílu a klikněte na něj myší (pravé tlačítko) a vybereme požadovaný kontakt.

6. Klikneme na ikonu MĚŘIT DATA

ZADÁVÁNÍ NAMĚŘENÝCH HODNOT

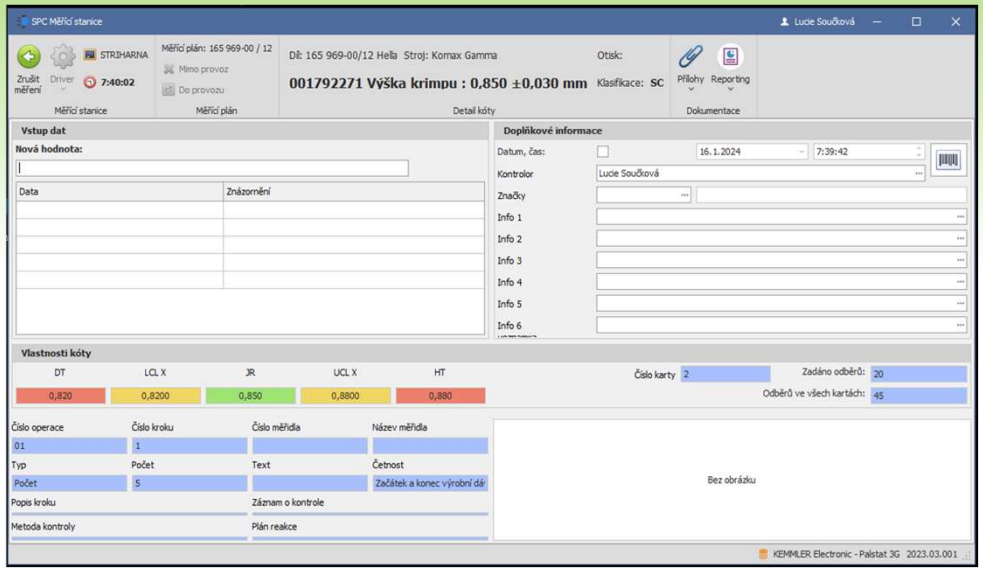

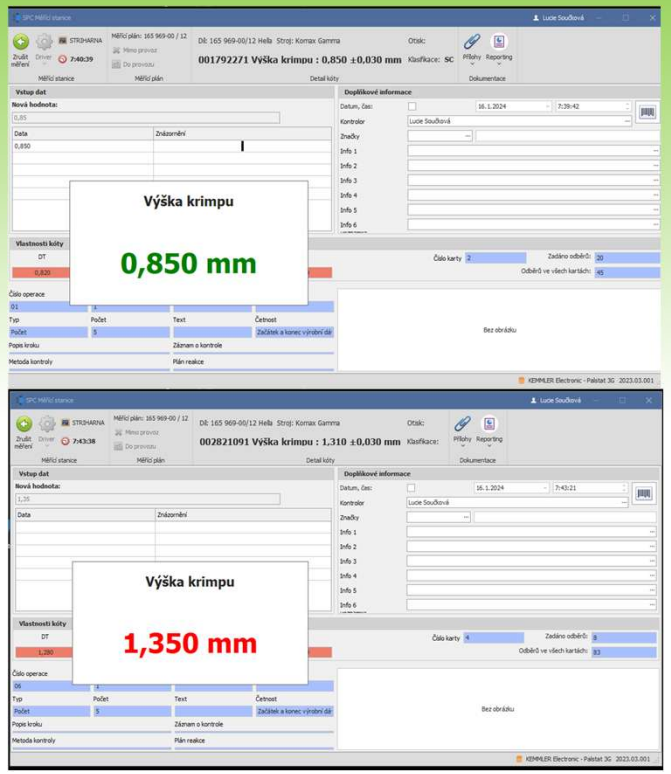

7. Naměřené hodnoty z displeje opište do okénka NOVÁ HODNOTA a potvrďte klávesou ENTER. Počet požadovaných hodnot se může lišit. (1 hodnota u měření tahové zkoušky a 5 hodnot u měření výšky a šířky krimpu a izokrimpu.

8. Pokud je naměřená hodnota v dané toleranci je vybarvena zeleně. Pokud je naměřená hodnota mimo toleranci je vybarvena červeně.

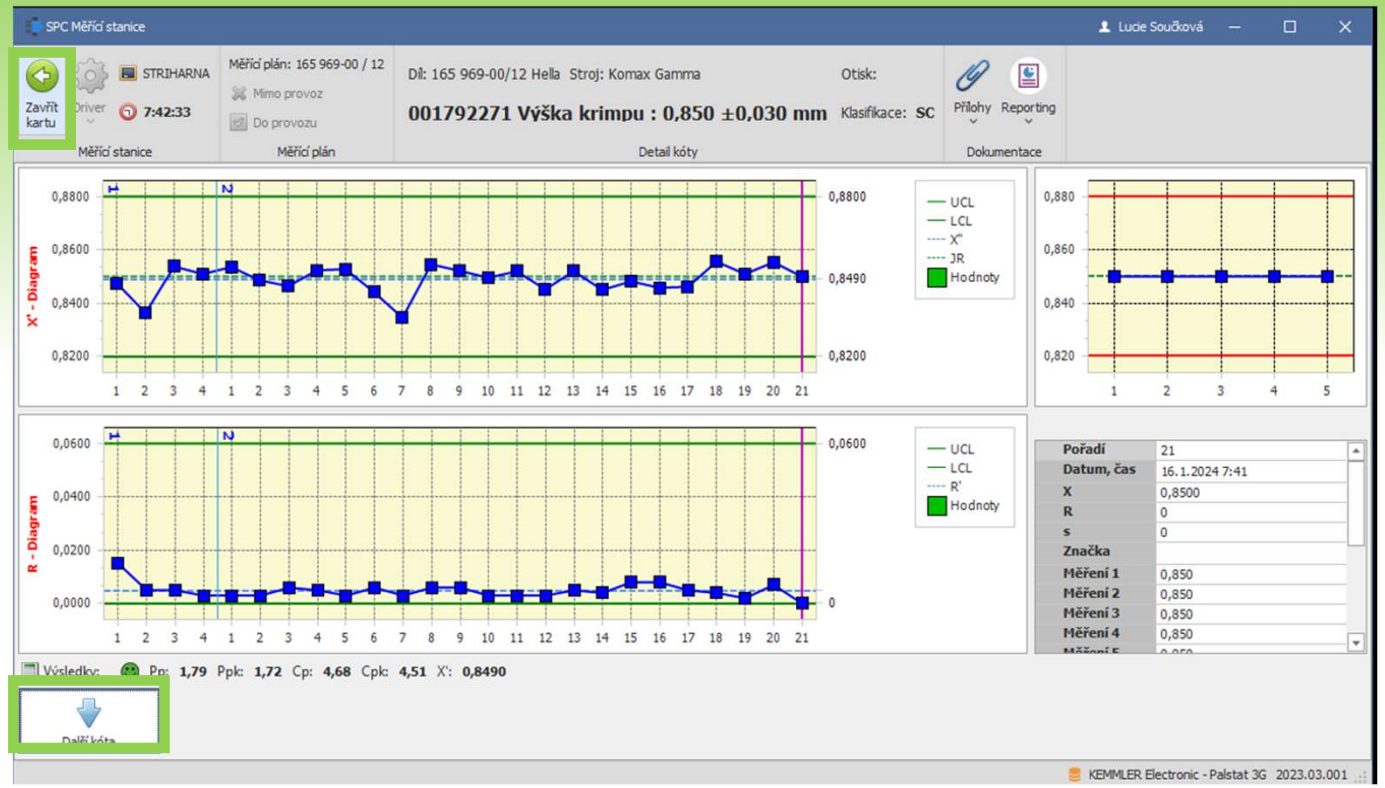

9. Po dokončení měření se objeví tabulka naměřených hodnot za určité období.

10. Pokud již nebudeme měřit klikneme na ikonu ZAVŘÍT KARTU, pokud chceme pokračovat v měření dalších kontaktů stejného dílu klikneme na ikonu DALŠÍ KÓTA

Všeobecné požadavky

1. **Cpk** musí být **větší než 1,33**, pokud není zákazníkem specifikováno jinak viz Customer specific requirements list F-219, který je dostupný na linku K:_Allgemein\1 - Kunden - QSV, QAD etc\Customer specific requirements list F-219.xlsx
2. **Ppk** musí být **větší než 2.**