EKK技術標準

NES	環境・安全衛生管理規定（要求事項の管理）	制定日	2022 年 1 月 19 日
		改訂日	2025 年 4 月 14 日

目次

1. 目的 2

2. 適用範囲 2

3. 責任 2

4. 環境及び安全衛生関連の法令等及びその他要求事項の特定手順 2

5. 環境及び安全衛生関連の法令等及びその他要求事項の最新版管理 4

6. 環境及び安全衛生関連の法令等及びその他要求事項の順守 5

7. 環境及び安全衛生関連の法令等の官公庁等への問い合わせ 5

8.「法的及びその他要求事項一覧（EKK グループ）」等の改訂 5

9. 記録の管理 5

図-1 「順守義務のプロセス」 6

様式-1 「法的及びその他要求事項一覧（EKKグループ） 環境」 7

様式-2 「法的及びその他要求事項一覧（EKKグループ） 安全」 8

様式-3 「順守項目一覧」 9

様式-4 「順守評価記録」 10

解説 11

1. 目的

本規定は、EKK グループの環境及び安全衛生に関連する法令・条例、その他要求事項の順守義務を明確にし、確実に順守することを目的とする。

2. 適用範囲

本規定は、環境及び安全衛生に関連する法令・条例、その他要求事項について、EKK グループが順守する項目の特定及び評価の手順について適用する。

3. 責任

「法的要求事項」（以下「法令等」という）及び「その他要求事項」の管理に関する責任は、「表-1　管理責任部署とその内容」の通りとする。

表-1　管理責任部署とその内容

	責任
環境統轄責任 及び 安全衛生統轄責任者	EKKグループが特定した順守項目を順守する体制を構築し、確実に順守し維持する統轄責任を有する。
事業場長	事業場が特定した順守項目を確実に順守し維持する統轄責任を有する。
法令等管理担当部門	EKK グループ及び/又は事業場が特定した順守評価項目を維持・管理する責任を有する。 又、EKKグループ及び/又は事業場が特定した順守項目に従って、「環境管理規定」・「安全衛生管理規定」等を必要に応じて整備し、維持・管理する責任を有する。
活動グループ	事業場で特定した順守項目に従って、「環境管理規定」・「安全衛生管理規定」・「管理手順（作業標準・業務要領書等）」等を整備し、維持・管理する責任を有する。 又、自活動グループに該当する「環境管理規定」・「安全衛生管理規定」・「管理手順」等に従って、順守項目を順守する責任を有する。

4. 環境及び安全衛生関連の法令等及びその他要求事項の特定手順

環境及び/又は安全衛生関連の法令等及びその他要求事項は、「表-2　環境及び安全衛生関連の法令及びその他要求事項の管理担当部門」・「表-3　環境関連で特定する法規制の種類」に示すインプット情報を基に、「図-1　順守義務のプロセス」に従って特定する。

表-2　環境及び安全衛生関連の法令及びその他要求事項の管理担当部門

区　分		法令等管理担当部門
法令・条例	法律、政令、省令、指針、国の施策等	統轄部門
	都道府県条例、市町村条例等	各事業場の環境・安全衛生事務局 （以下、単に各事業場事務局という）
その他 要求事項	・外部及び内部の課題 ・利害関係者のニーズ及び期待 ・リスク及び機会 ・加盟工業会・産業界の網領、行動規範等	統轄部門
	公害防止協定、地域協定、顧客からの環境に関する要求事項	各事業場事務局

表-3 環境関連で特定する法規制の種類

区分	法規制の種類 [INPUT]
典型七公害	大気系に放出する物質を規制する法律
	雨水系又は排水処理施設等を経由して公共用水系に排出する物質を規制する法律
	床に浸透又は土壌に直接排出して土壌・地下汚染となる物質を規制する法律
	機械プレス・送風機等の使用により近隣の迷惑となる騒音を規制する法律
	機械プレス・ロール機等の使用により近隣の迷惑となる振動を規制する法律
	アンモニア・トルエン等の使用により近隣の迷惑となる悪臭を規制する法律
	揚水の利用による地盤沈下となる工業用水等を規制する法律
地球環境	生産活動等に伴って発生する廃棄物を規制する法律
	フロン（HCFC - 225）等のオゾン層を破壊する物質を規制する法律
	二酸化炭素・メタン等地球温暖化に影響を与える物質を規制する法律
	電力・熱・燃料類のエネルギー（水を含める場合がある。）を規制する法律
その他	化学物質・毒物・劇物など動植物（魚介類を含む）に影響を与える物質を規制する法律

4.1. 全社での特定

(1) 統轄部門は、環境及び安全衛生関連の法令等及びその他要求事項を調査し、EKK グループの活動・製品及びサービスの環境側面及び安全衛生に適用可能な、法令等の要求事項及び EKK グループが順守するその他要求事項を特定する。
特定した結果を基に、「法的及びその他要求事項一覧（EKK グループ）」（様式-1 及び様式-2）を作成し、「EKK グループに適用される法令等及びその他要求事項」・「EKK グループに適用されない法令等及びその他要求事項」を明確にする。

(2) 「法的及びその他要求事項一覧（EKK グループ）」は、統轄部門の部長が適切性を確認し、環境統轄責任者及び安全衛生統轄責任者が承認する。

(3) 統轄部門は、「法的及びその他要求事項一覧（全社）」を、電子媒体を用いて EKK グループ内に開示する。

4.2. 事業場及び統轄部門での法的及びその他要求事項の特定・順守事項の明確化

(1) 各事業場事務局は、都道府県条例・市町村条例及び公害防止協定・地域協定・顧客からの環境及び安全衛生に関する要求事項等を調査し、事業場に適用する条例・地域協定・顧客からの環境及び安全衛生に関する要求事項等を特定する。

(2) 各事業場事務局は、「法的及びその他要求事項一覧（EKK グループ）」を基に、事業場の立地状況（条件）・活動内容・設備保有状況（条件）・保有施設等を考慮して、事業場に適用する法令及びその他要求事項を特定する。
統轄部門は、EKK（会社）に適用する法令及びその他要求事項を特定する。

(3) 各事業場事務局は、事業場内で順守する事項・関係活動グループ及び該当する環境側面及び安全衛生リスク等を明確にする。

(4) 各事業場事務局は、特定した法令等（条例を含む）及びその他要求事項（公害防止協定・地域協定・顧客の環境及び安全衛生に関する要求事項等）並びに順守する事項等をまとめ、「順守項目一覧」（様式-3）を作成する。
統轄部門は、EKK（会社）に適用する法令及びその他要求事項等をまとめ、「順守項目一覧」を作成する。

(5) 各事業場の「順守項目一覧」は、各事業場事務局を管轄する部長が適切性を確認し、事業場長が承認する。
統轄部門が作成した「順守項目一覧」は、統轄部門の部長が適切性を確認し、環境統轄責任者及び安全衛生統轄責任者が承認する。

尚、環境に関連する「順守項目一覧」は、「大気関係」・「水質関係」等管理区分毎に作成することができる。

(6) 各事業場事務局及び統轄部門は、「順守項目一覧」を、電子媒体を用いて事業場内に開示する。

4.3. 順守事項の明確化

(1) 各活動グループは、年度初めに事業場の「順守項目一覧」を確認し、「担当部署名」欄に自部門が記載されている場合、「順守項目一覧№」及び「適用される要求事項」を「順守評価記録」（様式-4）に記入し、事業場事務局に提出する。
統轄部門は、EKK（会社）が順守する項目を「順守評価記録」に記入し保管する。

(2) 事業場事務局は、活動グループが作成した「順守評価記録」の内容を確認し、活動グループへ返却する。

5. 環境及び安全衛生関連の法令等及びその他要求事項の最新版管理

5.1. 定期的な最新版確認

「表-2 環境及び安全衛生関連の法令及びその他要求事項の管理担当部門」に示す法令等管理担当部門は、環境及び安全衛生関連の法令等及びその他要求事項の最新状態を毎年 12 月に確認し、その結果を以下の文書に反映する。（毎年 1 月末に更新する。）

・「法的及びその他要求事項特定一覧（EKK グループ）」

・「順守項目一覧」

5.2. 不定期での最新版確認

「表-2 環境及び安全衛生関連の法令及びその他要求事項の管理担当部門」に示す法令等管理担当部門は、官公庁からの連絡、環境及び安全衛生関連の月刊誌・雑誌等から不定期に環境及び安全衛生関連の法令等の最新情報・改訂内容等を入手した場合、その都度 EKK グループ及び/又は事業場への適用要否を調査し、その結果を「5.1」項に規定する文書に反映する。
尚、「表-2 環境及び安全衛生関連の法令及びその他要求事項の管理担当部門」に示す法令等管理担当部門以外の活動グループが最新情報等を入手した場合、当該活動グループは該当する法令等管理担当部門に必要な情報を提供する。

5.3. 工程変更等による最新状態の維持

(1) 各活動グループは、工程変更・施設新設・能力増強等により「順守項目一覧」の変更が必要と判断した場合、各事業場事務局に連絡する。
又、各事業場事務局は、「法的及びその他要求事項特定一覧（EKK グループ）」の変更が必要と判断した場合、統轄部門に連絡する。

(2) 統轄部門及び/又は各事業場事務局は、「5.(1)」項に規定する文書(帳票)の変更の必要性を検討し、必要と判断した場合は文書(帳票)の改訂を行う。

5.4. 環境及び安全衛生関連の法令等並びにその他要求事項等の管理

統轄部門及び/又は事業場事務局は、「順守項目一覧」に記載した法令等及びその他要求事項並びにそれらに引用している全ての文書等の情報を、官公庁・関係団体から入手し、外部文書として管理する。

尚、環境及び安全衛生関連の法令等並びにその他要求事項等を、電子媒体(インターネット等)で必要時に閲覧(アクセス)できる場合は、官公庁・関係団体から入手しなくてもよい。

関係活動グループは、法令等及びその他要求事項を保管・管理する必要がある場合、各事業場事務局経由で入手し、関係活動グループで管理する。

6. 環境及び安全衛生関連の法令等及びその他要求事項等の順守

「順守項目一覧」に記載された統轄部門及び/又は関係活動グループは、以下の方法等により環境及び安全衛生関連の法令等並びにその他要求事項を順守する。

(1) 法令等で管理手順等の整備・届出・報告(外部コミュニケーション)等が要求されている場合、各事業場事務局及び/又は関係活動グループは、「環境・安全衛生管理規定」等を制定し、「環境・安全衛生管理規定」等に従って法令等を順守する。

(2) 定期的な監視及び測定を要求されている場合、当該活動グループは、「環境・安全衛生管理規定(監視・測定)」(ZC17Z04T)に従って監視及び測定を行う。

(3) 統轄部門及び/又は関係活動グループは、「環境・安全衛生管理規定(監視・測定)」(ZC17Z04T)に従って、半期毎に法令等の順守状況を確認し、「4.3.」項で作成した「順守評価記録」を用いて順守評価を行う。
順守評価に問題があった場合、統轄部門及び/又は該当活動グループは問題の分析を行い、「順守評価記録」の「分析結果等」欄に分析結果を記載する。

(4) 「事業場安全衛生・環境会議」及び「安全衛生・環境中央会議」出席者は、法令等の順守評価結果及び有効性の確認を行う。

7. 環境及び安全衛生関連の法令等の官公庁等への問い合わせ

環境及び安全衛生関連の法令等について官公庁・関係団体に問い合わせを行う場合、原則として統轄部門・各事業場業務部門及び/又は各事業場事務局が行う。

官公庁・関係団体に問い合わせを行った場合、「問い合わせ内容」・「回答内容」及び「処置内容」等は文書化(記録)し、外部コミュニケーションの記録として統轄部門・各事業場業務部門及び/又は各事業場事務局が保管・管理する。

8. 「法的及びその他要求事項一覧(EKK グループ)」等の改訂

「法的及びその他要求事項一覧(EKK グループ)」・「順守項目一覧」を改訂する場合の作成・確認・承認は、発行時と同一機能を有する部署(部門)が行う。又、改訂の識別は「改訂.№」で行う。

9. 記録の管理

「法的及びその他要求事項特定一覧(EKK グループ)」・「順守項目一覧」・「順守評価記録」・「官公庁・関係団体に問い合わせを行った際作成した文書(記録)」は、「記録管理規定(環境・安全衛生記録)」(ZC09Z03T)に従って管理する。

尚、「法的及びその他要求事項一覧(EKKグループ)」・「順守項目一覧」は、当該年度終了まで文書として管理する。

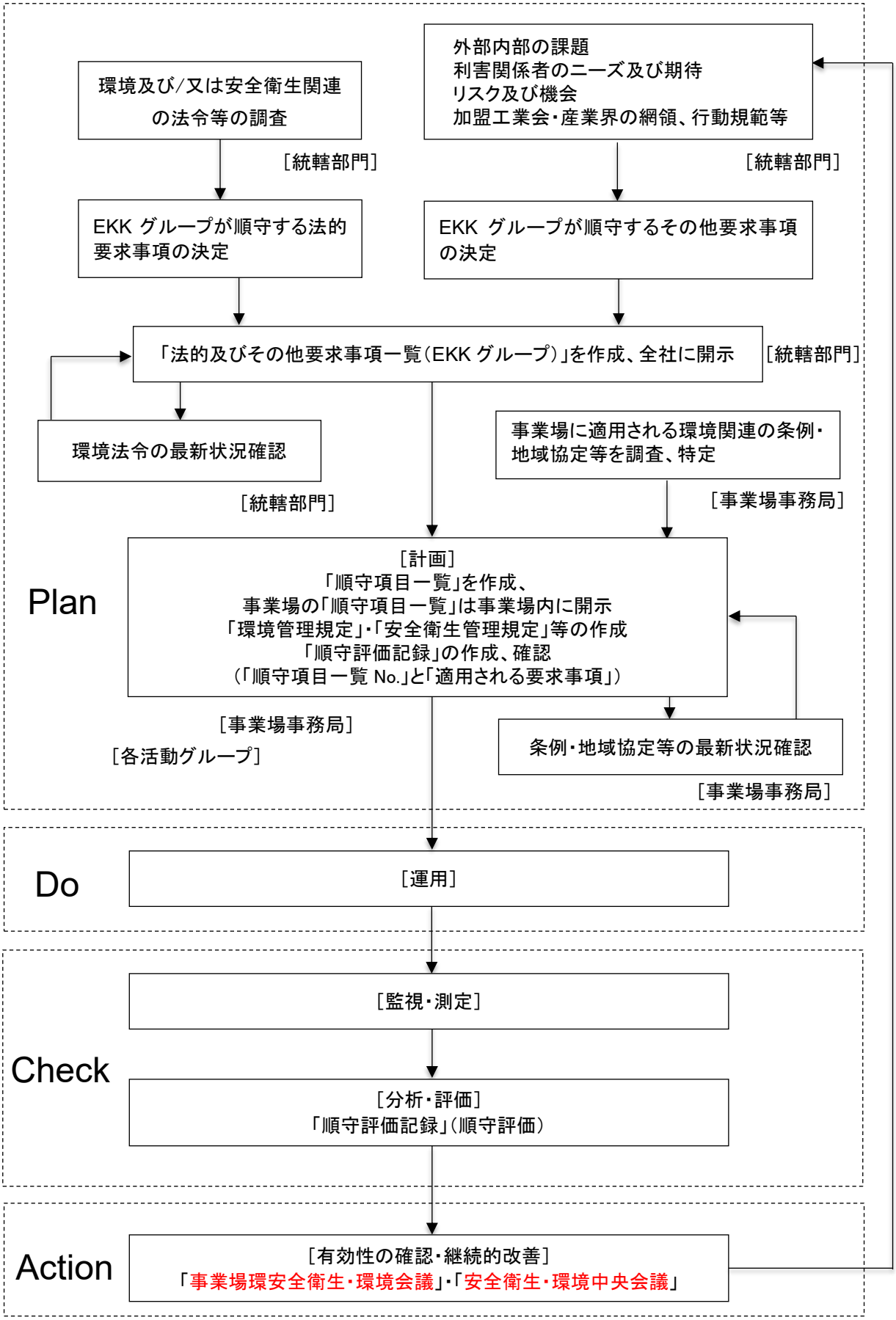

図-1 順守義務のプロセス

様式-1 「法的及びその他要求事項一覧（EKK グループ） 環境」

年度 法的及びその他要求事項一覧（EKK グループ） 環境

［作成：安全環境品質管理室安全環境管理部］

改訂№	制定・改訂日	制定・改訂理由	作成	確認	承認

№	法令等の名称 （［改］に改正日、［施］に施行日を記載）	該当する条項番号	適用される要求事項	法令等を適用する範囲

EKK グループに適用しない法令等

№	法令等の名称	適用しない理由

（2 枚目以降の様式は規定しないが、本様式に準じていること。改訂履歴欄等は省略可）

様式-2 「法的及びその他要求事項特定一覧（EKK グループ） 安全」

年度 法的及びその他要求事項一覧（EKK グループ） 安全衛生

［作成：安全環境品質管理室安全環境管理部］

改訂№	制定・改訂日	制定・改訂理由（内容）	作成	確認	承認

№	法令等の名称	施行日等（最新）	適用する理由・順守義務事項等の概要

EKK グループに適用しない法令等

№	法令等の名称	施行日等（最新）	適用しない理由

（2 枚目以降の様式は規定しないが、本様式に準じていること。改訂履歴欄等は省略可）

様式-3「順守項目一覧」

年度　順守項目一覧　［部署名：　　］

改訂№	作成（改訂）日	作成（改訂）理由・内容	作成	確認	承認

№	法規規制・条例・その他要求事項等の名称 ［（　）内に文書番号又は最新改訂日を記載］	該当する条項№	適用される要求事項	担当部署名	適用対象施設・ 工程等の名称	該当施設・ 工程保有部門	該当する環境側面 安全衛生リスク	関連する規定等の 名称・番号

この様式に項目等を追加することができる。但し、その場合事業部・関係会社の NES で様式を規定すること。

［2 枚目以降の様式は特に規定しないが、本様式に準じていること。改訂履歴欄等は省略可、但し、ページ（○/○）を付与すること。］

様式-4「順守評価記録」

年度　順守評価記録　［部署名:　　］

年　月　日	年　月　日		
		（上期末）	
		（下期末）	

管理区分		順守評価	A:記録確認 、 B:現場確認 、 C:打合せ等で確認 、 D:その他　いずれか該当するものに〇を付与すること。	順守項目記入	順守項目確認	順守評価結果承認

自部署№	順守項目一覧№	適用される要求事項	順守評価記録							分析結果等
			順守評価部署名	上期（10 月）	確認者・日	確認したもの（記録等の名称）	下期（4 月）	確認者・日	確認したもの（記録等の名称）	
				□問題なし □問題あり （A・B・C・D）			□問題なし □問題あり （A・B・C・D）			
				□問題なし □問題あり （A・B・C・D）			□問題なし □問題あり （A・B・C・D）			
				□問題なし □問題あり （A・B・C・D）			□問題なし □問題あり （A・B・C・D）			
				□問題なし □問題あり （A・B・C・D）			□問題なし □問題あり （A・B・C・D）			
				□問題なし □問題あり （A・B・C・D）			□問題なし □問題あり （A・B・C・D）			
				□問題なし □問題あり （A・B・C・D）			□問題なし □問題あり （A・B・C・D）			
				□問題なし □問題あり （A・B・C・D）			□問題なし □問題あり （A・B・C・D）			
				□問題なし □問題あり （A・B・C・D）			□問題なし □問題あり （A・B・C・D）			
				□問題なし □問題あり （A・B・C・D）			□問題なし □問題あり （A・B・C・D）			
				□問題なし □問題あり （A・B・C・D）			□問題なし □問題あり （A・B・C・D）			
				□問題なし □問題あり （A・B・C・D）			□問題なし □問題あり （A・B・C・D）			
				□問題なし □問題あり （A・B・C・D）			□問題なし □問題あり （A・B・C・D）			

［2 枚目以降の様式は特に規定しないが、本様式に準じていること。但し、ページ（〇/〇）を付与すること。］

解説

第2回改訂

1. 改訂要旨

安全衛生を優先する意識を高めるため、「環境・安全衛生中央会議」及び「事業場環境・安全衛生会議」の名称を、それぞれ「安全衛生・環境中央会議」及び「事業場安全衛生・環境会議」に変更した。（6.(4)項、図-1）

2. 改訂関与者

起案者	安全環境品質管理室安全環境管理部　部長	吉　田　　穣
審議者	経営企画室　室長	中 澤　亮 大
	業務本部　本部長	中 尾　正 樹
	財経本部　本部長	村 田　良 伸
	営業本部　本部長	山 本　英 貴
	技術本部　本部長	上 村　訓 右
	AI・CI事業部　事業部長	嶋 田　雅 英
	EB事業部　事業部長　兼　イーグルブルグマンジャパン㈱　社長	村上　佳津宏
	SI事業部　事業部長	野 中　章 行
	舶用事業部　事業部長	藤　井　　清
	航空宇宙事業部　事業部長	野 中　和 也
	ESMカンパニー　プレジデント	宮 本　哲 雄
	新潟イーグル㈱　社長	神 藪　秀 人
決裁者	安全環境品質管理室　室長	安 部　信 二

役職名は、2025 年 4 月 2 日現在の役職名を示す。