SNOW GLOW広告作成

目的

GWまでを狙ってSNOWGLOWを販売したい

- ５月まではキャンプしていても肌寒い
  - 特に夜は暖房器具が必要

→これからの時期でも売れるのでは?

来年以降のためにもデータを取りたい

広告作成手順

基本的には逆算

商品ページ（LP）→BP→広告（creative）

BPは感情や状況に合わせたベネフィットを押す

商品ページのLPを尖らせる

商品ページのLPは広くパイを取っている

BPは狭めて広告で刺さった人（狭い範囲）に刺しに行く

作成のドラフト

ブログ記事やコラム記事風でもよいのでは?
→SEO記事を広告用にマイナーチェンジのイメージ

春の夜
肌寒く感じている人は多いはず

日中と夜の比較
この春の寒暖差を乗り切る新アイテム

春の寒暖差がある中で手軽に使える

薪ストーブや大型ストーブは邪魔だしいらない
ヒーターアタッチメントは使い物にならない

春のキャンプの寒暖差知ってますか?

created with craft

薪ストや大型灯油ストーブでも

ヒーターアタッチメントのような小型ストーブでもない第3のストーブ

5000千人から選ばれた

春の夜用コンパクトストーブ

LPはありとなしを作ってABテストを行うのもあり

今後の流れ

BP作成
→ユウスケさん確認

↓確認いただき次第↓

BPのブラッシュアップ ＆ 広告作成(creative/本文/キャプション)

creative（今回は画像）の作成
→複数パターンのキャッチコピー作成

ひとまず事例67を見て参考にする

見出しや小見出し、文章と画像で構成を作る

タイキさん小田さんの事例参考に

広告実践講座も時間があれば見る
LP作成講座も見たい

BP_SNOWGLOW
BP下書き_画像あり · 優佑添削 · BP下書き02（優佑さん添削後） · HLたたき · HL分類別・ボディーコピーた...

BP_SNOWGLOW

BP下書き_画像あり
ご存じですか? 春先のキャンプ、まだまだ"寒い"って · 第3の選択肢で肌寒い春の夜を快適に乗り切る · 場所...

優佑添削
BLP完成形（Meta広告→商品ページ用 / 最終稿） · 春キャンプ、昼は20°C。でも夜は5°C以下。 · コンパクト...

created with craft

BP下書き02（優佑さん添削後）
春キャンプ、昼は20°C 夜は5°C以下

HLたたき
[LP講座]ヘッドライン集.pdf · WEB広告実践講座テキスト.pdf ·　春キャンパーのためのお悩み解決ギアが登…

HL分類別・ボディーコピーたたき
問題-寒暖差 · 寒暖差の激しい春キャンプなのに「快適な人」と「凍える人」を分けた、たった一つの違い/*…

HL・ボディーコピー・バナー画像
問題-寒暖差 · HL：寒暖差の激しい春キャンプなのに「快適な人」と「凍える人」を分けた、たった一つの違…

ターゲット

- 春先のキャンプで夜に寒さを感じている人
  - 春先のキャンプで使うストーブを探している人
  - ストーブを買うという選択肢がない人
- 春先のキャンプの寒暖差を知らない人（忘れている人）

コンセプト

コンパクトなのに圧倒的に暖かい
最強小型ストーブ

LP設計

悩み共感

春先のキャンプなんだかんだ言って夜が寒い
薪ストや大型のストーブを持っていくほどではない（邪魔、手間、負担が大きい）
ヒーターアタッチメントやFWヒーターなどでは弱い
日中暖かくても夜は寒い
初心者（にわか）キャンパーだからあまり大きいものは揃えたくない
→部屋や車の場所を取る

お役立ち情報

- 寒暖差のデータ
  - 春先（3～5月）は1年で最も寒暖差が激しい季節で、1日の気温差が10°C以上になることもあり、自律神経が酷使されることで「寒暖差疲労（春バテ）」や、ダルさ、めまい、イライラ、冷え性、肌トラブルを引き起こしやすい。
    - **最大の寒暖差:** 3～5月は最高・最低気温の差が平均9.5°Cと1年で最も大きい。

春先特有の悩み

実は春先（3～5月）が一年で一番寒暖差が大きい

ストーリー（こだわりの話、開発秘話）

created with craft

薪ストや大型ストーブほどではないが、ヒーターアタッチメントやカセットストーブは心もとない
→その真ん中のストーブが欲しい

社会的証明

・お客さんの声
・販売個数

春のキャンプの寒暖差知ってますか?

ご存じですか?

薪ストや大型灯油ストーブでも

ヒーターアタッチメントのような小型ストーブでもない第3のストーブ

5000千人から選ばれた

春の夜用コンパクトストーブ

お役立ち情報以下の内容

※ストーリーにお役立ち情報とのスイッチ含めるのは?

【悩みの共感パターン①】

あなたは春先のキャンプってなんだかんだ寒いって知ってましたか?

日中は温かい春の陽気で半そでで過ごしていても、夜気づいたら一気に冷え込みガタガタ震えながら夜が明けるのを待つ
寒いからなかなか寝付けず、翌朝の目覚めは最悪

そんな経験ありませんか?

【お役立ち情報】

実は春先（3～5月）は1年でも最も寒暖差が激しい季節で、1日の気温差が10°C以上になることもあるんです。

そのため、寒暖差拾うで、だるさやめまい、イライラ、肌トラブルを起こしやすいんです。

春先に寒暖差が大きくなる理由は、日本上空で偏西風が蛇行し、移動性高気圧と温帯低気圧が数日おきに交互に通過する「三寒四温」の気候パターンです。冬の冷たい空気と春の暖かい空気が入れ替わり、1日の気温差が10°C以上になることも珍しくありません。

そのため春先のキャンプでは日中は温かく、夜は冷え込むといった状況によく見舞われます

【ストーリー】

created with craft

そうはいっても、薪ストーブや大型の灯油ストーブを持っていくのはなかなか億劫

車でもサイトでも場所を取るし、なにより重い
それに使わない時でも家の中で場所取るから買いたくてもなかなか買えない

それに冬本番に使うストーブを持ち出すまでめちゃくちゃ寒いってわけでもないし…

かといって
カセットガスで使える小型のストーブや
アイロンストーブはコンパクトで場所はとらないけど、使ったところで普通に寒い
全然あったかくならない
これ意味ある?

日中あんなに暖かかったのに、なんでこんな寒いんだよ!

って何度気温に対してキレたことか

でもそもそも、何が悪いって、気温とか季節ってのもそうだけど

使い勝手の良いあったかい小型ストーブがないことなんですよ

小さくてもあったかいストーブがあれば

理不尽に気温や季節にムダな八つ当たりもなくなると思いませんか?

そしてなにより、サイトや車、なにより家でも収納場所を気にすることがなくなる!

私はそんな風に思ったので、小型でハイパワーなストーブの開発に着手しました

春先にキャンプへ行った人に

「え? さむくね? 」

とは二度と言わせない

日中は温かくて半そでで過ごしてたのに、夜気づいたら気温が下がっていて、翌朝風邪ひく

そんな経験もうしたくないし、させたくない!

そんな思いがこの商品には詰まっています

【USP①】

たった30分で12.6°Cも温まる驚異のハイパワーは一気に冷え込む春の夜でも安心
寝袋にくるまった寒さに耐える夜から、ぬくぬくと暖まりながら談笑する夜に変わります

【USP②】

created with craft

卓上でも使えるコンパクトさなので、家でもキャンプサイトでも場所を取りません。

薪ストーブの様に重さもないので、持ち運びも簡単です

【社会的証明】

実はこの商品販売開始からたった〇ヶ月で〇〇個も購入されているんですよ

更にレビューやSNS投稿でもこんなに多くの高評価をいただいています

使い方も簡単で火をつけて灯芯を調整するだけ!
ポンピングなどの難しい操作も不要で、どなたでも簡単に扱えます

さらに今なら、専用の収納ケースと同時購入で専用ケースが10%OFF

【まとめ】

寒暖差の大きい春先こそ、コンパクトでハイパワーのストーブが最強!

SNOWGLOWで、冷え込む夜でも快適な張るキャンプをお楽しみください。

BP下書き_画像あり

ご存じですか? 春先のキャンプ、まだまだ“寒い”って

第3の選択肢で肌寒い春の夜を快適に乗り切る

場所を取って邪魔になる大型の薪や灯油ストーブでも

全然温かくならない小型のカセットストーブやヒーターアタッチメントでもない

created with craft

今までなかった第3の選択肢

あなたの悩みを解決する

〇〇人のキャンパーが選んだ

春キャンプ専用“ハイパワーコンパクトストーブ”

【悩みの共感】

春になると昼は15°C。

半袖で過ごせるほどポカポカ。

でも——

夜は5°C前後まで一気に下がる。

これ、珍しくありません。

急激に冷え込んでガタガタ震える。

寒くて眠れず、翌朝は疲労困憊。

「え、春なのにこんなに寒いの？」

毎年、誰かが言っています。

【お役立ち情報：実は、3〜5月は1年で最も寒暖差が大きい季節】

created with craft

平均寒暖差は約9.5°C。

1日のなかで10°C以上**の気温差**が生じることも珍しくありません。

これは**1年で最も寒暖差が大きい時期**なんです。

created with craft

なぜこんなことが起こるのか?

それは、**冬の寒さと春の暖かさが交互にやってくる季節**だから。

「三寒四温」って言葉、聞いたことありますよね?

まさにあれです。

暖かい日が続いたと思ったら、急に真冬みたいに冷え込む。

そんな気まぐれな天気が繰り返されるのが春なんです。

だから、一日のうちでも日中は半袖で過ごせるほど暖かいのに、夜になると冬並みに冷え込む——

なんてことが普通に起こってしまう。

created with craft

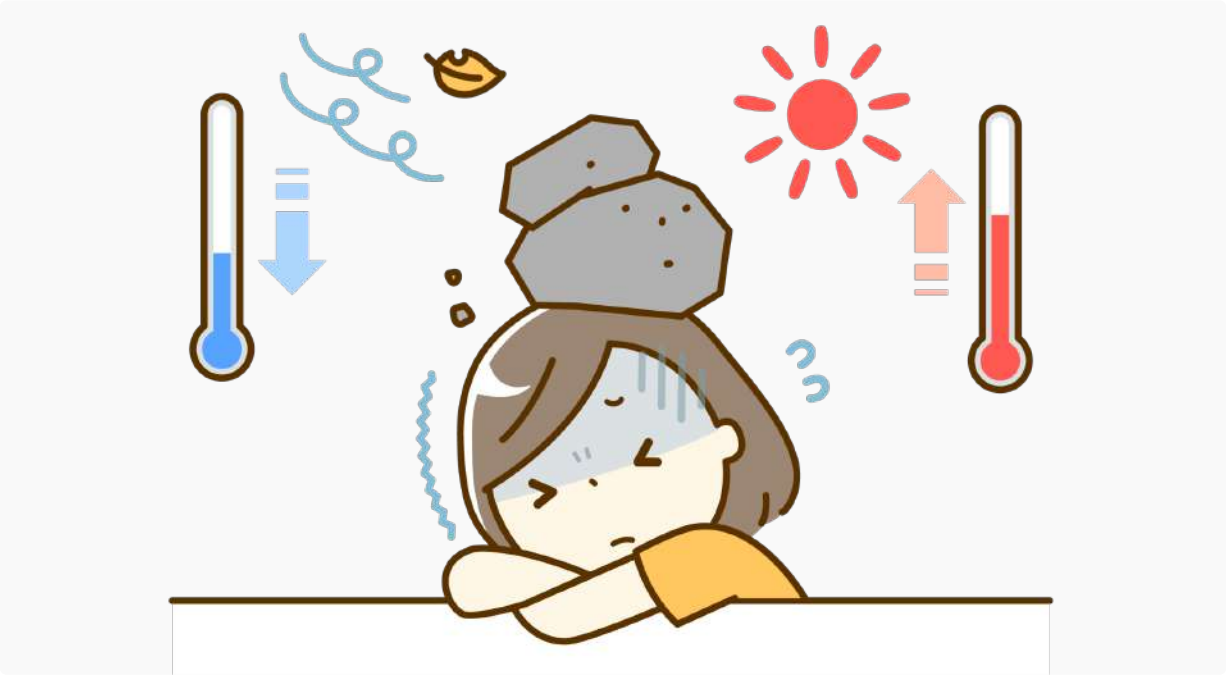

そしてこの激しい寒暖差が、体にじわじわとダメージを与えます。

体温調整のために自律神経がフル稼働して疲れ切ってしまい、「**寒暖差疲労(春バテ)**」と呼ばれる状態に。

だるい、めまいがする、なんだかイライラする、冷える、肌が荒れる——

キャンプ中にこんな症状が出たら、せっかくの楽しい時間が台無しですよね。

だからこそ、春先のキャンプこそ、しっかりとした防寒対策が必要なんです。

【ストーリー：悩み共感/開発秘話】

私自身、何度も春キャンプで失敗してきました。

「日中あんなに暖かかったのに、なんでこんなに寒いんだよ!」

って、夜中に気温に対してキレたこと、数え切れません(笑)。

created with craft

薪ストーブや大型の灯油ストーブを持っていけば暖かいのはわかってる。

でも、車でもサイトでも場所を取るし、何より重い。

使わない時でも家の中で場所を取るから、買いたくても買えない。

それに、冬本番に使うようなストーブを持ち出すほど、

めちゃくちゃ寒いってわけでもないし…。

かといって——

カセットガスの小型ストーブやアイロンストーブは、

コンパクトで場所は取らないけど、**使ったところで普通に寒い。**

全然暖かくならない。

「これ、意味ある?」って何度思ったことか。

created with craft

お気づきですか?

悪いのは気温や季節じゃないんです。

使い勝手の良い、本当に暖かい小型ストーブがないことなんです。

小さくてもしっかり暖かいストーブがあれば、

理不尽に気温や季節にムダな八つ当たりもなくなると思いませんか?

そして何より、サイトや車、自宅での収納場所を気にすることもなくなる。

私たちはそう考え、小型でもハイパワーなストーブの開発に着手しました。

春先にキャンプへ行った人に、

「え? 寒すぎね?」

と歯をガタガタさせながら言わせない。

日中は暖かくて半袖で過ごしていたのに、

夜気づいたら気温が下がっていて、翌朝風邪をひく——

そんな経験、もうしたくないし、させたくない。

そんな想いが、この商品には詰まっています。

created with craft

【USP①:圧倒的な暖房性能】

たった30分で春の陽気を感じさせる、驚異のハイパワー。

実測データがあります。

ソロ用大型テント(FOX-BASE VILLA)内で、

気温4.8°Cの状態からSNOWGLOWを点火。

created with craft

30分後には、17.4°Cまで上昇。

たった30分で12.6°Cも温度が上がったんです。

一気に冷え込む春の夜でも、これなら安心です。

これまで「寒さに耐える夜」だったのが、「暖かさと炎の揺らめきを楽しむ夜」に変わる瞬間です。

【USP②:こんなに小さいの？ って驚かれます】

created with craft

正直見た目は可愛いくらいに小さいです。

卓上に置いても邪魔にならない。

車のちょっとした隙間にスッと入る

家で保管するときもクローゼットの片隅でOK

でも、火をつけた瞬間——

その暖かさに、誰もが驚きます。

「こんなに小さいのに、こんなに暖かいの!?」

薪ストーブみたいに重くないから、持ち運びもラクラク。

積み込みも、設置も、片付けも、すべてがストレスフリー。

「大きいストーブはもう要らない」——そう思えるはずです。

created with craft

しかも、デザインもオシャレ。

雪の結晶を模した五徳の上で、湯沸かしや簡単な調理もできちゃう。

小さいのに、できることは無限大。

それがSNOWGLOWです。

【社会的証明パート】

(販売実績・レビューが確定次第、ここに追加)

created with craft

【誰でも使える】

使い方はとってもシンプル。

火をつけて、灯芯を調整するだけ。

ポンピングなどの難しい操作も不要で、**どなたでも簡単に扱えます。**

created with craft

キャンプ初心者でも、ベテランでも、

ストレスなく使えるのがSNOWGLOWの魅力です。

【限定オファー】

今なら、専用収納ケースが同時購入で10%OFF!

持ち運びも保管も、さらに便利になります。

この機会をお見逃しなく。

【まとめ・CTA】

寒暖差の大きい春先こそ、コンパクトでハイパワーなストーブが最強。

created with craft

「小さいのに、ちゃんと暖かい」——

その理想を、SNOWGLOWが叶えます。

もう、春の夜に震える必要はありません。
もう、「寒くて眠れない」と後悔することもありません。

冷え込む夜でも快適な春キャンプを、存分にお楽しみください。

▼ 詳細・ご購入はこちら(公式オンラインストア)

[商品ページへのリンク]

優佑添削

BLP完成形（Meta広告→商品ページ用 / 最終稿）

春キャンプ、昼は20°C。でも夜は5°C以下。

コンパクトなのに“すごい暖房アイテム”で、寒い夜でも快適に過ごす。

created with craft

春キャンプって、昼は本当に気持ちいいですよね。
日差しは暖かくて、上着もいらないくらい。
でも——夜になると、別世界です。
昼20°Cでも、夜は5°C以下まで落ちる日が普通にあります。
もし夜、焚き火を囲んでのんびりしていたはずの時間が、
「寒くてテントに逃げ込む時間」になってしまったら…。
せっかくの春キャンプが、
寝袋にくるまって耐える夜になるのは、もったいない。

春キャンプの落とし穴は「昼」ではなく「夜」

春は油断しやすい季節。

昼が暖かいから、装備も気持ちも軽くなる。

そのまま夜を迎えると…

- 焚き火が落ち着いた瞬間、一気に冷える
- 指先がかじかみ、くつろげない
- 寝つきが悪い / 途中で目が覚める
- 翌朝、体が重い

春キャンプ最大の敵は、昼夜の落差です。

でも春の寒さ対策に「大きな暖房」はいらない

「薪ストーブや大型の灯油ストーブを持っていけば暖かい」

それは分かってるんです。

ただ現実は…

- 車でもサイトでも場所を取る
- とにかく重い
- 使わない時も自宅で場所を取る
- 春先にはオーバースペックになりがち

春の夜って、冬本番みたいに“ガチ装備”を持ち出すほどでもない。
でも確実に冷える。
この 「ちょい寒いのに地味につらい」 が、一番やっかいです。

開発のきっかけは、私自身の“春キャンプ失敗”でした

created with craft

正直に言うと、私自身、春キャンプで何度も失敗してきました。
日中あんなに暖かかったのに、
夜になると急に冷え込んで…
「なんでこんなに寒いんだよ！」って
夜中に気温にキレたこと、数え切れません（笑）
だから「小型ストーブ」で解決しようと思ったんです。
カセットガスの小型ストーブやアイロンストーブ。
コンパクトで場所は取らない。
…でも、使ったところで普通に寒い。
「これ、意味ある？」って何度も思いました。
ここでひとつ、気づいたんです。
悪いのは気温や季節じゃない。
“使い勝手が良くて、本当に暖かい小型ストーブがない”ことが問題なんだと。
だったら作ろう。
小型でも、しっかり暖かいストーブを。
そうして生まれたのが——

小型なのに、驚くほど暖かい。

SNOW GLOW

SNOW GLOWの1番の強みは、これです。
「小型なのに、とても暖かい」
春キャンプの夜に必要なのは、
大きくて重い暖房じゃなくて、
持っていくハードルが低いのに、ちゃんと暖が取れる1台でした。

【実測データ】たった30分で、12.6°C上昇

「本当に暖かいの？」
そう思うのは当然です。
だから、実際に測りました。
ソロ用大型テント（FOX-BASE VILLA）内で、
気温 4.8°C の状態からSNOW GLOWを点火。
すると——
30分後には、17.4°Cまで上昇。
たった30分で、12.6°Cも温度が上がったんです。
小さいのに暖かい。
これは体感ではなく、数字で証明できます。

created with craft

小型×ハイパワーだと、春キャンプがこう変わります

✅ 1）「今日はいいか…」がなくなる

小型だから、持っていくのが当たり前になる。

結果、寒い夜にちゃんと助けてくれます。

✅ 2）寒くなった瞬間に、すぐ暖が足せる

春の夜は“急に冷える”。

その瞬間にすぐ暖が取れると、体感がまるで違います。

✅ 3）夜の時間が“我慢”から“ご褒美”に変わる

- 料理が落ち着いて楽しめる
- 会話が続く
- くつろげる
- 眠りが深くなる

春キャンプの満足度が上がります。

よくある対策と比べると、違いがハッキリします

- 厚着：動きにくい / 寝る時は結局冷える
- 湯たんぽ：準備が必要 / 局所的
- 大型暖房：荷物・設置が重い
- 小型だけど弱い暖房：コンパクトでも“普通に寒い”
- SNOW GLOW：小型なのに、ちゃんと暖かい（実測で証明）

価値は比較で伝わります。
だから“春キャンプにちょうどいい”が刺さります。

春キャンプの夜は「備えた人」から快適になる

created with craft

春キャンプを
“我慢の夜”にするか
“最高の夜”にするか
違いは、準備だけ。
春先にキャンプへ行った人に、
「え? 寒すぎね? 」って歯をガタガタさせながら言わせない。
日中は半袖で過ごしていたのに、
夜気づいたら気温が下がって、翌朝風邪をひく——
そんな経験、もうしたくないし、させたくない。

✅ 寒い夜でも快適に過ごすなら

小型なのにしっかり暖かい「SNOW GLOW」

👉 SNOW GLOWを商品ページで確認する

PS

春は“暖かい日”があるからこそ、夜の冷え込みが余計に刺さります。
だからこそ、「小型だけどちゃんと暖かい」**が、春キャンプでは一番効きます。**

この次、Meta広告用に「冒頭フック10本」を作るなら、

A：数字ドカン型（4.8→17.4°C）

B：共感ツッコミ型（夜中に気温にキレた）

C：比較断言型（小型ストーブ“意味ある? ”問題）

の3系統で作るのが最強です。

「広告フックも作って」と言ってくれれば、そのまま10本出します。

BP下書き02（優佑さん添削後）

春キャンプ、昼は20°C 夜は5°C以下
その差なんと15°C以上！

created with craft

コンパクトなのに“すごい暖房アイテム”で、寒い夜でも快適に過ごす

春のキャンプは日差しが暖かく、
半そで過ごせるくらいポカポカ。

でも——夜になると、別世界。

昼は20°C
でも夜になると5°C以下まで一気に下がる…

夜、焚き火を囲んでのんびりしていたはずの時間が、
「寒くてテントに逃げ込む時間」になってしまったら…。

せっかくの春キャンプ、
寝袋にくるまって寒さに耐える夜にするのはもったいない。

春キャンプの落とし穴は「昼夜の寒暖差」

春の日中は暖かく、過ごしやすい
そのため、装備も気持ちも軽くなります。

しかし、そのまま夜を迎えると…

- 焚き火が落ち着いた瞬間、一気に冷える
- 指先がかじかみ、くつろげない
- 寝つきが悪く、途中で目が覚める

最悪の場合、歯をガタガタ震わせながら夜通し耐えることに…

春キャンプ最大の敵は、昼夜の気温の落差です。

春の寒さ対策に「大きな暖房」は持って行きたくない…

「そういうことなら
“薪ストーブ”や“大型の灯油ストーブ”を持っていけば暖かいじゃん」

それは分かっています。

ただ現実は…

- 車やサイト、自宅の収納スペースでも場所を取る
- とにかく重くて移動が大変
- 春先にはオーバースペック

created with craft

春の夜って、冬本番みたいに“ガチ装備”を持ち出すほどでもないんですよね。

でも、確実に冷える。

この 「ちょい寒い」 が地味に辛くて一番やっかいです。

開発のきっかけは、私自身の“春キャンプ失敗”でした

正直に言うと、私自身、春キャンプで何度も失敗してきました。

日中あんなに暖かかったのに、
夜になると急に冷え込む…

「なんでこんなに寒いんだよ！」
夜中に気温にキレた回数は、数え切れません（笑）

過去には「小型ストーブ」で解決しようと思ったこともあります。

カセットガスの小型ストーブ。
コンパクトで場所は取らない。

…でも、使ったところで普通に寒い。
「これ、意味ある？」って何度も思いました。

ここでひとつ、気づいたんです。
悪いのは気温や季節じゃない。

“使い勝手が良くて、本当に暖かい小型ストーブがない”ことが問題なんだと。

だったら作ろう。
小型でも、しっかり暖かいストーブを。

そうして生まれたのが——

小型なのに、驚くほど暖かい。
SNOW GLOW

SNOW GLOWの1番の強みは、“圧倒的な暖房性能”

春キャンプの夜に必要なのは、

大きくて重い暖房でも、
コンパクトで暖かくならない暖房でもありません。

コンパクトで、しっかりと暖が取れる1台です。

【実測データ】たった30分で、12.6°C上昇

created with craft

「本当に暖かいの？」
そう思うのは当然です。

だから、実際に測りました。

ソロ用大型テント（FOX-BASE VILLA）内で、
気温 4.8°C の状態からSNOW GLOWを点火。

すると——
30分後には、17.4°Cまで上昇。
たった30分で、12.6°Cも温度が上がったんです。

小さいのに暖かい。
これは体感ではなく、数字で証明されています。

一気に冷え込む春の夜でも、これなら安心。

これまで「寒さに耐える夜」だったのが、「暖かさと炎の揺らめきを楽しむ夜」に変わります。

こんなに小さいの？って驚かれます

正直見た目は可愛いくらいに小さいです。

卓上に置いても邪魔にならない。

車のちょっとした隙間にスッと入る

家で保管するときもクローゼットの片隅でOK

でも、火をつけた瞬間——

その暖かさに、誰もが驚きます。

「こんなに小さいのに、こんなに暖かいの!?」

大型のストーブの様に重くないから、持ち運びもラクラク。

積み込みも、設置も、片付けも、すべてがストレスフリー。

「大きいストーブはもう要らない」——そう思えるはずです。

【社会的証明に関する言及】

圧倒的な顧客満足度

たった3ヶ月で

created with craft

4500名以上のキャンパーに選ばれていて、

95.7%が買ってよかったと実感しています！

総合評価4.7を獲得

今　2026/02/03

購入確認済み

★★★★★

でかいストーブを買おうか悩んでましたが、収納場所や持ち運びが大変なので何年も購入できずにいました…SNOW GLOWは見た目もオシャレでコンパクトで大満足です!!
試しに着けてみましたが、短時間で暖かくなりました。
早くキャンプで使用したいです。

けぶ　2026/01/31

購入確認済み

★★★★★

やっと到着！
とにかくかっこいい！
GW富士山のふもとのキャンプ場でデビューする予定です。
これで外でも手を温めながら星空を眺められそうです。

taku.H

★★★★★

ようやく待ちに待ったSNOW GLOWが届きました。
早速火をつけてみましたが、非常に温かく、何よりコンパクトでカッコいいですね！
しばらくキャンプの予定が入ってないのですが、次のキャンプで使うのが楽しみで仕方ありません。

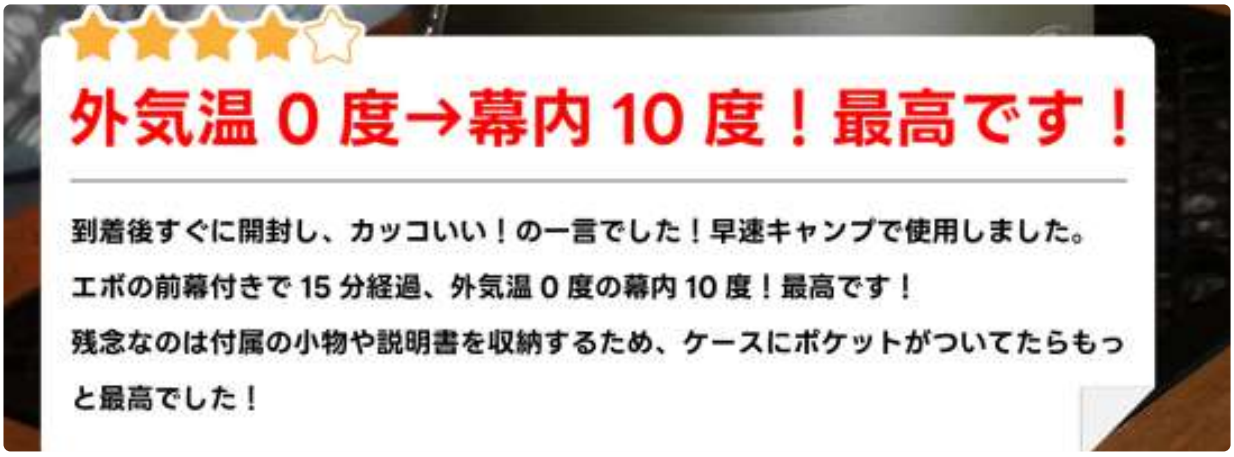

使い方はとってもシンプル。

火をつけて、灯芯を調整するだけ。

ポンピングなどの難しい操作も不要。

created with craft

キャンプ初心者も、ベテランも、**どなたでもストレスなく使えます。**

さらに、雪の結晶を模した五徳の上で、湯沸かしや簡単な調理もできます。

小さいのに、できることは無限大。

それがSNOWGLOWです。

【まとめ】

寒暖差の大きい春先こそ、コンパクトでハイパワーなストーブが最強。

「小さいのに、ちゃんと暖かい」——

その理想を、SNOWGLOWが叶えます。

もう、春の夜に震える必要はありません。
もう、「寒くて眠れない」と苦しい思いをすることもありません。

冷え込む夜でも快適な春キャンプを、存分にお楽しみください。

HLたたき

[LP講座]ヘッドライン集.pdf
PDF Document

WEB広告実践講座テキスト.pdf
PDF Document

春キャンパーのためのお悩み解決ギアが登場

春キャンプの寒さを知っているキャンパーのためのギアが登場

重たい運搬や収納スペースに悩まされることなしで圧倒的な温かさを保証

キャンパー4500人が選んだ春の寒暖差を解決する方法

重くなく・場所を取らず・ハイパワー、唯一のストーブ

created with craft

春キャンプの寒暖差　ガタガタ震えて体調を崩すのをやめましょう

春の寒さを解消する最も手軽な方法

そろそろムダなギアを買うリスクを節約しませんか?

ついに、大げさな暖房ギアなしで肌寒い春キャンプの夜を快適に過ごすことが可能に

ご存じですか?　春キャンプの落とし穴

春の寒暖差を解決できる実証済みの方法

あの大人気ギアが春キャンプを快適にする３つの理由

春のキャンプでこんな間違いしてませんか?

知らずにやっている春キャンプの間違ったギア選び

どうやって春の10°C以上の寒暖差をなくすことが出来たのか?

新！春キャンプ専用 暖房ギア

なぜ寒暖差が15°Cから0°Cになったのか?

春の寒暖差にうんざりしていませんか?

暖房ギアの大きさにうんざりしていませんか?

小型ストーブの暖房性能の低さにうんざりしていませんか?

多くの人が、春キャンプの凍える夜から抜け出せない理由

春キャンプの夜の寒さを知っている人に知ってほしい

春キャンプの夜の寒さを知っている人向け“ハイパワーコンパクトストーブ”

AI

わずか3ヶ月で累計4,500個売れた、春キャンプの"隠れた必需品"の正体

created with craft

なぜ、同じ春キャンプなのに、あの人のテントだけいつも暖かいのか?

あるキャンパーの荷物が9割ラクに! その理由とは...?

もう震えない!! 春の夜を楽しむ“新常識”🔥

同じ春キャンプなのに「快適な人」と「凍える人」を分けた、たった一つの違い

「昼は半袖、夜は極寒...」なんて経験ありませんか?

[🚩実測データ]気温4.8°C→17.4°C。これ、何が起きたと思いますか?

昼20°C、夜5°C以下。その差なんと15°C以上——これが春キャンプの現実です。

なぜ春キャンプで毎回、想定外の寒さに震えることになるのか?

「春だから暖かいはず」——そう思って係争できたら、夜中に震えてた経験ありませんか?

「春は暖かいし大丈夫」——このひと言が、春キャンプの夜を地獄にしていた

[⚠️注意] 春キャンプに"暖房なし"で行こうとしているなら、これだけは読んでおいてください...

その差、15°C以上。あなたは知っていましたか?

95%の人が見落としている“春キャンプの盲点”

春キャンプ最大の落とし穴

春は暖かい? それ、本当ですか?

HL分類別・ボディーコピーたたき

- 問題-寒暖差
  - **寒暖差の激しい春キャンプなのに「快適な人」と「凍える人」を分けた、たった一つの違い/*🐵⚡②**
  - なぜ春キャンプで毎回、想定外の寒さに震えることになるのか?
  - [⚠️注意] 春キャンプに"暖房なし"で行こうとしているなら、これだけは読んでおいてください...
  - 昼20°C→夜5°C以下。その差、15°C。それでも暖房なしで行きますか?
  - 95%の人が見落としている“春キャンプの盲点”
  - 春は暖かい? それ、本当ですか?
  - 春キャンプで9割のキャンパーがやってしまう、暖房選びの致命的な間違い
  - 春キャンプのたびに「なんでこんなに寒いんだ...」と思ったことはありませんか?
  - **「春は暖かいし大丈夫」——このひと言が、春キャンプの夜を地獄にしていた/*⚡③**
  - 「春は暖かい」——その“思い込み”が、あなたを震えさせる。

created with craft

- 春キャンプ最大の落とし穴
- **「春だから暖かいはず」——そう思って軽装で来たら、夜中に震えてた経験ありませんか? /*⚡**
- 春の寒暖差に、毎回裏切られていませんか?
- 問題-ギア
  - 重くてかさばる暖房ギアをキャンプに持っていくのに、もう疲れませんか?
  - 小型ストーブの暖房性能の低さにうんざりしていませんか?
  - そろそろムダなギアを買うリスクを節約しませんか?
  - 「コンパクトだけど全然暖かくない…」また失敗ギアを買ってしまう前に読んでください
- 解決方法-抽象的
  - キャンパー4500人が選んだ春の寒暖差を解決する方法
  - 春の寒暖差を解決できる実証済みの方法とは?
  - 春の寒さを解消する最も手軽な方法
  - ついに、大げさな暖房ギアなしで肌寒い春キャンプの夜を快適に過ごすことが可能に
  - **もう震えない!! 春の夜を楽しむ“新常識”🔥 /*⚡**
  - どうやって春の10°C以上の寒暖差をなくすことが出来たのか?
  - なぜ寒暖差が15°Cから0°Cになったのか?
  - 多くの人が、春キャンプの凍える夜から抜け出せない理由
  - **なぜ、同じ春キャンプなのに、あの人のテントだけいつも暖かいのか? /*🐵 ⚡**
  - あるキャンパーの荷物が9割ラクに！その理由とは…?
  - 15°C以上の寒暖差をかつてないほど手軽に解消する
  - 春キャンプの寒暖差　ガタガタ震えて体調を崩すのをやめませんか?
- 解決方法-ギア
  - 重たい運搬や収納スペースに悩まされることなしで圧倒的な温かさを保証
  - 春キャンパーのためのお悩み解決ギアが登場
  - 春キャンプの寒さを知っているキャンパーのためのギアが登場
  - 重くなく・場所を取らず・ハイパワー、唯一のストーブ
  - あの大人気ギアが春キャンプを快適にする３つの理由
  - 新！春キャンプ専用 暖房ギア
  - **わずか3ヶ月で累計4,500個売れた、春キャンプの"隠れた必需品"の正体/*🐵 ⚡ ⑤**
  - **コンパクトなのに“〇〇な”アイテムで、春のキャンプを快適に過ごす/*⚡ ④**
- 好奇心（その他）
  - **[▶実測データ]気温4.8°C→17.4°C。これ、何が起きたと思いますか? /*🐵 ⚡ ①**
  - 知らずにやっている春キャンプの間違ったギア選び
- 驚異の事実
  - ご存じですか?　春キャンプの落とし穴
  - 昼20°C、夜5°C以下。その差なんと15°C以上——これが春キャンプの現実です。
  - その差、15°C以上。あなたは知っていましたか?

created with craft

- 春は暖かい? それ、本当ですか?

おさるGen選別＆ボディーコピー

問題-寒暖差

- 寒暖差の激しい春キャンプなのに「快適な人」と「凍える人」を分けた、たった一つの違い/*🐵⚡②
  - AI

    ＜おさる＞
    同じ春キャンプなのに、あの人のテントだけ暖かい理由。
    大型ストーブなし。

    でも凍えない。

    その違いは、たった一つ。

    ▶ その正体はこちら
    ＝＝＝＝＝＝＝＝＝＝＝＝＝＝
    ＜Gen＞
    その違いは、「暖房ギアの選び方」だけ。

    凍えている人 →
    大型ストーブは重くて持ってこれない
    小型ストーブは使ってみたら全然暖かくない

    結果、焚き火が落ち着いた瞬間に一気に凍える

    快適な人 →
    コンパクトなのに圧倒的な暖房性能の 『SNOW GLOW』を1台持ってきただけ。

    春の昼夜の気温差は、15°C以上。
    その現実に、正面から向き合った1台が
    あなたの春キャンプを、変えます。

    ▼詳しくはこちら

  - ブラッシュアップ

    同じキャンプ場
    同じ気温

    なのに、
    あの人のテントだけ暖かい

created with craft

その違いは、シンプル。

✖重くて持って行けない大型ストーブ
✖つけても物足りない小型ストーブ
ではなく、

コンパクトなのに圧倒的な暖房性能の
『SNOW GLOW』を1台持ってきただけ。

春の昼夜の気温差は、15°C以上。
その現実に、正面から向き合った1台が
あなたの春キャンプを、変えます。
4,500人のキャンパーに選ばれた理由、見てください。

▼ 4,500人が選んだ理由を見る

- 「春は暖かいし大丈夫」——このひと言が、春キャンプの夜を地獄にしていた/*⚡③
  - AI

    ＜おさる＞
    「春は暖かいし大丈夫」——このひと言が、夜を地獄にしていた。
    ＜おさる＞
    昼20°C。
    夜5°C以下。
    その差15°C以上。
    寒さの原因は“季節”じゃない。
    ▶ 春の寒暖差対策を見る
    ＝＝＝＝＝＝＝＝＝＝＝
    ＜Gen＞
    春の日中は20°C。
    半そでで過ごせるくらい暖かい。
    だから、暖房なんて要らないと思ってた。
    でも夜になると——
    一気に5°C以下。
    焚き火が落ち着いた瞬間、全身が震え始める。
    「なんでこんなに寒いんだ…」
    春の昼夜の寒暖差は、最大15°C以上。
    これを知らずに行くと、毎回同じ失敗を繰り返します。
    でも、もう大丈夫。
    コンパクトなのに驚くほど暖かい
    『SNOW GLOW』が、その夜を変えます。

created with craft

▼ 詳しくはこちら

- ▼ ブラッシュアップ
  「春は暖かいし大丈夫」——このひと言が、夜を地獄にしていた。

  春の日中は20°C。
  半そので過ごせるくらい暖かい。

  だから、暖房なんて要らないと思ってた。

  でも夜になると——
  一気に5°C以下。

  焚き火が落ち着いた瞬間、全身が震え始める。
  「なんでこんなに寒いんだ…」

  春の昼夜の寒暖差は、最大15°C以上。
  これを知らずに行くと、毎回同じ失敗を繰り返します。

  その失敗を終わらせたのが——
  コンパクトなのに、驚くほど暖かい『SNOW GLOW』。

  春の夜が、「耐える夜」から「楽しい夜」に変わります。

  ▼ 春の夜を「楽しい夜」に変える

- ▼ 「春だから暖かいはず」——そう思って軽装で来たら、夜中に震えてた経験ありませんか? /*⚡
  - ▼ AI
    ＜おさる＞
    「軽装で来たら、夜中に震えてた…」経験ありませんか?
    春の寒暖差は想像以上。
    小型＝寒い
    大型＝重い
    その常識、終わりです。

created with craft

▶ 解決策を見る

＝＝＝＝＝＝＝＝＝＝＝＝＝

昼20°C→夜5°C以下。その差15°C。
それでも“暖房なし”で行きますか?
春キャンプ最大の盲点。
▶ 対策はこちら

＝＝＝＝＝＝＝＝＝＝＝＝＝
＜Gen＞
その経験、春キャンパーあるあるです。
昼間はポカポカ陽気。
「今日は暖かいな」と油断していたら——
夜、焚き火が落ち着いた瞬間に一気に冷える。
気づいたら寝袋の中で震えてる。
楽しいはずの夜が、「早く朝になってくれ」に変わる。
春の昼夜の寒暖差は、最大15°C以上。
もうその失敗を繰り返さないために。
コンパクトなのに驚くほど暖かい
『SNOW GLOW』を、知ってください。
▼ 詳しくはこちら

▼ ブラッシュアップ
「春だからと軽装で来て、夜中に震えた…」そんな経験ありませんか?
その経験、春キャンパーあるあるです。

昼間はポカポカ陽気。
半そでで、「今日は暖かいな」と油断していたら——

夜、焚き火が落ち着いた瞬間に一気に冷える。
春の昼夜の寒暖差は、最大15°C以上。

気づいたら寝袋の中でガタガタ震え、
「早く朝になれ」と願う時間。

この失敗、正直申したくないですよね?

コンパクトなのに驚くほど暖かい
『SNOW GLOW』がその答えです

created with craft

▼ 答えの詳細を見る

解決方法-抽象的

- ▼ もう震えない!! 春の夜を楽しむ“新常識”🔥 /*⚡
  - ▼ AI

    ＜おさる＞
    もう震えない。春の夜を楽しむ“新常識”。

    寒さに耐える夜から

    炎を楽しむ夜へ。

    荷物は増やさず、暖かさだけ増やす。

    ▶ チェックする

    ＝＝＝＝＝＝＝＝＝＝＝＝＝

    ＜Gen＞
    春キャンプの夜は、寒くて当たり前——
    そう思っていませんか?

    実は、それは思い込みです。
    コンパクトなのに圧倒的な暖房性能を持つ
    『SNOW GLOW』を1台持っていくだけで

    ✅焚き火が消えた後も、暖かい
    ✅寝る直前まで、外で過ごせる
    ✅朝まで快適に眠れる

    そんな春キャンプが、当たり前になります。

    3ヶ月で4,500個。
    95.7%が「買ってよかった」と実感した理由を
    ぜひ確かめてみてください。

    ▼ 詳しくはこちら
  - ▼ ブラッシュアップ

    春キャンプの夜は、寒くて当たり前——
    そう思っていませんか?

    それ、思い込みです。

    コンパクトなのに圧倒的な暖房性能を持つ
    『SNOW GLOW』を1台持っていくだけで

    ✅焚き火が消えた後も、暖かい
    ✅寝る直前まで、外でゆっくりできる
    ✅朝までぐっすり快眠

created with craft

そんな春キャンプが、当たり前になります。

3ヶ月で4,500個。
95.7%が「買ってよかった」と実感した理由を
ぜひ確かめてみてください。

▼選ばれている理由を見る

▼ なぜ、同じ春キャンプなのに、あの人のテントだけいつも暖かいのか? /*🐵⚡

▼ AI

＜おさる＞
同じ春キャンプなのに、あの人のテントだけ暖かい理由。

大型ストーブなし。

でも凍えない。

その違いは、たった一つ。

▶ その正体はこちら
＝＝＝＝＝＝＝＝＝＝＝＝＝
＜Gen＞
秘密は、たった1台の"あるギア"でした。

大型ストーブじゃない。
でも、小型の頼りないストーブでもない。

コンパクトなのに、30分でテント内を
12.6°Cも上昇させる暖房性能を持った
『SNOW GLOW』を持っているだけ。

荷物は増えない。
車のちょっとした隙間にスッと入る。
設置も片付けも、あっという間。

なのに、夜の快適さが別次元。

春の夜を、「暖かく楽しむ側」に
あなたもなれます。

▼詳しくはこちら

▼ ブラッシュアップ

同じ春キャンプなのに、あの人のテントだけいつも暖かい。
秘密は、たった1台の"あるギア"でした。

大型ストーブじゃない。
でも、頼りない小型ストーブでもない。

created with craft

コンパクトなのに、
たった30分でテント内を12.6°Cも上昇させる。

それが『SNOW GLOW』。

荷物は増えない。
車のちょっとした隙間にスッと入る。
設置も片付けも、あっという間。
なのに、夜の快適さは別次元。

あなたも春の夜を、「暖かく楽しむ側」へ

▼詳しくはこちら

解決方法-ギア

- ▼ わずか3ヶ月で累計4,500個売れた、春キャンプの"隠れた必需品"の正体/*🧐 ⚡ ⑤
  - ▼ AI

    ＜おさる＞
    わずか3ヶ月で4,500個売れた“春の隠れ必需品”とは?
    満足度95.7%。
    レビュー4.67。
    春キャンパーが選んだ理由があります。
    ▶詳細はこちら
    ＝＝＝＝＝＝＝＝＝＝＝＝＝
    ＜Gen＞
    なぜ、こんなに売れているのか。
    理由はシンプルです。
    「春キャンプの夜の寒さ」という
    誰もが困っているのに、 誰も完璧に解決できていなかった問題を
    たった1台で解決してくれるから。
    ✔ コンパクトで持ち運びラクラク
    ✔ たった30分でテント内が12.6°C上昇
    ✔ 初心者でも簡単に使える
    ✔ 300件超のレビュー、評価4.67
    その正体は——『SNOW GLOW』。
    春の夜、もう震える必要はありません。
    ▼詳しくはこちら

created with craft

- ブラッシュアップ

  わずか3ヶ月で4,500個
  なぜ、ここまで売れているのか?

  理由は1つ

  「春キャンプの夜の寒さ」という
  みんなが困っていた問題を
  たった1台で解決したから。

  ✔ コンパクトで持ち運びラクラク
  ✔ たった30分でテント内が12.6°C上昇
  ✔ 火をつけるだけ初心者でも簡単に使える
  ✔ 300件超のレビュー、評価4.67

  その正体は——『SNOW GLOW』。

  春の夜、もう震える必要はありません。

  ▼ 詳細をチェック

- コンパクトなのに“〇〇な”アイテムで、春のキャンプを快適に過ごす/*⚡ ④
  - AI

    ＜おさる＞
    重い暖房ギアにうんざりしていませんか?

    でも小型は寒い。

    そのジレンマ、終わらせませんか?

    ▶ 詳しく見る
    ＝＝＝＝＝＝＝＝＝＝＝
    ＜Gen＞
    〇〇の答えは、「驚くほど暖かい」。

    見た目は小さい。
    でも、火をつけた瞬間——

    その暖かさに、誰もが驚きます。

    「こんなに小さいのに、こんなに暖かいの? 」

    春キャンプの夜、昼夜の気温差は15°C以上。

    大型ストーブは重くて邪魔。
    小型ストーブは暖かくない。

    そのどちらでもない答えが、『SNOW GLOW』。

    3ヶ月で4,500個。
    95.7%が「買ってよかった」と実感。

created with craft

春の夜の常識が、変わり始めています。
▼詳しくはこちら

- ▼ ブラッシュアップ
  コンパクトなのに“〇〇な”アイテムで、春のキャンプを快適に過ごす

  〇〇の答えは、「驚くほど暖かい」。

  見た目は小さい。
  でも、火をつけた瞬間——

  その暖かさに、誰もが驚きます。

  「こんなに小さいのに、こんなに暖かいの？」
  春キャンプの夜、昼夜の気温差は15°C以上。

  大型ストーブは重くて邪魔。
  小型ストーブは暖かくない。

  その「どっちもダメ」
  を解決したのが、『SNOW GLOW』。

  3ヶ月で4,500個。
  95.7%が「買ってよかった」と実感。
  春の夜の常識が、変わり始めています。

  ▼詳しくはこちら

好奇心（その他）

- ▼ [🚩実測データ]気温4.8°C→17.4°C。これ、何が起きたと思いますか？ /*🐵⚡①
  - ▼ AI
    ＜おさる＞
    🚩 気温4.8°C→17.4°C。これ、何が起きたと思いますか?
    春キャンプの夜。
    油断すると一気に5°C以下。
    でも、たった30分でテント内が＋12.6°C。
    “小さいのに本気で暖かい”ってこういうこと。

created with craft

▶ 続きはこちら

＝＝＝＝＝＝＝＝＝＝＝＝＝＝＝
＜Gen＞
答えは、1台のコンパクトなストーブ。
春キャンプの夜、テント内の気温は4.8°C。
正直、普通に寒い。
でも——たった30分後、17.4°Cまで上昇。
「小さいのに、こんなに暖かくなるの？」
その正体は、わずか3ヶ月で4,500個売れた
春キャンプ専用の暖房ギア『SNOW GLOW』。
コンパクトだから持ち運びもラクラク。
なのに、暖房性能は本物。
春の夜が、変わります。
▼ 詳しくはこちら

▼ ブラッシュアップ

🚩 気温4.8°C→17.4°C。これ、何が起きたと思いますか?
答えは、1台のコンパクトなストーブ。

寒暖差の激しい春キャンプ
昼は20°Cでも夜は5°C以下にも…

正直、普通に寒い。

でも——たった30分後、
テント内は17.4°Cまで上昇。

感覚じゃない。
実際に計測した数字です。

“小さいのに本気で暖かい”
春キャンプ専用の暖房ギア『SNOW GLOW』。

それが、わずか3ヶ月で4,500個売れた理由

あなたの春キャンプの夜が、変わります。

▼ SNOW GLOWの詳細を見る

created with craft

HL・ボディーコピー・バナー画像

問題-寒暖差

HL：寒暖差の激しい春キャンプなのに「快適な人」と「凍える人」を分けた、たった一つの違い🐵⚡②

- ▼ body copy

  同じキャンプ場
  同じ気温
  なのに、
  あの人のテントだけ暖かい

  その違いは、シンプル。

  ✖重くて持って行けない大型ストーブ
  ✖つけても物足りない小型ストーブ
  ではなく、

  コンパクトなのに圧倒的な暖房性能の
  『SNOW GLOW』を1台持ってきただけ。

  春の昼夜の気温差は、15°C以上。
  その現実に、正面から向き合った1台が
  あなたの春キャンプを、変えます。
  4,500人のキャンパーに選ばれた理由、見てください。

  ▼ 4,500人が選んだ理由を見る

HL：「春は暖かいし大丈夫」——このひと言が、春キャンプの夜を地獄にしていた/*⚡③

- ▼ body copy

  「春は暖かいし大丈夫」——このひと言が、夜を地獄にしていた。

  春の日中は20°C。
  半そでで過ごせるくらい暖かい。

  だから、暖房なんて要らないと思ってた。

created with craft

でも夜になると——
一気に5°C以下。

焚き火が落ち着いた瞬間、全身が震え始める。
「なんでこんなに寒いんだ…」

春の昼夜の寒暖差は、最大15°C以上。
これを知らずに行くと、毎回同じ失敗を繰り返します。

その失敗を終わらせたのが——
コンパクトなのに、驚くほど暖かい『SNOW GLOW』。

春の夜が、「耐える夜」から「楽しい夜」に変わります。

▼ 春の夜を「楽しい夜」に変える

HL：「春だから暖かいはず」——そう思って軽装で来たら、夜中に震えてた経験ありませんか? / *⚡

▼ body copy

「春だからと軽装で来て、夜中に震えた…」そんな経験ありませんか?
その経験、春キャンパーあるあるです。

昼間はポカポカ陽気。
半そでで、「今日は暖かいな」と油断していたら——

夜、焚き火が落ち着いた瞬間に一気に冷える。
春の昼夜の寒暖差は、最大15°C以上。

気づいたら寝袋の中でガタガタ震え、
「早く朝になれ」と願う時間。

この失敗、正直申したくないですよね?

コンパクトなのに驚くほど暖かい
『SNOW GLOW』がその答えです

▼ 答えの詳細を見る

created with craft

解決方法-抽象的

HL：もう震えない!! 春の夜を楽しむ“新常識”🔥　/*⚡

▼ body copy

春キャンプの夜は、寒くて当たり前——
そう思っていませんか?

それ、思い込みです。

コンパクトなのに圧倒的な暖房性能を持つ
『SNOW GLOW』を1台持っていくだけで

✅焚き火が消えた後も、暖かい
✅寝る直前まで、外でゆっくりできる
✅朝までぐっすり快眠

そんな春キャンプが、当たり前になります。

3ヶ月で4,500個。
95.7%が「買ってよかった」と実感した理由を
ぜひ確かめてみてください。

▼選ばれている理由を見る

HL：なぜ、同じ春キャンプなのに、あの人のテントだけいつも暖かいのか? /*🐵⚡

▼ body copy

同じ春キャンプなのに、あの人のテントだけいつも暖かい。
秘密は、たった1台の"あるギア"でした。

大型ストーブじゃない。
でも、頼りない小型ストーブでもない。

コンパクトなのに、
たった30分でテント内を12.6°Cも上昇させる。

それが『SNOW GLOW』。

created with craft

荷物は増えない。
車のちょっとした隙間にスッと入る。
設置も片付けも、あっという間。
なのに、夜の快適さは別次元。

あなたも春の夜を、「暖かく楽しむ側」へ

▼ 詳しくはこちら

解決方法-ギア

HL：わずか3ヶ月で累計4,500個売れた、春キャンプの"隠れた必需品"の正体/*🐵⚡⑤

- ▼ body copy

  わずか3ヶ月で4,500個
  なぜ、ここまで売れているのか?

  理由は1つ

  「春キャンプの夜の寒さ」という
  みんなが困っていた問題を
  たった1台で解決したから。

  ✔ コンパクトで持ち運びラクラク
  ✔ たった30分でテント内が12.6°C上昇
  ✔ 火をつけるだけ初心者でも簡単に使える
  ✔ 300件超のレビュー、評価4.67

  その正体は——『SNOW GLOW』。
  春の夜、もう震える必要はありません。

  ▼ 詳細をチェック

HL：コンパクトなのに“〇〇な”アイテムで、春のキャンプを快適に過ごす/*⚡④

- ▼ body copy

  コンパクトなのに“〇〇な”アイテムで、春のキャンプを快適に過ごす

created with craft

〇〇の答えは、「驚くほど暖かい」。

見た目は小さい。
でも、火をつけた瞬間——

その暖かさに、誰もが驚きます。

「こんなに小さいのに、こんなに暖かいの？」
春キャンプの夜、昼夜の気温差は15°C以上。

大型ストーブは重くて邪魔。
小型ストーブは暖かくない。

その「どっちもダメ」
を解決したのが、『SNOW GLOW』。

3ヶ月で4,500個。
95.7%が「買ってよかった」と実感。
春の夜の常識が、変わり始めています。

▼詳しくはこちら

好奇心（その他）

HL：[🚩実測データ]気温4.8°C→17.4°C。これ、何が起きたと思いますか？ /*🐵⚡①

▼ body copy

🚩 気温4.8°C→17.4°C。これ、何が起きたと思いますか?
答えは、1台のコンパクトなストーブ。

寒暖差の激しい春キャンプ
昼は20°Cでも夜は5°C以下にも…

正直、普通に寒い。

でも——たった30分後、
テント内は17.4°Cまで上昇。

created with craft

感覚じゃない。
実際に計測した数字です。

“小さいのに本気で暖かい”
春キャンプ専用の暖房ギア『SNOW GLOW』。

それが、わずか3ヶ月で4,500個売れた理由

あなたの春キャンプの夜が、変わります。

▼ SNOW GLOWの詳細を見る

バナー候補

GigaFile（ギガファイル）便
無料大容量 ファイル転送サービス GigaFile（ギガファイル）便！ 「３日～１００日」選べる７種類の...
Author 株式会社ギガファイル

◆優佑修正版

問題-寒暖差

HL：寒暖差の激しい春キャンプなのに「快適な人」と「凍える人」を分けた、たった一つの違い🐵⚡②

- ▼ 見出し
  - ▼ 【春キャンプの夜に大活躍！】4,500人が選んだ暖房器具🔥

created with craft

▼ body copy

急に冷えこむ、春キャンプの夜。同じキャンプ場、同じ気温。なのに、あの人のテントだけ暖かい。その違いは、シンプル。ある一つの『アイテム』を持っていただけ。

created with craft

春キャンプの昼夜の気温差は15°C以上になることもあります。
その現実に、正面から向き合った1台があなたの春キャンプの夜を変えます。

すでに4,500人のキャンパーが選んだ理由を知りたい方は、詳細をご覧ください。

HL：「春は暖かいし大丈夫」——このひと言が、春キャンプの夜を地獄にしていた/*⚡ ③

- 見出し
  - 【春キャンプの夜に大活躍！】ある一つのアイテムとは?

- body copy

「春は暖かいし大丈夫」——このひと言が、夜を地獄にしていた。春の日中は20°C。
半そでで過ごせるくらい暖かい。 だから、暖房なんて要らないと思ってた。

created with craft

でも夜になると——
一気に5°C以下。

焚き火が落ち着いた瞬間、全身が震え始める。
「なんでこんなに寒いんだ…」

春の昼夜の寒暖差は、最大15°C以上。
これを対策せずに行くと、毎回同じ失敗を繰り返します。

その失敗を終わらせたのが——
コンパクトなのに、驚くほど暖かい“ある一つのアイテム”。

春の夜が、「耐える夜」から「楽しい夜」に変わります。

“ある一つのアイテム”とは?

HL：「春だから暖かいはず」——そう思って軽装で来たら、夜中に震えてた経験ありませんか? /* ⚡

- 見出し
  - 【春キャンプの夜に大活躍！】ある一つのアイテムとは?
- body copy

  「春だから大丈夫」と軽装で来て、夜中に震えた…。そんな経験ありませんか? 実はこれ、“春キャンパーあるある”です。 昼間はポカポカ陽気。 半そでで、「今日は暖かいな」と油断していたら——

  夜、焚き火が落ち着いた瞬間に一気に冷える。
  春の昼夜の寒暖差は、最大15°C以上。

  気づいたら寝袋の中でガタガタ震え、 「早く朝になれ」と願う時間。
  この失敗、正直もうしたくないですよね?

  そんな悩みを解決する
  “ある一つのアイテム”とは?

created with craft

解決方法-抽象的

HL：もう震えない!! 春の夜を楽しむ“新常識”🔥　/*⚡

- ▼ body copy

  春キャンプの夜は、寒くて当たり前——
  そう思っていませんか?

  それ、思い込みです。

  コンパクトなのに圧倒的な暖房性能を持つ
  『SNOW GLOW』を1台持っていくだけで

  ✅焚き火が消えた後も、暖かい
  ✅寝る直前まで、外でゆっくりできる
  ✅朝までぐっすり快眠

  そんな春キャンプが、当たり前になります。

  3ヶ月で4,500個。
  95.7%が「買ってよかった」と実感した理由を
  ぜひ確かめてみてください。

  ▼選ばれている理由を見る

HL：なぜ、同じ春キャンプなのに、あの人のテントだけいつも暖かいのか? /*🐵⚡

- ▼ 見出し
  - ▼ たった1台の"あるギア"とは?

- ▼ body copy

created with craft

同じ春キャンプなのに、あの人のテントだけいつも暖かい。
秘密は、たった1台の"あるギア"でした。

大型ストーブじゃない。
でも、頼りない小型ストーブでもない。

コンパクトなのに、
たった30分でテント内を12.6°Cも上昇させる。

それが、たった1台の"あるギア"

荷物は増えない。
車のちょっとした隙間にスッと入る。
設置も片付けも、あっという間。
なのに、夜の快適さは別次元。

たった1台の"あるギア"とは?

▼

解決方法-ギア

HL：たった3ヶ月で累計4,500個売れた、ある一つのアイテム/*🐵⚡⑤

- ▼ 見出し
  - ▼ たった3ヶ月で累計4,500個売れた、ある一つのアイテムとは?

created with craft

- body copy

  たった3ヶ月で、累計4,500個売れた、いま多くのキャンパーに選ばれている“ある一つのアイテム”。なぜ、ここまで売れているのか? 理由はとてもシンプルです。

  コンパクトなのに、驚くほど暖かい。

  春キャンプの夜は、想像以上に冷え込みます。
  昼は暖かくても、夜になると気温は一気に下がり、
  テントの中で寒さに震えた経験がある人も少なくありません。
  そんな「春キャンプの夜の寒さ」という問題を、たった1台で解決するストーブ。

  ✔ コンパクトな卓上サイズで持ち運びやすい
  ✔ わずか30分でテント内の温度が ＋12.6°C上昇
  ✔ 火をつけるだけで初心者でも簡単に使える
  ✔ レビュー300件以上、評価 4.67

  その正体は——
  ハイパワー・コンパクトストーブ『SNOW GLOW』。

  春の夜、もう寒さに震える必要はありません。
  気になる方は詳細をご覧ください。

HL：コンパクトなのに“〇〇な”アイテムで、春のキャンプを快適に過ごす/* ⚡ ④

- 見出し
  - コンパクトなのに“〇〇な”アイテム

created with craft

▼ body copy

コンパクトなのに“〇〇な”アイテムで、春のキャンプを快適に過ごす。
〇〇の答えは…

「驚くほど暖かい」。

見た目は小さい。
でも、火をつけた瞬間——

その暖かさに、誰もが驚きます。

「こんなに小さいのに、こんなに暖かいの? 」
春キャンプの夜、昼夜の気温差は15°C以上。

大型ストーブは重くてかさばる。
小型ストーブは暖かくない。

created with craft

その「どっちもダメ」を解決したのが、“ある一つのアイテム”

3ヶ月で4,500個売れた人気ギア！
95.7%が「買ってよかった」と実感。

“ある一つのアイテム”とは?

＝＝＝＝＝＝＝＝＝＝＝＝＝＝＝＝＝＝＝＝＝＝＝＝＝＝＝＝＝＝＝＝＝＝＝＝＝＝＝

上記まで広告入稿完了

＝＝＝＝＝＝＝＝＝＝＝＝＝＝＝＝＝＝＝＝＝＝

好奇心（その他）

HL：[🚩実測データ]気温4.8°C→17.4°C。これ、何が起きたと思いますか？ /*🐵⚡①

- 見出し
  - 【春キャンプの夜に大活躍！】4,500人が選んだ暖房器具🔥

- body copy
  春キャンプの夜。気温4.8°C→17.4°C。これ、何が起きたと思いますか?
  答えは、1台のコンパクトストーブ。

created with craft

寒暖差の激しい春キャンプ。
昼は20°Cでも夜は5°C以下にも…

正直、普通に寒い。

でも——たった30分後、
テント内は17.4°Cまで上昇。

感覚じゃない。
実際に計測した数字です。

“小さいのに本気で暖かい”
ハイパワーコンパクトストーブ
『SNOW GLOW』

わずか3ヶ月で4,500個売れたのには理由があります。
『SNOW GLOW』を手にすれば、あなたの春キャンプの夜が変わる！

気になる方は詳細をご覧ください。

created with craft