220kV 祯斧乙线 4603（色标：白色）N33 塔停电转检修。

220kV 祯斧乙线 4603（色标：白色）N31 塔停电转检修。

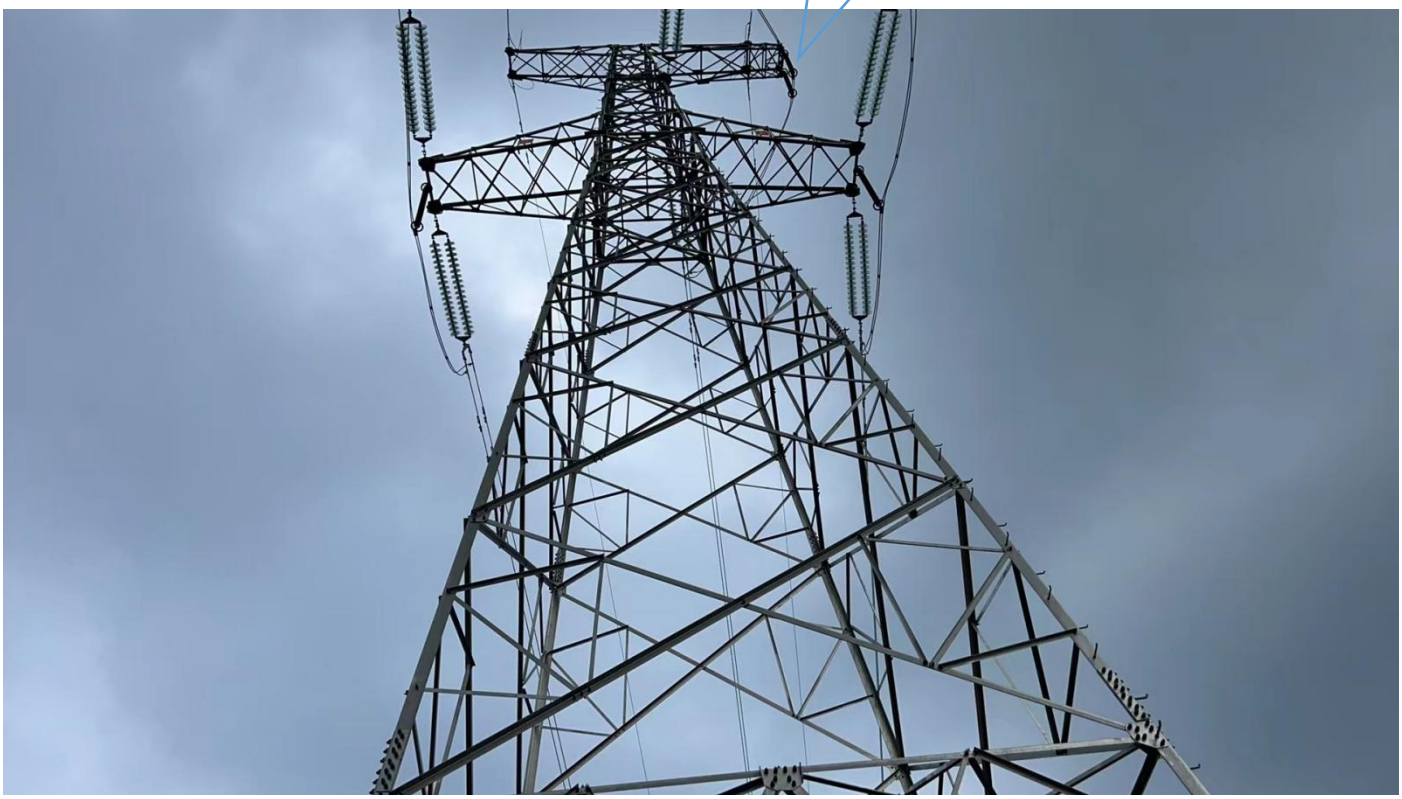

220kV 祯斧乙线 4603（色标：白色）N32 塔 C 相现场缺陷情况