MUZIGAE MANSION

Brand Story

코스메틱 '무지개맨션'
무지개맨션은 '무지개'와 다양성과 '맨션'의 공간을 결합하여, 각자의 개성으로 자신만의 공간을 채워가는 브랜드입니다. 일상의 모든 순간에서 영감을 얻으며, 존재 자 자신이 바로 '무지개' 인 것을 새로운 관점으로 재해석합니다. '오브제 코스메틱'다운서, 뷰티오브제 개념의 제품을 포함하는 도구로 삶의 고개들이 일상 속에서 편리지를 제워갈 수 있도록 돕고자 합니다.

직관성 사용성

Overview

무지개맨션은 감성한 바우할 아이덴티티를 가진 화장품 브랜드이자, 뷰티이다. 또는 이용자 입장에서 제품을 탐색하는 과정이 시간이 걸리지 않은 부분이 있었습니다. 브랜드 감성은 유지하되, 사용자가 제품을 더 편하게 탐색하고 정보를 직관적으로 얻을 수 있도록 개선하였습니다.

Tool

Ps HTML5 CSS3 CSS

Web

Main banner

사용자에게 익숙하지 않고 느린 속도가 가로 스크롤 보다을 세로 스크롤 보다으로 변경하여, 배너 사이에 삽입되어 있던 제품 영역을 제거해 효율이 증가는 문제를 개선했습니다. 또한 배너 이 한 번씩 전체 전환되도록 구성해 무지개맨션의 감성한 바우할에 관한 의 집중할 수 있도록 하였습니다.

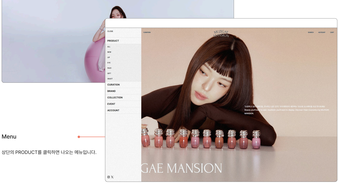

Menu

상단의 PRODUCT를 클릭하면 나오는 메뉴입니다.

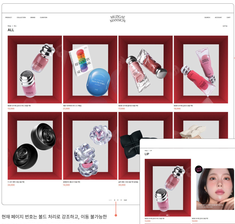

Product list page

기존의 마우스 휠에 서 한내용 확대 효과를 제거하고, 도수이 또 세로 제품의 경우 여러 장의 정보들을 넘기게 수 있도록 변경했습니다. 색조 제품은 실제 발색 확인이 구매 결정에 중요한 요소인 만큼 모델 컷과나 세 상이 잘 드러나는 이미지를 함께 제공해 발색에 대한 궁금증을 유발하고 상세 페이지 클릭을 유도할 수 있도록 했습니다.

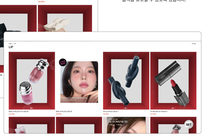

현재 페이지 번호는 붉은 서이로 강조하고, 이동 불가능한 previewst 버튼은 색상을 연하게 처리해 클릭 가능 여부를 시각적으로 구분했습니다.

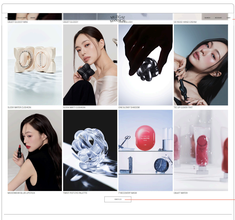

스크롤 시 본문 텍스트와 헤더로고, QNB는 가 겹쳐 가독성을 해치는 문제를 개선했습니다. 단색 배경을 적용하는 대신 흰색 처리를 통해 브랜드의 바우할 분위기를 유지하면서도 헤더 영역을 자연스럽게 구분했습니다.

Collection page

상단 콘텐츠와 더불어 배너 사이에 여백을 추가해 답답한 느낌을 개선하고 가독성을 높였습니다.

Event page

Account page

Search page

Cart page
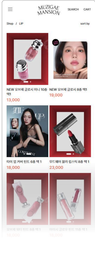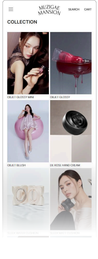
Mobile