hello I'm Okhi Sahrul Barkah

Come On, Take A Peek At My
UIUX DESIGN Portfolio

Perkenalan

Saya adalah mahasiswa tingkat akhir Teknik Informatika di Universitas Trunojoyo Madura dengan pengalaman lebih dari 2 tahun dalam industri teknologi informasi. Memiliki keahlian mendalam dalam bidang User Interface (UI) dan User Experience (UX)

Universitas Trunojoyo Madura

2021 – Now (Semester 8)

UIUX DESIGNER

Project/Business Analyst

Frontend Developer

Backend Developer

Print Design

Kesimpulan Kemampuan

Saya bisa mengerjakan proyek website besar dari mulai pembuatan WIREFRAME sampai dengan penggabungan frontend dan backend pada website

Penghargaan #1

Pemenang Sayembara Logo

Pemenang sayembara logo program studi Teknik Informatika tahun 2024, Lomba ini diikuti oleh umum

View More

TEKNIK INFORMATIKA
UNIVERSITAS TRUNOJOYO MADURA

Penghargaan #2

Juara 1 Web Design

Dalam kegiatan Lomba web design Gading Gethering and Awarding yang dilaksanakan oleh UKM Triple-C

View More

PIAGAM
PENGHARGAAN
042/SK/PAN_GADING/DIV.POSDM/CCC/KM-UTM/VI/2022

Diberikan Kepada

OKHI SAHRUL BARKAH

Sebagai Juara 1

Dalam kegiatan lomba Web Design Gading (Gathering and Awarding)
Tanggal 24 Juni 2022 yang diselenggarakan oleh
UKM Triple-C Masa Creative 2022

Bangkalan, 23 Juni 2022

Pembina UKM Triple-C	Ketua Umum	Kepala Divisi POSDM
Yudha Dwi Putra Negara, S. Kom., M. Kom	Nosia Khosyiana	Saiful Anwar

Penghargaan #3

Juara 2 UIUX DESIGN

Berperan sebagai ketua tim dan berhasil memenangkan juara 2 Lomba UIUX Design yang dilaksanakan secara Nasional

View More

SERTIFIKAT

241/D/SERTIFIKAT/PanPelTECHNOTAINMENT/UKMFT-ITC/FT-UTM/XI/2023

Sertifikat ini diberikan kepada :

Okhi Sahrul Barkah

sebagai **JUARA 2 Bidang UI/UX**

dalam acara TECHNOTAINMENT 2023 yang diselenggarakan oleh Unit Kegiatan Mahasiswa Fakultas Teknik Information Technology Center (UKMFT-ITC)

dengan tema :

"Creating Works for The Society 5.0 Era"

Ach.Khozaimi..S.Kom..M.Kom	Agung Prastiyo	M. Akmal Nabil Hibrizi
Pembina UKMFT-ITC	**Ketua Umum UKMFT-ITC**	**Ketua Pelaksana Technotainment**

Sertifikasi

1. The Complete Full-Stack Web Development Bootcamp
2. PHP with MySQL: Build 5 PHP and MySQL Projects
3. Belajar Dasar Pemograman Website

udemy

Certificate no: UC-22cc57a2-673b-49fd-9082-bbd812733ba7
Certificate url: ude.my/UC-22cc57a2-673b-49fd-9082-bbd812733ba7
Reference Number: 0004

CERTIFICATE OF COMPLETION

The Complete Full-Stack Web Development Bootcamp

Instructors Dr. Angela Yu, Developer and Lead Instructor

Okhi Sahrul Barkah

Date Feb. 6, 2025
Length 61.5 total hours

1

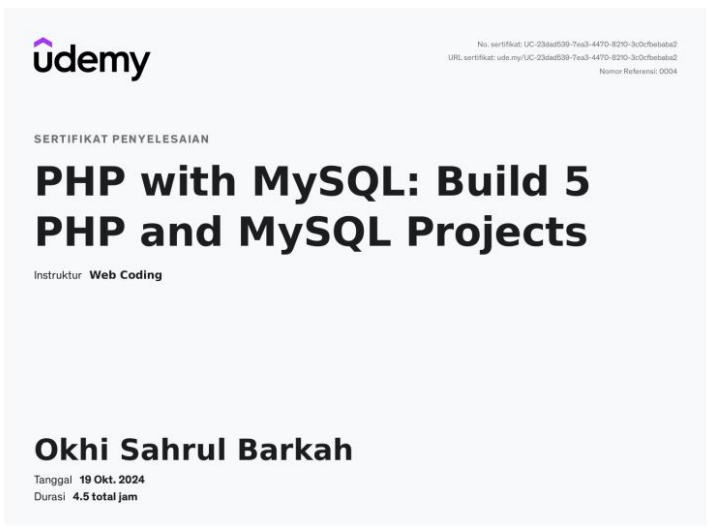
udemy

No. sertifikat: UC-23dadf539-7ea3-4470-8210-3c0cfbebabd2
URL sertifikat: ude.my/UC-23dadf539-7ea3-4470-8210-3c0cfbebabd2
Nomor Referensi: 0004

SERTIFIKAT PENYELESAIAN

PHP with MySQL: Build 5 PHP and MySQL Projects

Instruktur Web Coding

Okhi Sahrul Barkah

Tanggal 19 Okt. 2024
Durasi 4.5 total jam

2

dicoding

SERTIFIKAT KOMPETENSI KELULUSAN

N9ZO702L0ZG5

Diberikan kepada

Okhi Sahrul Barkah

Atas kelulusannya pada kelas

Belajar Dasar Pemrograman Web

01 Agustus 2022

Narenda Wicaksono
Chief Executive Officer
Dicoding Indonesia

Verifikasi Sertifikat
dicoding.com/certificates/N9ZO702L0ZG5
Berlaku hingga 01 Agustus 2025

3

Sertifikasi

4. Peserta Bootcamp UIUX Design
5. Mentor UI/UX Study Jam x Bootcamp 2023 Of GDSC UTM
6. Penyelesaian Magang di Nexvel Entertainment

KEMENTERIAN PENDIDIKAN, KEBUDAYAAN, RISET DAN TEKNOLOGI
UNIVERSITAS NEGERI SURABAYA
FAKULTAS TEKNIK

SERTIFIKAT

NOMOR : B/70321/UN.38.5/KM.10.04/2023
Diberikan kepada :

Okhi Sahrul Barkah

Atas Partisipasinya Sebagai

PESERTA

Bootcamp UI/UX Design X-PROJECT 9.0: TECH GENIUS 2023
"Break The Limit of Innovation and Build a Community of Innovative Younger Generation in The Digital Era"
Yang Diselengarakan oleh Himpunan Mahasiswa Rumpun Teknik Informatika, Fakultas Teknik, Universitas Negeri Surabaya
Pada 3 - 9 September 2023

Surabaya, 25 September 2023
Dekan Fakultas Teknik

Dr. Maspiyah, M. Kes.
NIP. 196404301990032013

4

Google Developer Student Clubs
Universitas Trunojoyo Madura

CERTIFICATE OF ACHIEVEMENT

This certificate is proudly present to:

Okhi Sahrul Barkah

As a mentor UI/UX Study Jam x Bootcamp 2023 of Google Developer Student Club Trunojoyo Madura University

#GDSCTrunojoyo #RiseTogether

DR. Fika Hastarita Rachman, S.T., M.Eng
Faculty Advisor

Aurelia Putri Yasmine
Lead of GDSC Trunojoyo 2023

5

SERTIFIKAT
PENYELESAIAN

DIBERIKAN KEPADA

OKHI SAHRUL BARKAH

*Karena sudah berhasil menjalani dan menyelesaikan **Program Magang Nexvel Entertainment** selama kurang lebih 3 bulan sejak Oktober 2022.*

Denpasar, 22 Januari 2023

CEO
Ari Fathurriza

UI/UX Lead
Thomas Budi Santosa

NEXVEL ENTERTAINMENT

6

WIREFRAME - SELESAI

PROJECT PLANTSKUY

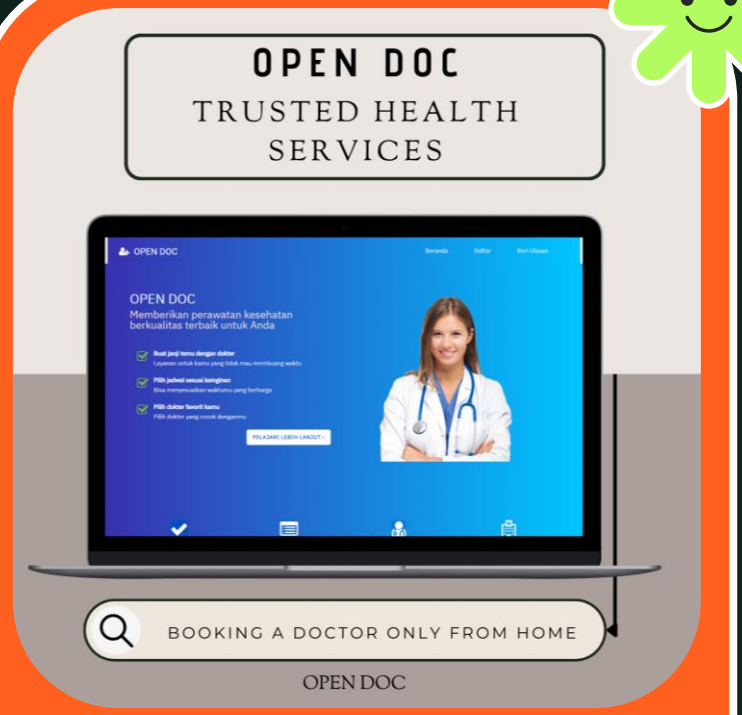

PROJECT OPENDOC

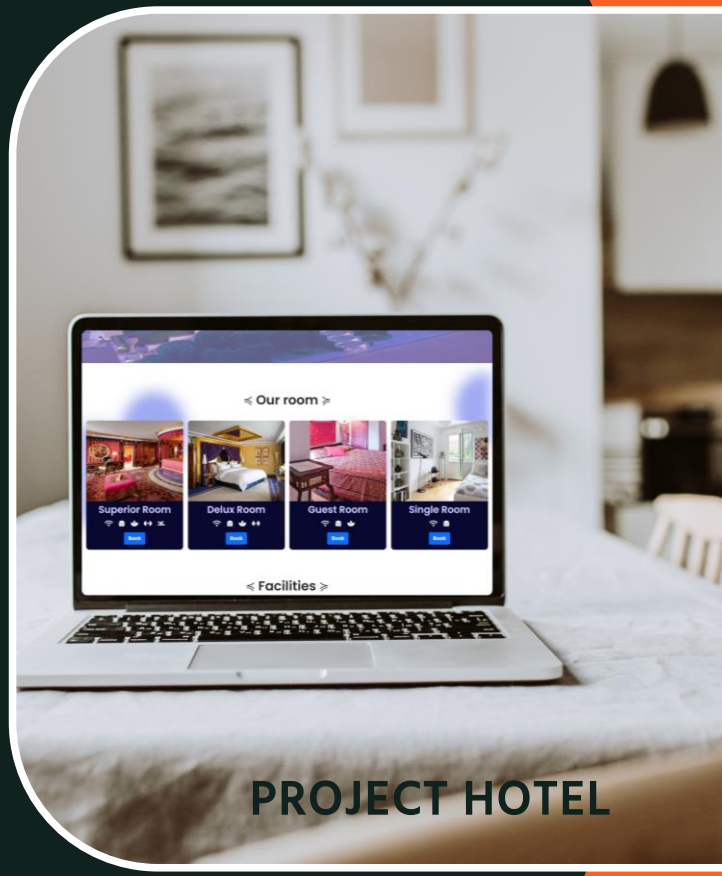

PROJECT HOTEL

MEMBUAT LOGO

#1 Logo KKN 28 UTM

Membuat Logo untuk Kelompok 28 KKN Tahun 2024

#2 SKRIPSIPLUS

Membuat Logo untuk bisnis Skripsiplus

#3 AGROCONNECT

Membuat logo aplikasi Agroconnect

MEMBUAT LOGO

#4 Logo Bisnis Pisang

Membuat Logo untuk bisnis Pisang Bacot Banana Coklat

#5 Logo Plantskuy

Membuat Logo untuk bisnis Plantskuy

#6 Logo Teknik Informatika

Membuat logo untuk program Studi Teknik Informatika Universitas Trunojoyo Madura

Print Design

#1 Atribut KKN

Mendesain mulai dari ID CARD, Lanyard sampai dengan Banner untuk KKN kelompok 28 UTM Tahun 2024

Okhi Sahrul Barkah

Testimonials

Testimoni Dari Ari Fathurriza,.,S.Kom Fouder of Nexvel Entertainment

Ari Fathurriza · Ke-1

Founder of Nexvel Entertainment | Game Director | Senior Augmented Reality Developer

28 Juni 2023, Ari adalah atasan langsung Okhi Sahrul

Okhi is a very nimble person and has a fast workflow. He easily understood the instructions and assignments I gave him while he was working. He is also a person who has high initiative and sometimes improvises the tasks given.

Hubungi Saya

Saya selalu siap menjadi bagian dari setiap kesempatan yang diberikan ke saya, saya akan berkontribusi penuh dan bertanggung jawab atas segala pekerjaan yang telah diberikan.

Hire Me

Email

okhisahrulbarkah@gmail.com

Phone

+62 858-1524-7008

LinkeIdn

Okhi Sahrul Barkah