Схема об’єму робіт вентиляції і кондиціонування.

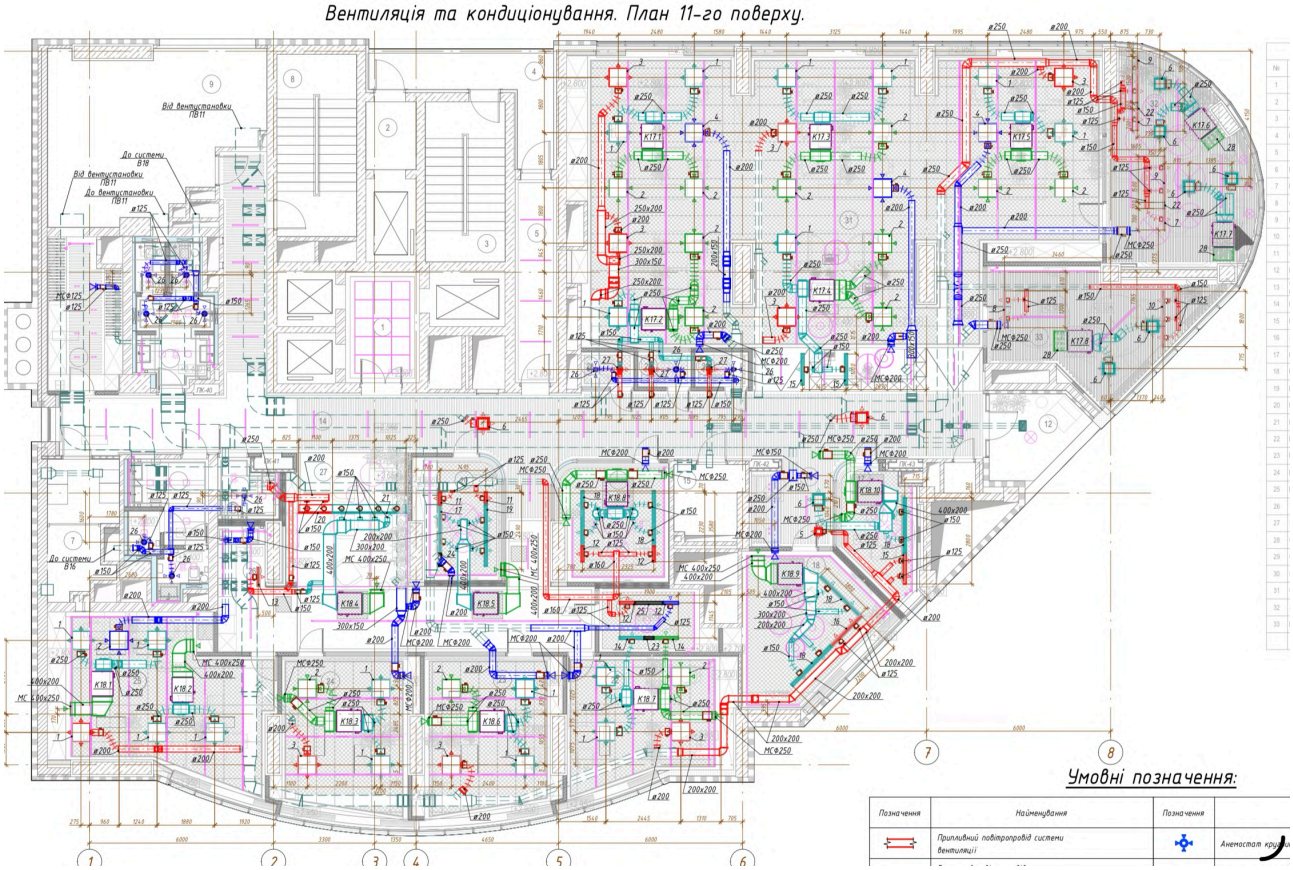

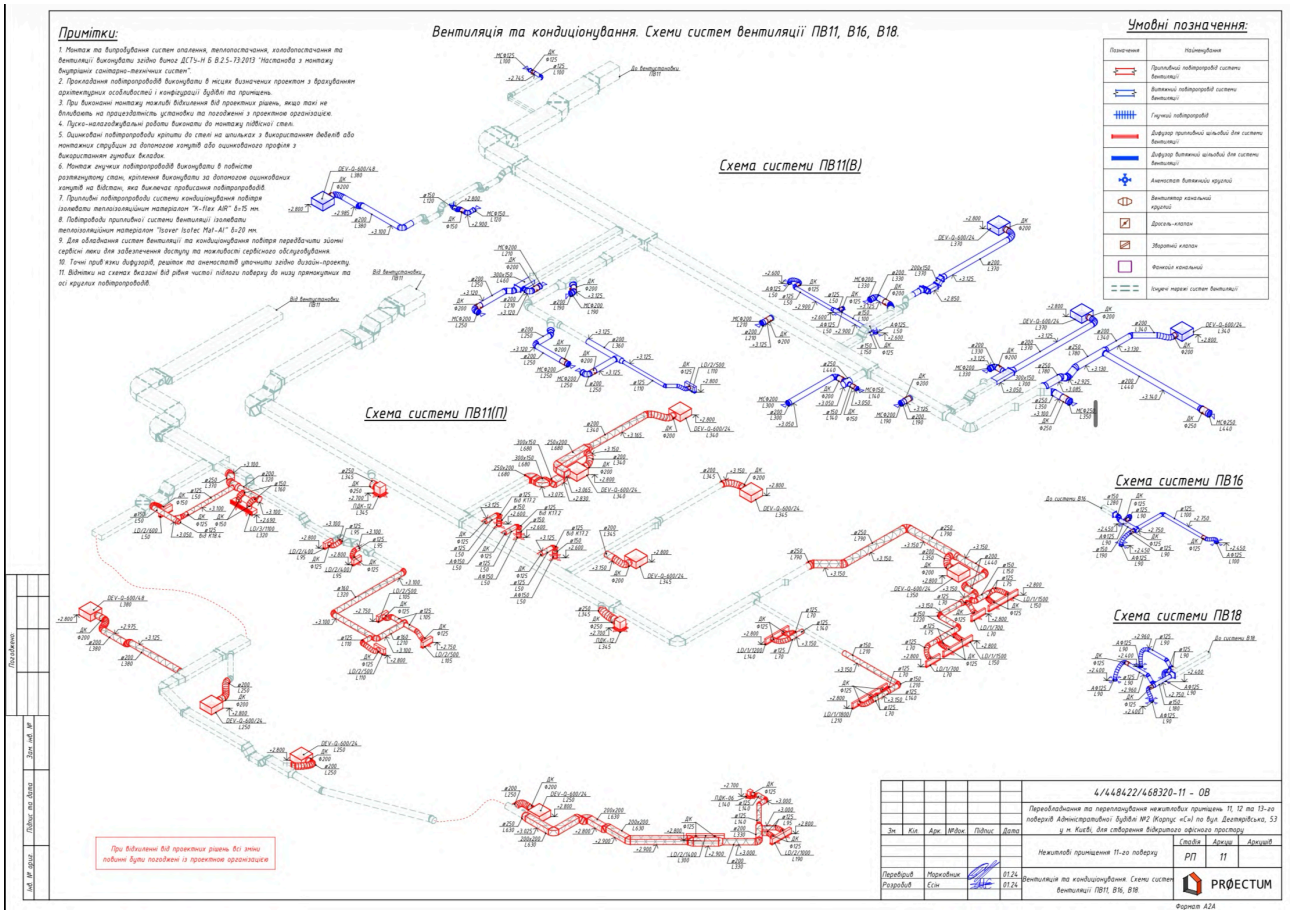
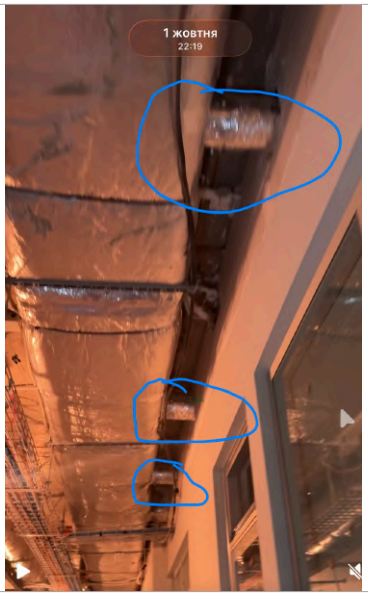
Фото з архіву робочого процесу: