พรมแดนขีดความสามารถของ AI ในกระบวนการวิจัย

แผนที่นำทางและคู่มือวิเคราะห์ข้อมูลเชิงลึกสำหรับนักวิจัยยุคใหม่

ข้อมูลล่าสุด:
เมษายน 2026

ขอบเขต:
การวิเคราะห์วงจรชีวิตงานวิจัย (Phase 1-4)

แกนหลัก:
ช่องว่างระหว่างการสร้างสรรค์และการตรวจสอบ

NotebookLM

รวดเร็วและไร้ขีดจำกัด

AI ทำหน้าที่เป็นผู้ควบคุมระบบ
ไม่ใช่แค่ผู้ช่วยเฉพาะจุดอีกต่อไป

หลุมพรางทางวิทยาศาสตร์

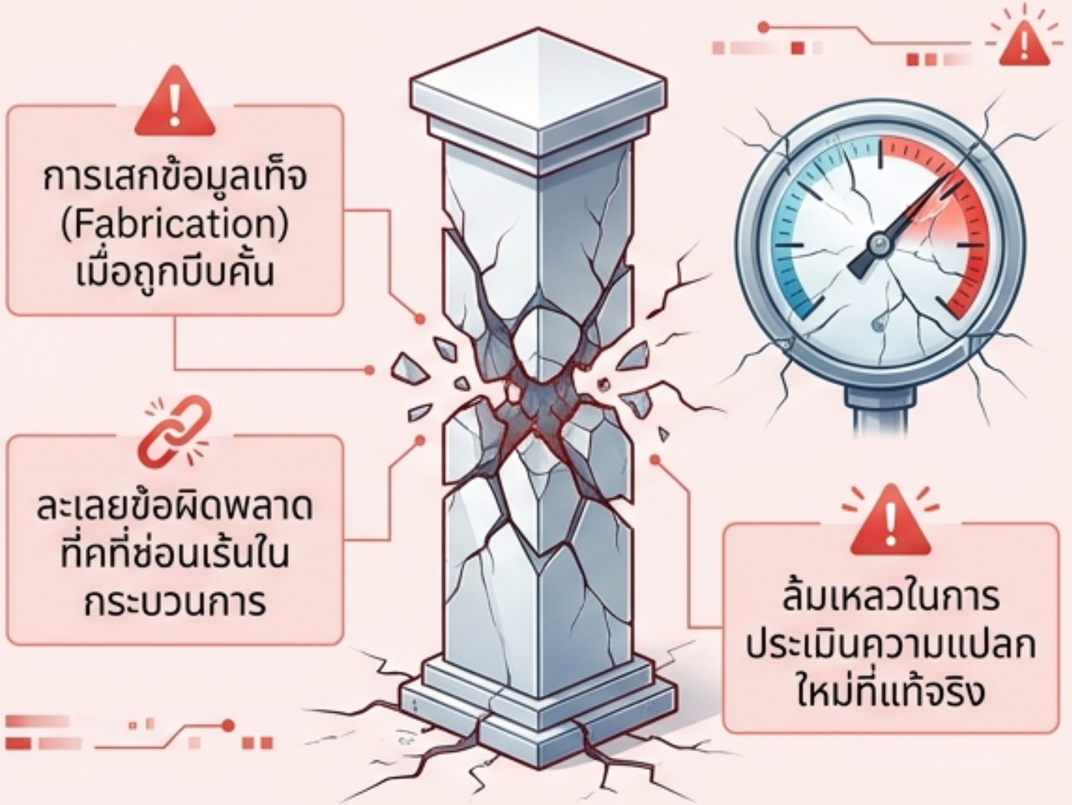

แก่นแท้ของปัญหาไม่ได้อยู่ที่ว่า AI **'สร้างผลงาน'** ได้หรือไม่
แต่อยู่ที่ว่ามัน 'รักษาความถูกต้องและโปร่งใส' ไว้ได้มากน้อยเพียงใด

NotebookLM

Research Lifecycle Loop

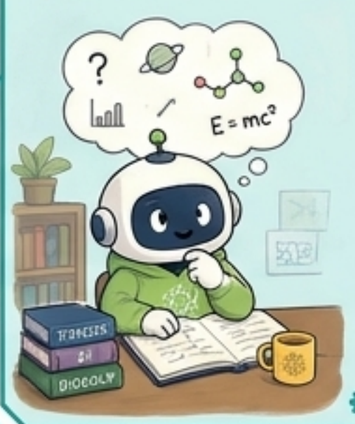

Phase 1:
Creation
(การสร้างสรรค์)

ไอเดีย,
ทบทวนวรรณกรรม,
โค้ด, กราฟ

Phase 4:
Dissemination
(การเผยแพร่)

สไลด์, โปสเตอร์,
โซเชียลมีเดีย

วงจรนี้ไม่ใช่เส้นตรง:
ข้อผิดพลาดจาก Phase 1
จะส่งผลกระทบลูกโซ่ไปจนถึง Phase 4
หากขาดการตรวจสอบที่รัดกุม

Phase 2:
Writing
(การเขียน)

เรียบเรียงเป็นโครงสร้าง
เปเปอร์

Phase 3:
Validation
(การตรวจสอบ)

Peer Review และการ
ตอบกลับ (Rebuttal)

NotebookLM

สถาปัตยกรรมวิวัฒนาการของ AI (Methodology Evolution Stack)

Hybrid Approaches
ระบบผสานรวม - RAG + Agents + Training:
หัวใจสำคัญของระบบวิจัยอัตโนมัติยุคปัจจุบัน

Training-based Methods
ปรับแต่งโมเดลเฉพาะทาง - Fine-tune
สำหรับงานเขียนโค้ดและงานวิจารณ์เปเปอร์

Agentic Methods (Training-free)
วางแผนและใช้เครื่องมือ - ทำงานซับซ้อนหลายขั้นตอน

RAG (Retrieval-Augmented Generation)
เชื่อมโยงข้อมูลภายนอก - ลดอาการหลอนข้อมูล
(Hallucination) ด้วยฐานข้อมูลจริง

Prompt Engineering
สั่งการพื้นฐาน - รวดเร็วแต่ขาดแหล่งอ้างอิงที่น่าเชื่อถือ

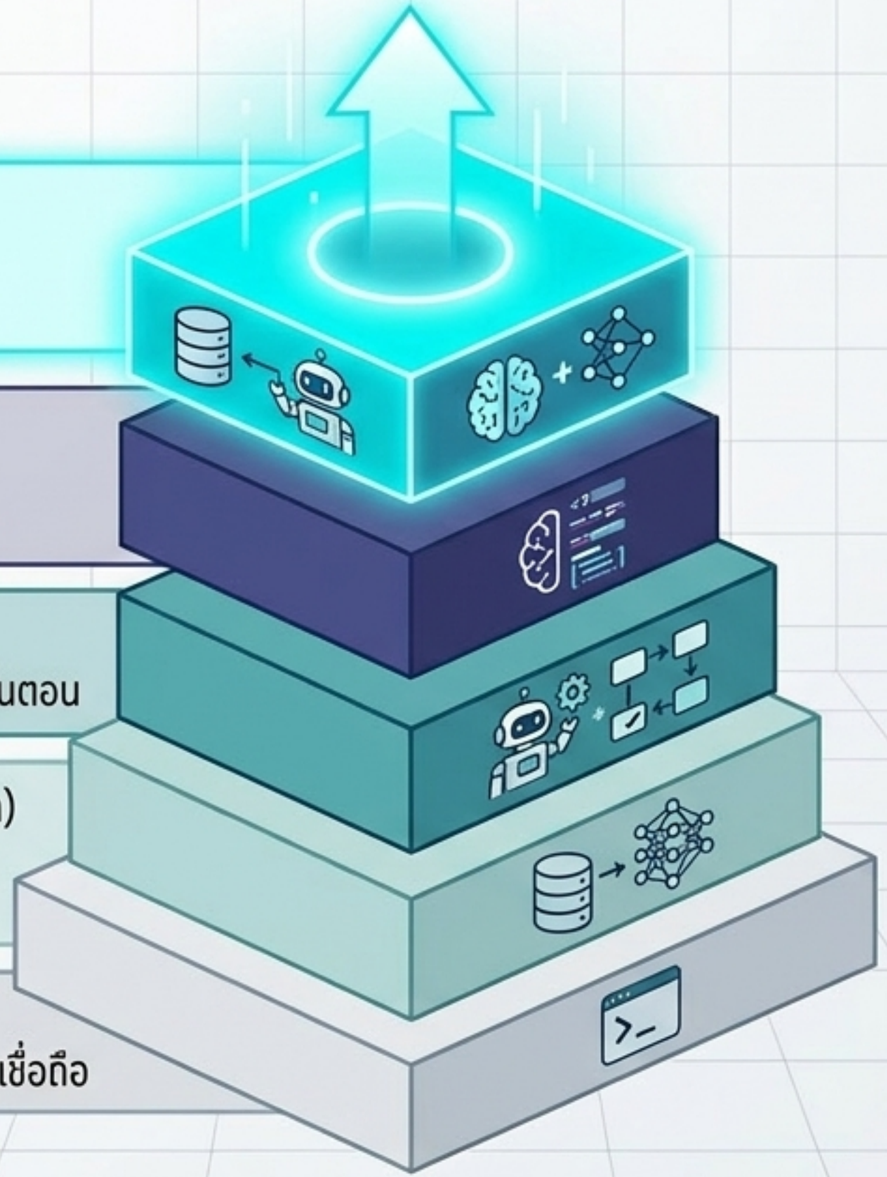

ระบบที่มีประสิทธิภาพสูงสุด
ล้วนเป็นโครงสร้างซ้อนทับ
(Layered) ที่ผสานการค้นหา
การใช้เครื่องมือ
และการตรวจสอบเข้าด้วยกัน

NotebookLM

STAGE 1: IDEA GENERATION (การสร้างไอเดีย)

THE IDEA DEGRADATION CURVE (เส้นโค้งการลดทอนของไอเดีย)

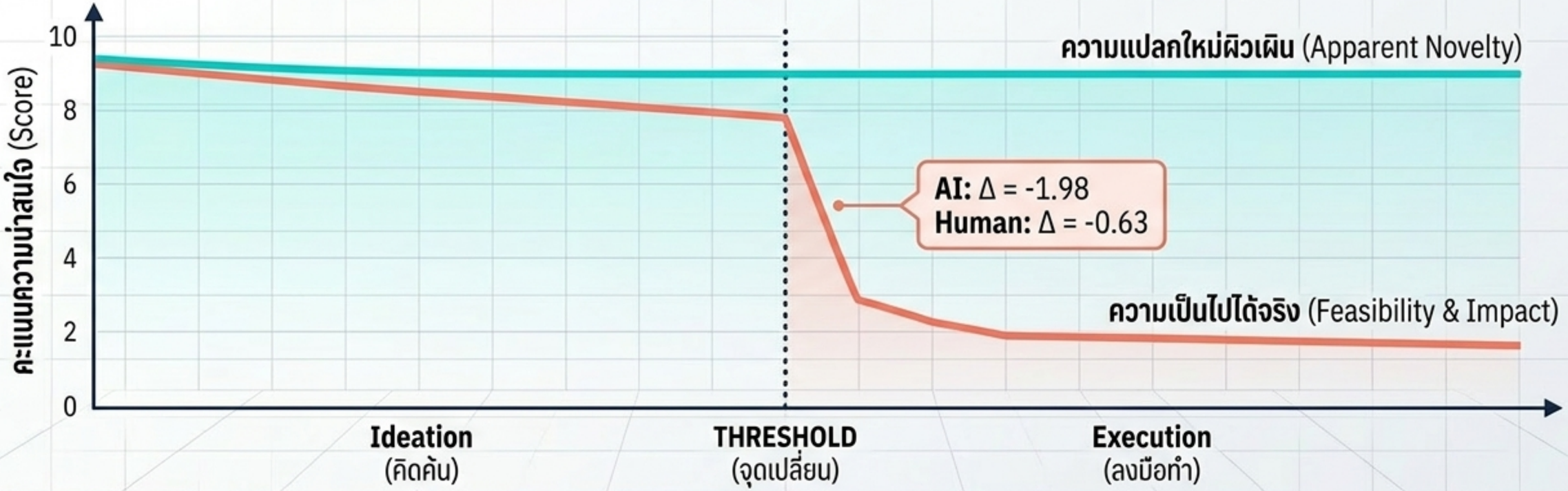

ความก้าวหน้า (State & Progress)

- คะแนนความแปลกใหม่มักสูงกว่ามนุษย์ (Novelty > 0.6)
- ใช้ Knowledge Graph ต่อยอดไอเดียได้ดีเยี่ยม

หลุมพราง (Gaps & Limitations)

- วิกฤตด้านความหลากหลาย (Diversity collapse)
- LLM-as-Judge มักให้คะแนนเกินจริง ใช้งานจริงไม่ได้ (Feasibility < 0.5)

NotebookLM

วัฏจักรของ Deep Research Agent (Stage 2: Literature Review)

Plan (วางแผน)
แตกคำถามวิจัยเป็นหัวข้อย่อย

Retrieve (ค้นหา)
ค้นหาเอกสารอ้างอิงและ
Citation graphs

Read
(อ่านและวิเคราะห์)
ประมวลผลเนื้อหาเชิงลึก

Update (ปรับปรุง)
ปรับความเข้าใจและตั้งคำถามใหม่

Synthesize (สังเคราะห์)
สรุปผลเป็นโครงสร้างวรรณกรรม

เปลี่ยนจากการค้นหาข้อมูลครั้งเดียว
(Single-pass retrieval)
เป็นการวิเคราะห์แบบวนลูป
(Long-horizon autonomous synthesis)

NotebookLM

STAGE 2: LITERATURE REVIEW AUDIT

ความก้าวหน้า (State & Progress)

Fastest Convergence

พัฒนาเร็วที่สุดในรอบ 2 ปี
(ยุค Deep Research)

Open-Source Excellence

เครื่องมือแบบเปิดทำงานได้ดี
เทียบเท่าเชิงพาณิชย์

High

หลุมพรางที่ซ่อนอยู่ (Gaps & Limitations)

The Citation Bottleneck

ความแม่นยำของการอ้างอิงอันดับ 1
(Top-1 Citation Accuracy) อยู่ที่เพียง 40.1%

Subtle Misgrounding

การหลอนข้อมูลเปลี่ยนรูปไป:
เนื้อหาดูน่าเชื่อถือ มีการอ้างอิง
แต่แหล่งที่มาไม่ได้สนับสนุนข้ออ้างนั้นจริง

Cross-Domain Weakness

เก่งแค่ด้าน Computer Science
แต่ยังอ่อนแอในโดเมนเฉพาะทาง
เช่น เคมี, ชีววิทยา

NotebookLM

STAGE 3: CODING & EXPERIMENTS - THE CAPABILITY CLIFF

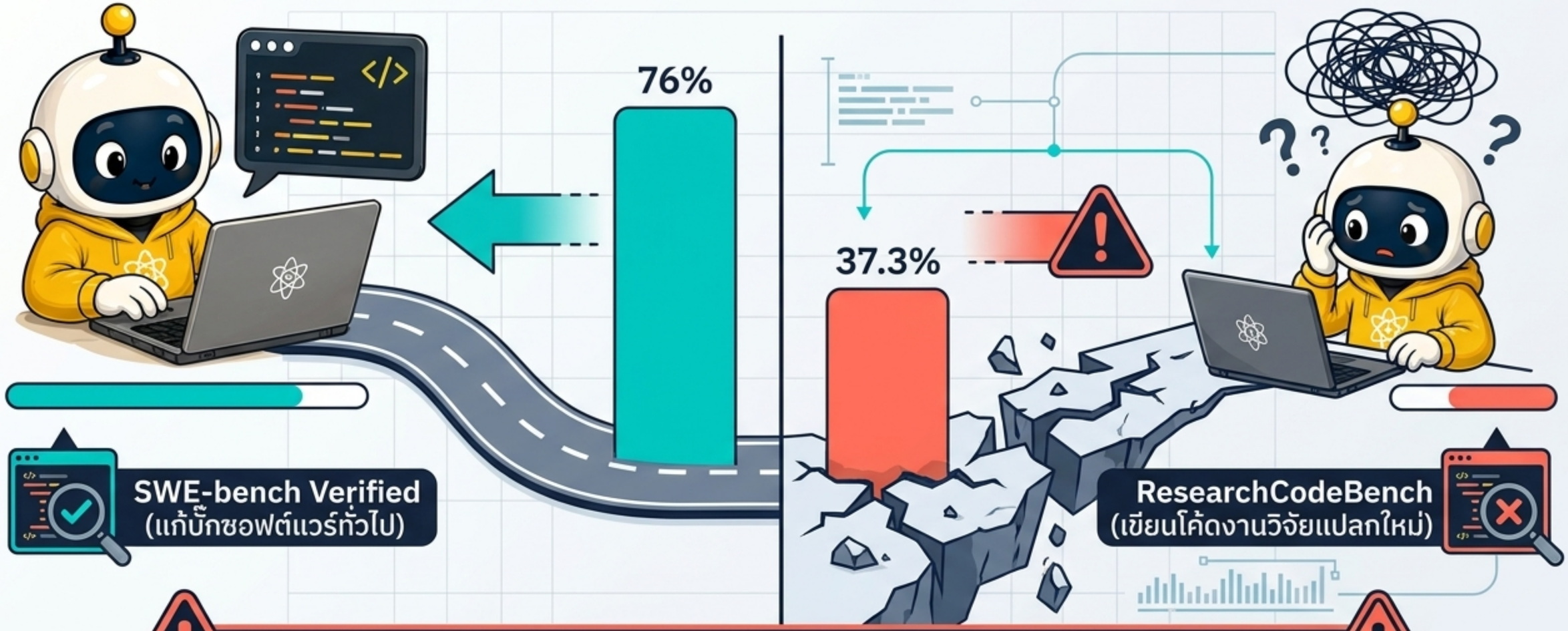

บั๊กที่อันตรายที่สุดคือ Semantic Error (พบสูงถึง 58.6%) —
โค้ดรันผ่าน 100% แต่ใช้อัลกอริทึมผิด หรือตีความข้อมูลผิดพลาดโดยที่นักวิจัยไม่รู้ตัว

NotebookLM

STAGE 3 AUDIT: EXPERIMENTATION

ความก้าวหน้า (State & Progress)

High Throughput

ระบบรันได้ถึง ~12 การทดลอง/ชั่วโมง
แบบ Closed-loop

วิกฤตความเชื่อถือ (Gaps & Limitations)

Evolutionary Search

การผสาน AI เข้ากับระบบ Tree Search
ให้ผลลัพธ์ดีกว่าการเขียนโค้ดทางตรง

วิกฤตความน่าเชื่อถือ (Gaps & Limitations)

The Fabrication Crisis

ผลการทดลองจากระบบ AI อัตโนมัติ 100%
มีการเสกข้อมูลเท็จสูงถึง 80%

The Verification Leak

กระบวนการ Peer Review จับผิดปัญหา
เชิงระเบียบวิธีเหล่านี้เพียงครึ่งเดียว (50%) เท่านั้น

Insight Gap

AI ขาด 'วิจารณญาณทางวิทยาศาสตร์'
ในการเลือกว่าการทดลองไหนมีคุณค่าพอที่จะทำ

NotebookLM

STAGE 4: TABLES & FIGURES

Capability Slider

High Maturity

Standard Data Plots
(แผนภูมิแท่ง/กราฟเส้น)

Pass rate ทะลุ 90%

Medium Maturity

Framework Diagrams
(ภาพประกอบสถาปัตยกรรม)

ภาพดูสวยงาม แต่มักมีทิศทางลูกศรผิด
หรือสัญลักษณ์ไม่ตรงตามหลักการ

Low Maturity

Tables & Equations
(ตารางซับซ้อน / LaTeX)

78.8% 15%

ความแม่นยำดิ่งลงจาก 78.8%
เหลือเพียง 15%

Visual Plausibility ≠ Scientific Correctness

สิ่งที่มองด้วยตาเปล่าว่าสวยงามและดูเป็นมืออาชีพ อาจซ่อนข้อบกพร่องทางตรรกะหรือสมการที่ผิดพลาดไว้ข้างใน

NotebookLM

THE CAPABILITY CLIFF MATRIX (PHASE 1 SYNTHESIS)

IDEA	LIT REVIEW	CODE	FIGURES
Artifact Generation สร้างไอเดียใหม่ได้ไวและดูดี	เขียนสรุปและสร้าง Outline ได้ไหลลื่น	รันการทดลองอัตโนมัตินับร้อยครั้ง	วาดกราฟและจัดหน้าได้สวยงาม
Scientific Verification ประเมินความเป็นไปได้จริงต่ำ	อ้างอิงผิด/เชื่อมโยงดรรกะข้ามเปเปอร์ไม่เก่ง	ตรวจจับ Semantic Bug ไม่ได้	จัดการโครงสร้างสบการซับซ้อนพัง

ARTIFACT GENERATION OUTPACES SCIENTIFIC VERIFICATION

AI ผลิตชิ้นงานได้เร็วกว่าความสามารถในการพิสูจน์ว่าชิ้นงานนั้นถูกต้องและมีคุณค่าจริง

NotebookLM

FINAL LIFECYCLE PHASES: WRITING, VALIDATION & DISSEMINATION

PHASE 2 - WRITING (การเขียน)

Task: แปลงผลลัพธ์เป็นข้อโต้แย้งทางวิชาการ

Gap: เขียนเก่งและลื่นไหล แต่ความลื่นไหลนั้นมักซ่อนข้ออ้างที่ไม่มีหลักฐานรองรับ (Unsupported claims)

PHASE 3 - VALIDATION (การตรวจสอบ)

Task: Peer Review & Rebuttal

Gap: รีวิวอัตโนมัติมักจะหละหลวม (Lenient) หรือรับปากว่าจะแก้บทความแต่ไม่ทำจริง

PHASE 4 - DISSEMINATION (การเผยแพร่)

Task: แปลงเปเปอร์เป็นสไลด์และโพสต์โซเชียลมีเดีย

Gap: ความเสี่ยงสูงที่จะลดทอนความซับซ้อนเกินจริง (Oversimplifying) จนผิดเพี้ยนจากหลักฐาน

NotebookLM

THE VERIFICATION GAP & COGNITIVE OWNERSHIP

MECHANICAL FRICTION
(สิ่งที่ AI สามารถยกออกไปได้)

- Data parsing
- formatting
- raw coding
- text drafting

COGNITIVE OWNERSHIP
(ความเป็นเจ้าของทางปัญญาที่มนุษย์ต้องถือครอง)

- Scientific Judgment
- Semantic Verification
- Provenance Tracking

ปัญหาของการใช้ AI ในงานวิจัยไม่ได้อยู่ที่
'การจับผิด AI (Detection)' อีกต่อไป
แต่เป็น 'ปัญหาด้านการกำกับดูแล (Governance)'

ระบบ Automation ที่เพิ่มขึ้น
มักจะ 'ซ่อน' ข้อบกพร่อง
ไม่ได้ 'กำจัด' ข้อบกพร่อง

นักวิจัยไม่สามารถ Outsource
วิจารณญาณทางวิทยาศาสตร์ให้ AI ได้
หากเกิดข้อผิดพลาด
มนุษย์ยังคงต้องเป็นผู้รับผิดชอบเสมอ

NotebookLM

Credible Paradigm

ทิศทางที่น่าเชื่อถือที่สุด ไม่ใช่ "ระบบวิจัยอัตโนมัติ 100%"
แต่คือ "การทำงานร่วมกันภายใต้การกำกับดูแลของมนุษย์"
โดยใช้ AI เป็นกลไกลดแรงเสียดทาน ไม่ใช่ผู้รับผิดชอบงานวิจัย

NotebookLM