Tutorial de Devoluções – Site de Pedidos

Atenção: Devoluções com mais de 180 dias a partir da data de entrega serão recusadas.

Como utilizar a tela de devoluções:

Passo 1: *Identificação do cliente*

Antes:

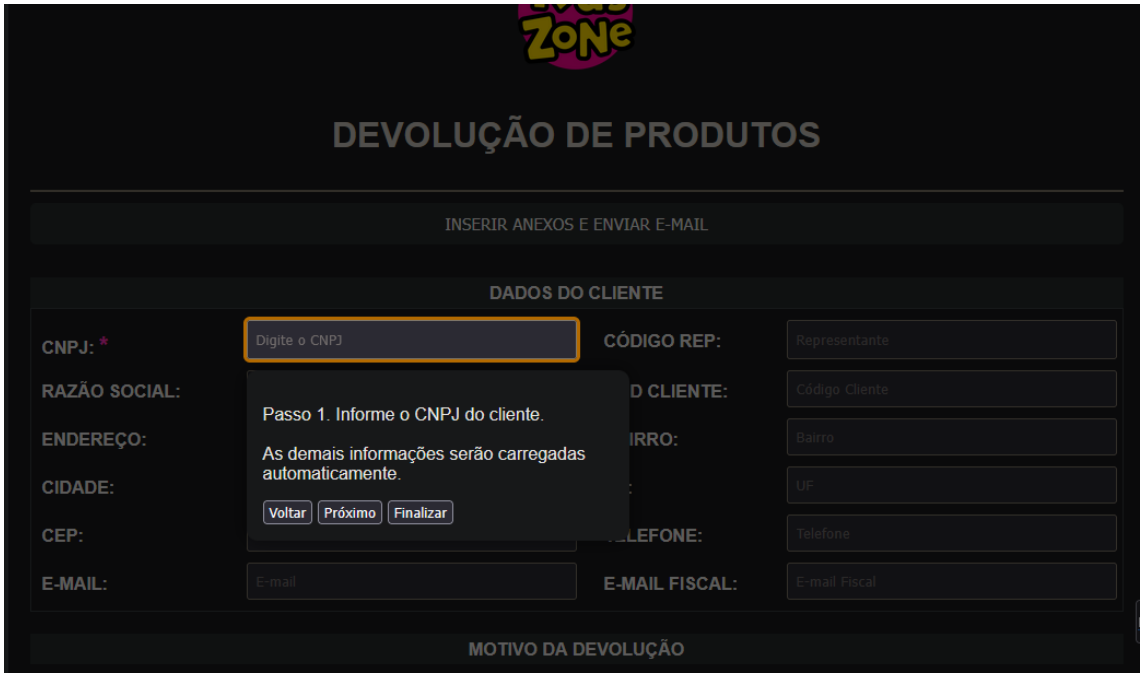

Depois:

Digite o CNPJ do cliente no campo indicado. Após isso, o sistema carregará automaticamente os dados do cliente ao clicar em "Próximo" ou pressionar Tab/Enter.

Passo 2: *Motivo da devolução*

Após o carregamento das informações do cliente, preencha o campo "Motivo da devolução".

Passo 3: *Inclusão dos itens*

1 NF de origem

2 Data da NF

3 Código do item (a descrição será carregada automaticamente)

4 Lote

5 Quantidade (em unidades)

6 Valor unitário (conforme a nota fiscal de origem)

Antes:

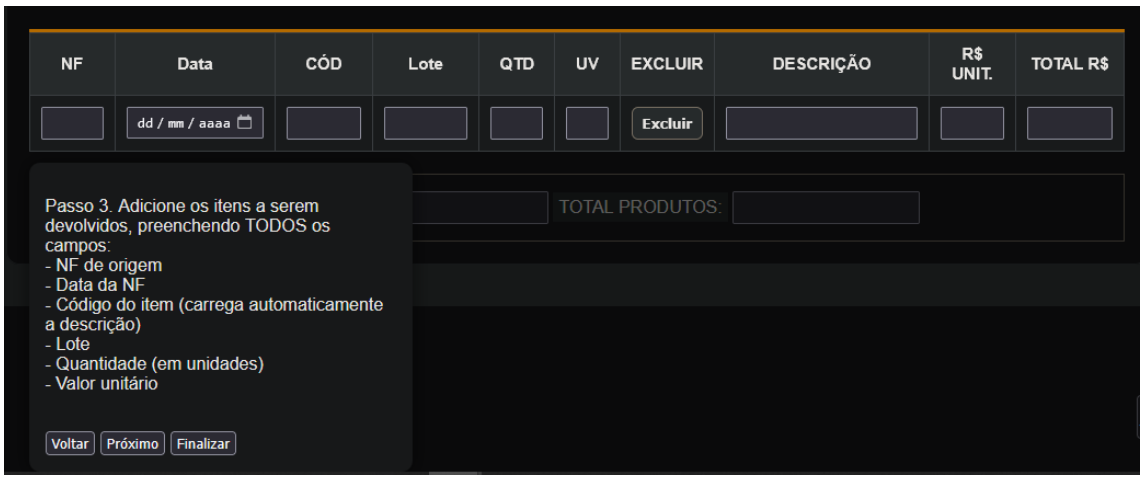

Depois:

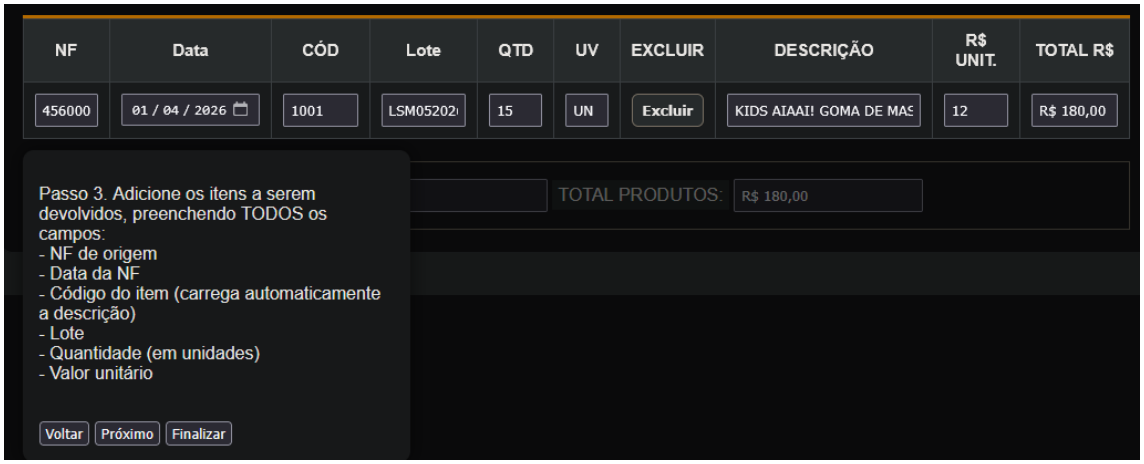

Ao pressionar Tab/Enter no campo de valor unitário, uma nova linha será criada automaticamente.

Em dispositivos móveis, utilize o botão "Adicionar linha".

Passo 4: Envio da solicitação

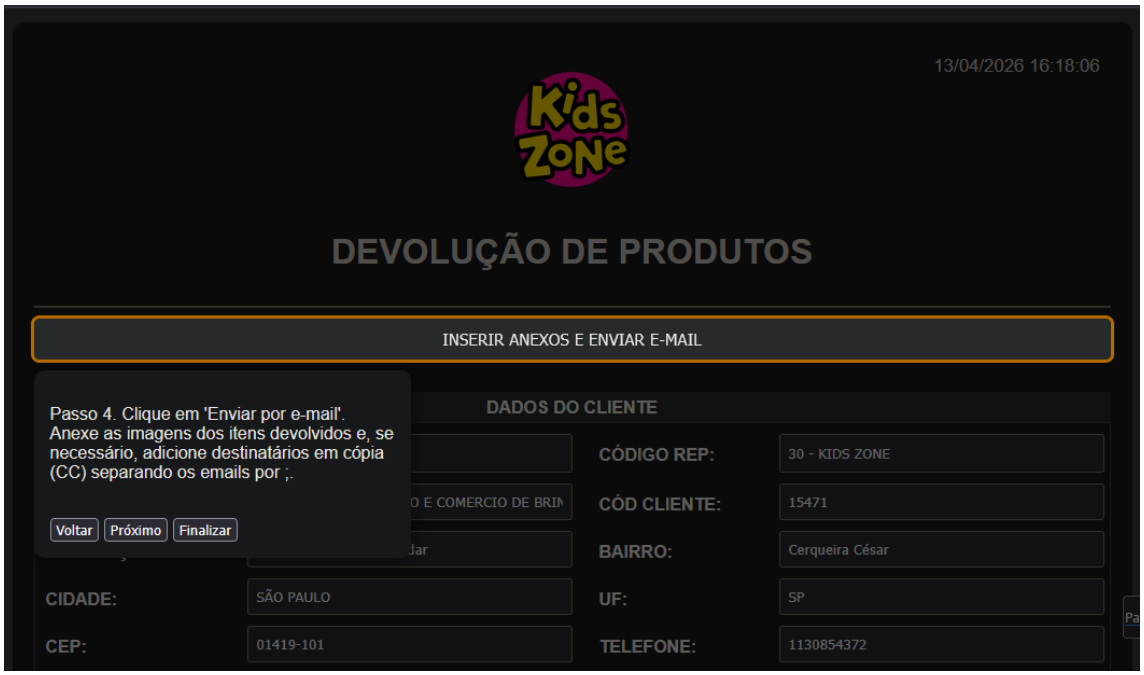

Clique no botão "Inserir anexos e enviar e-mail". Na tela de envio, é possível adicionar e-mails em cópia (separados por “;”), editar a mensagem e anexar documentos da devolução (obrigatório).

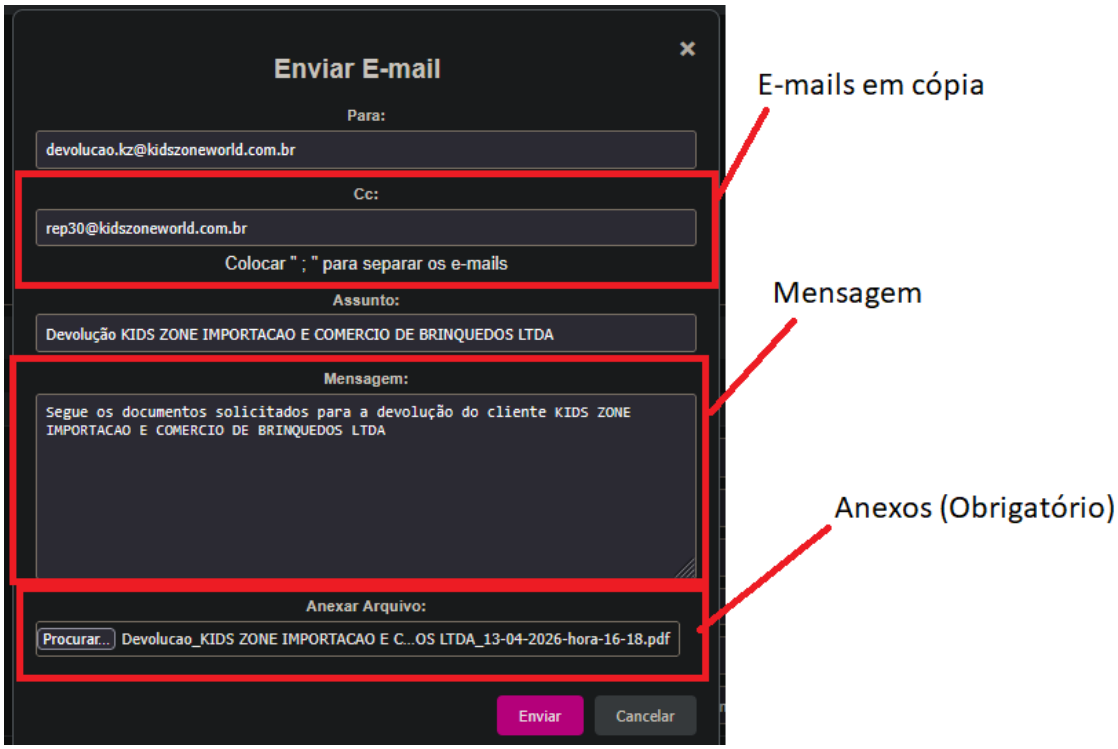
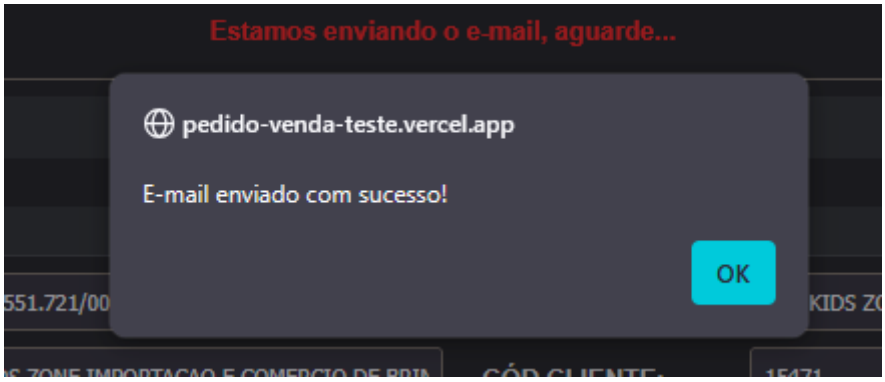
Após o preenchimento de todas as informações, clique em "Enviar" e aguarde a confirmação da Solicitação: