1. C

科目:

错题: (可粘贴)

0430 0045 01 16 E217

源端口号 目的端口号 长度 检验和

∴ 011CH = 100011100B = 284

章节:

2. 识点/重点: C

3. C

接收方重新确认已收到的那些序号小于当前窗口起始的分组.

正解:

4. ~~A~~ D

5. A

平均吞吐率 $= \frac{We \times MSS}{RTT} = \frac{We \times 1000}{30}$

$We = 0.75 \times W = \frac{1024}{1000} \times 30 \times \frac{3}{4}$

$W = \frac{8M\ 1Gbps}{MSS} \cdot RTT = \frac{1024\ Mbps}{1000} \times 30ms$

$\frac{\frac{1024}{1000} \times 30 \times \frac{3}{4} \times 1000}{30} = 1024 \times \frac{3}{4}$

$0.75 \times W$

科目: RTT

错题: (可粘贴)

章节: $= \frac{0.75 \times 1000}{30ms}$

知识点/重点:

6. C

正解:

~~20 44~~

7. D

8. B

9. D

科目：

章节：

知识点/重点：

10. D

11. C

12. B

13. D

14. D FTP控制连接端口号21.
数据连接的端口号20.

15. D

错题：（可粘贴）

正解：

科目：

章节：

16. B

17. C

18. C

19. B

20. B

21.

错题：（可粘贴）

正解：

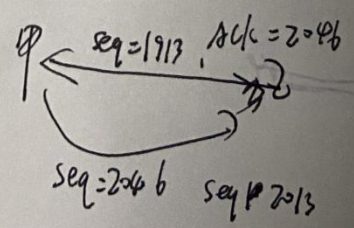

21. (1)

科目:

章节:

知识点/重点:

~~S_2的序号 9500 - 180 =~~

~~seq = 6679 Ack =~~

~~S_2 序号 9~~

seq = 6678 . Ack =

seq = Ack = 9900

正解: 总数据 = 9900 - 6678 = S_3 + S_2

9500 - S_3 - 180 = 6679

∴ S_3的有效数据 = 2641

S_2 ... 为581

S_1为 400

(2)

科目:

章节:

知识点/重点:

错题: Seq = 6679 . Ack

(可粘贴)

解 确认号为 9320

回的确认号: 8080

(3) 确认号 9321

序号: 3001

正解:

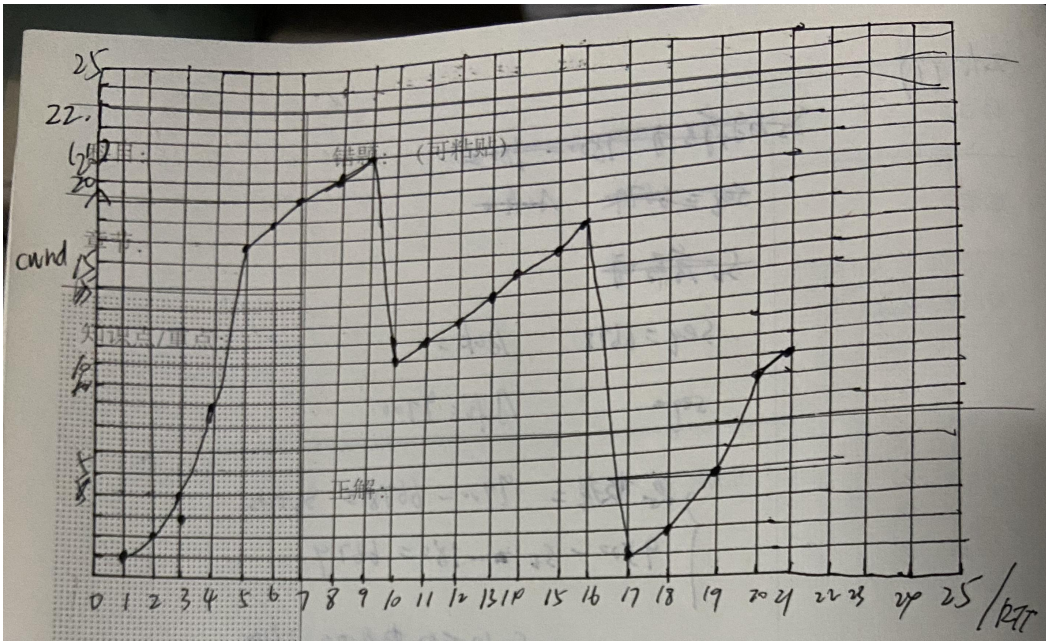

(2) 1+2+4+8+16+17+18=66个

(3) 10.

科目:

错题:(可粘贴)

章节:

知识点/重点:

正解: