DOCUMENTATION

Création d'une Machine Virtuelle dans Console Virtual Machine Manager et mRemoteNG

Sommaire :

I. Création de la VM 2

II. Installation de Windows Server 2025 8

III. Configuration Serveur 18

1. Renommer la VM 19
2. Activer le bureau à distance 20
3. Connexion à distance à mRemote 20
4. Connexion aux lecteurs réseaux 21

I. Création de la VM

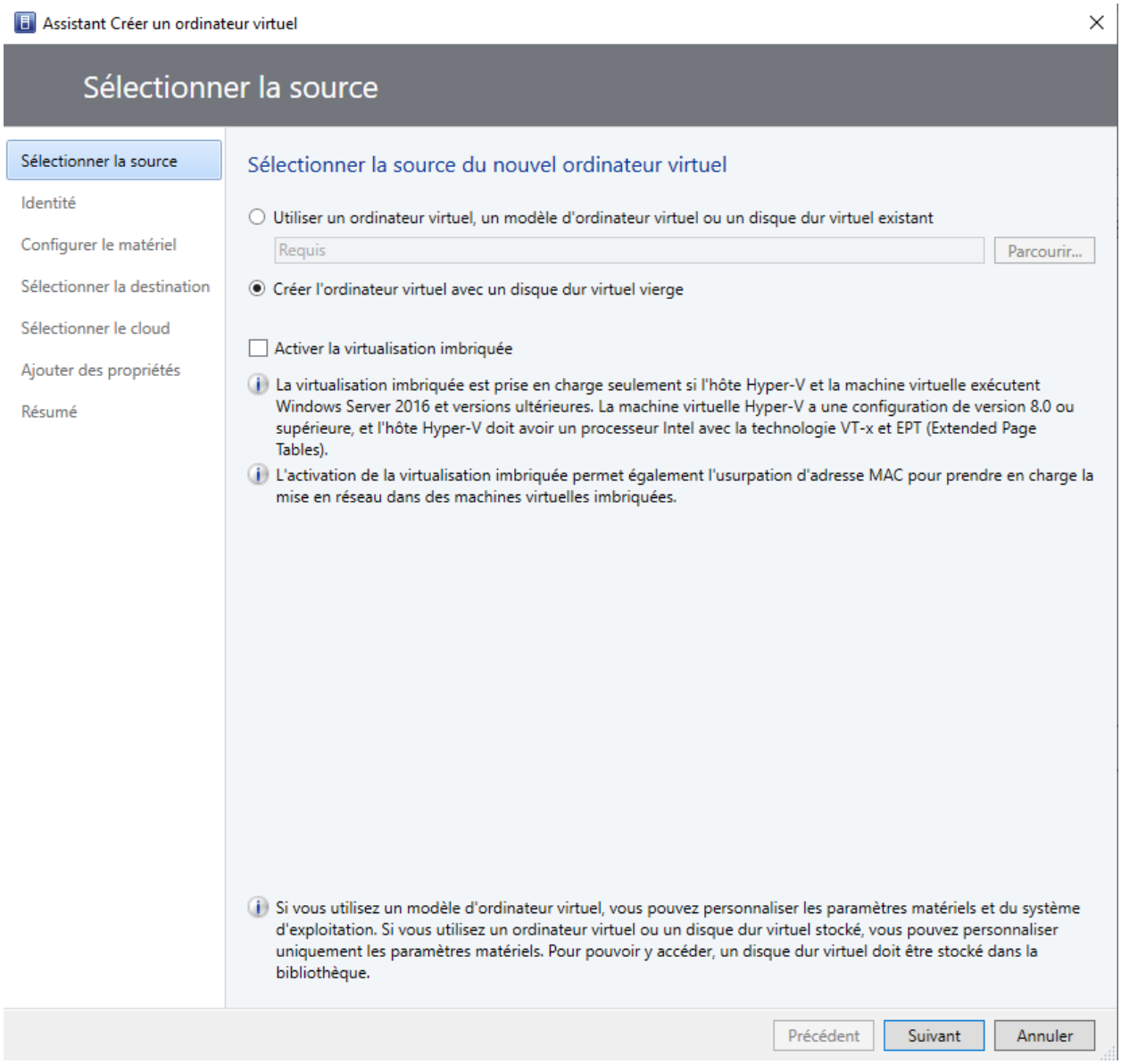

Dans **Virtual Machine Manager** : clic droit sur le groupe clouds « SIO2-SLAM » puis « Créer un ordinateur virtuel »

Créer « l’ordinateur virtuel avec un disque dur virtuel vierge » puis suivant

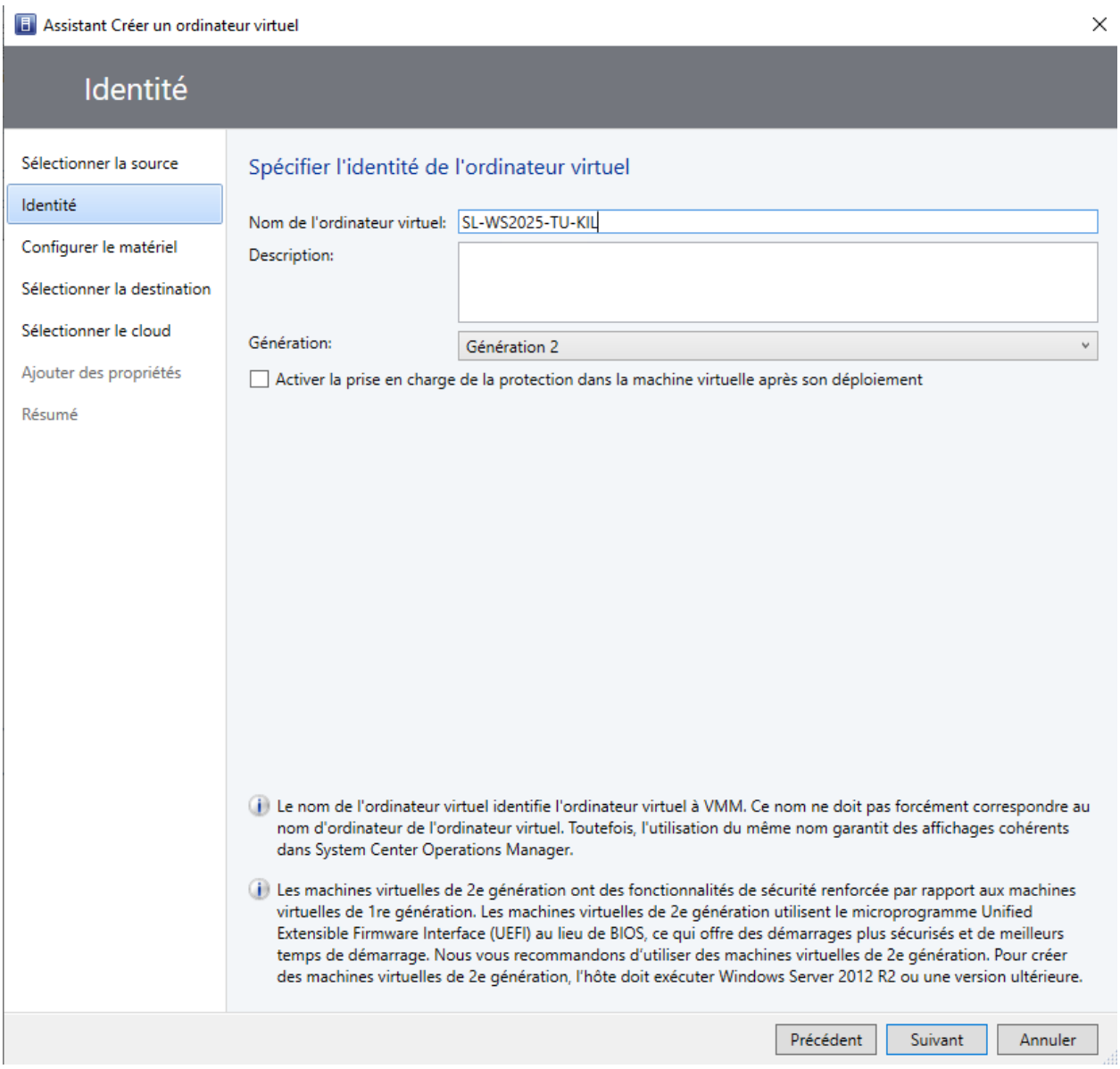

Entrer le nom selon la convention :

SL (SLAM)

WS2025 (Windows Serveur 2025)

NN (2 premières lettres du nom de famille)

PPP (3 premières lettres du prénom)

« **SL-WS2025-NN-PPP** »

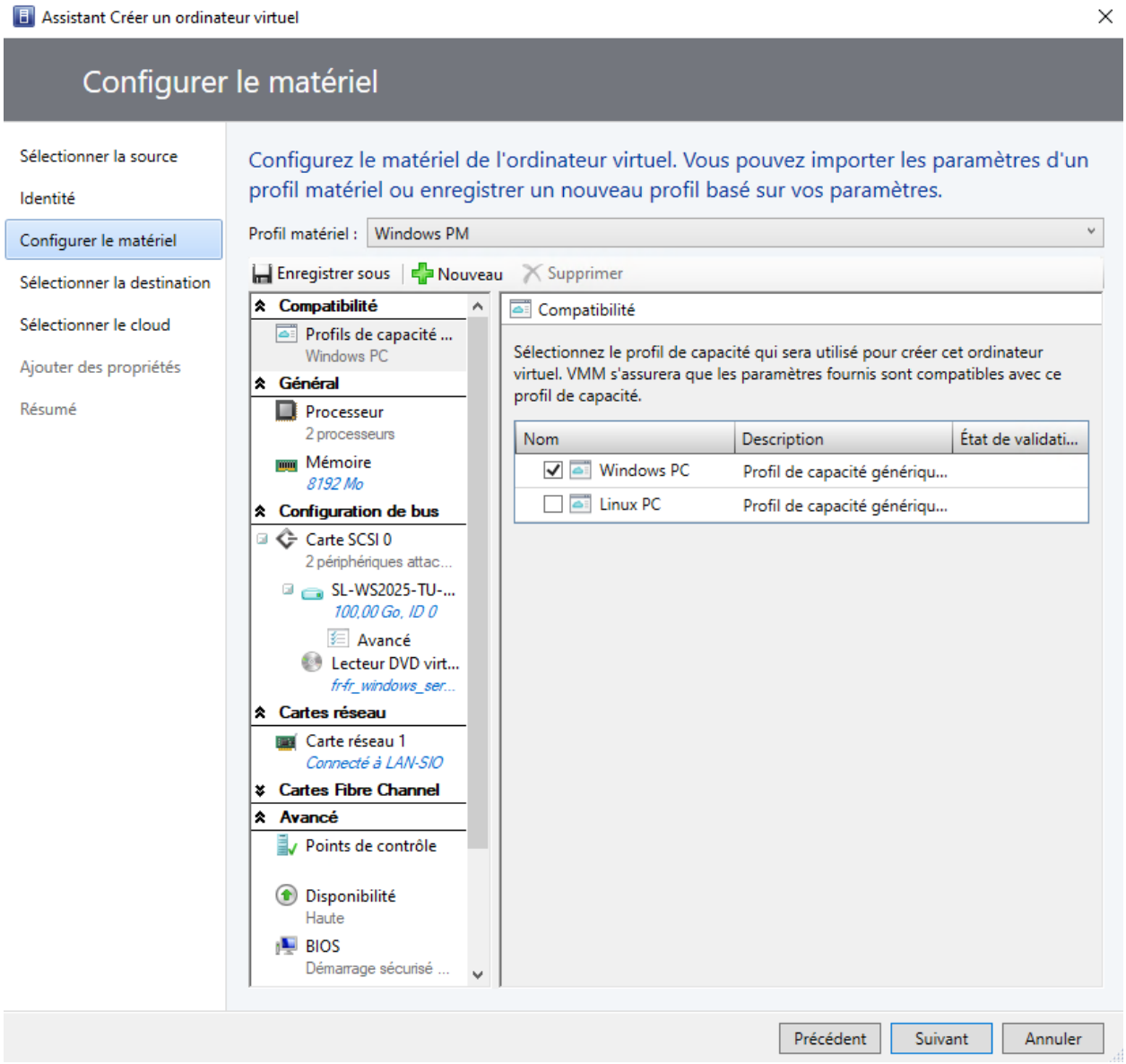

Profil : Windows PC

Mémoire : 8 Go

Disque dur : 100 Go

Lecteur DVD : Image ISO de Windows

Carte réseau : Connexion local LAN-SIO

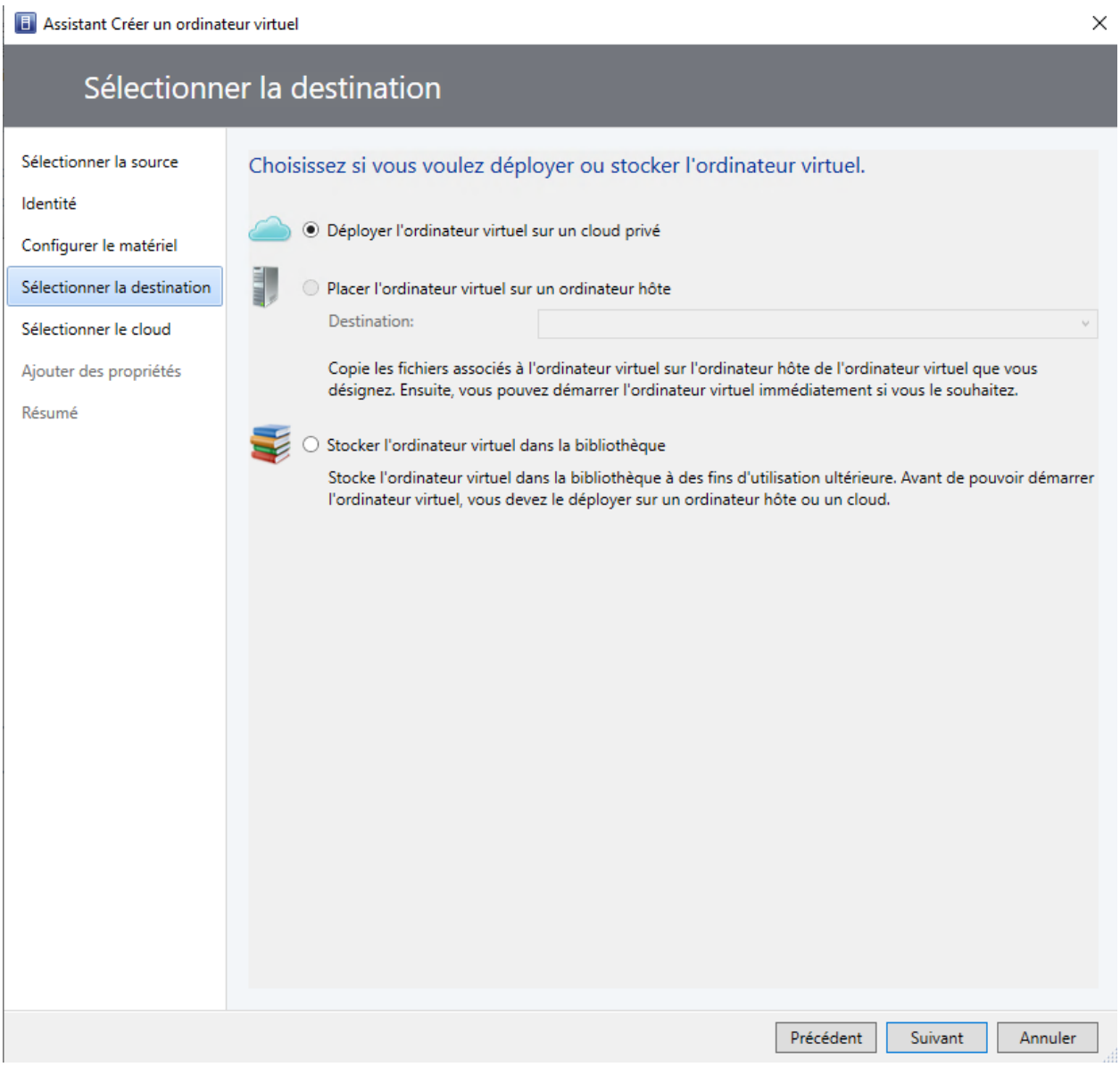

Cliquer sur « Déployer l’ordinateur virtuel sur un cloud privé »

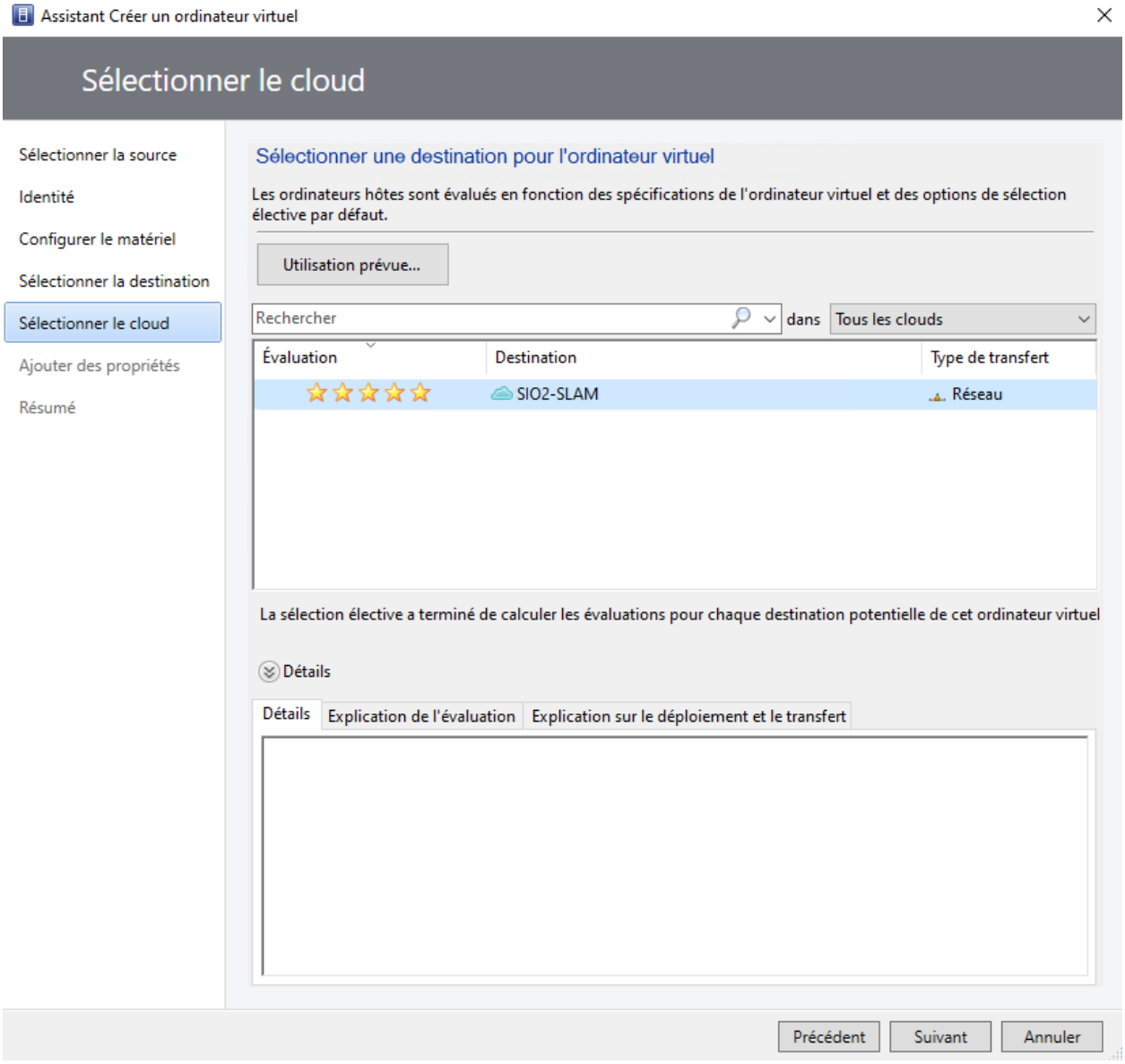

Sélectionner la destination puis appuyer suivant pour les prochaines étapes

Assistant Créer un ordinateur virtuel

Ajouter des propriétés

- Sélectionner la source
- Identité
- Configurer le matériel
- Sélectionner la destination
- Sélectionner le cloud
- Ajouter des propriétés
- Résumé

Actions automatiques

Sélectionner une action à exécuter automatiquement lors du démarrage du serveur de virtualisation :

Ne pas activer l'ordinateur virtuel

Démarrage retardé (secondes): 0

Action lors de l'arrêt du serveur de virtualisation :

Enregistrer l'état

Précédent | Suivant | Annuler

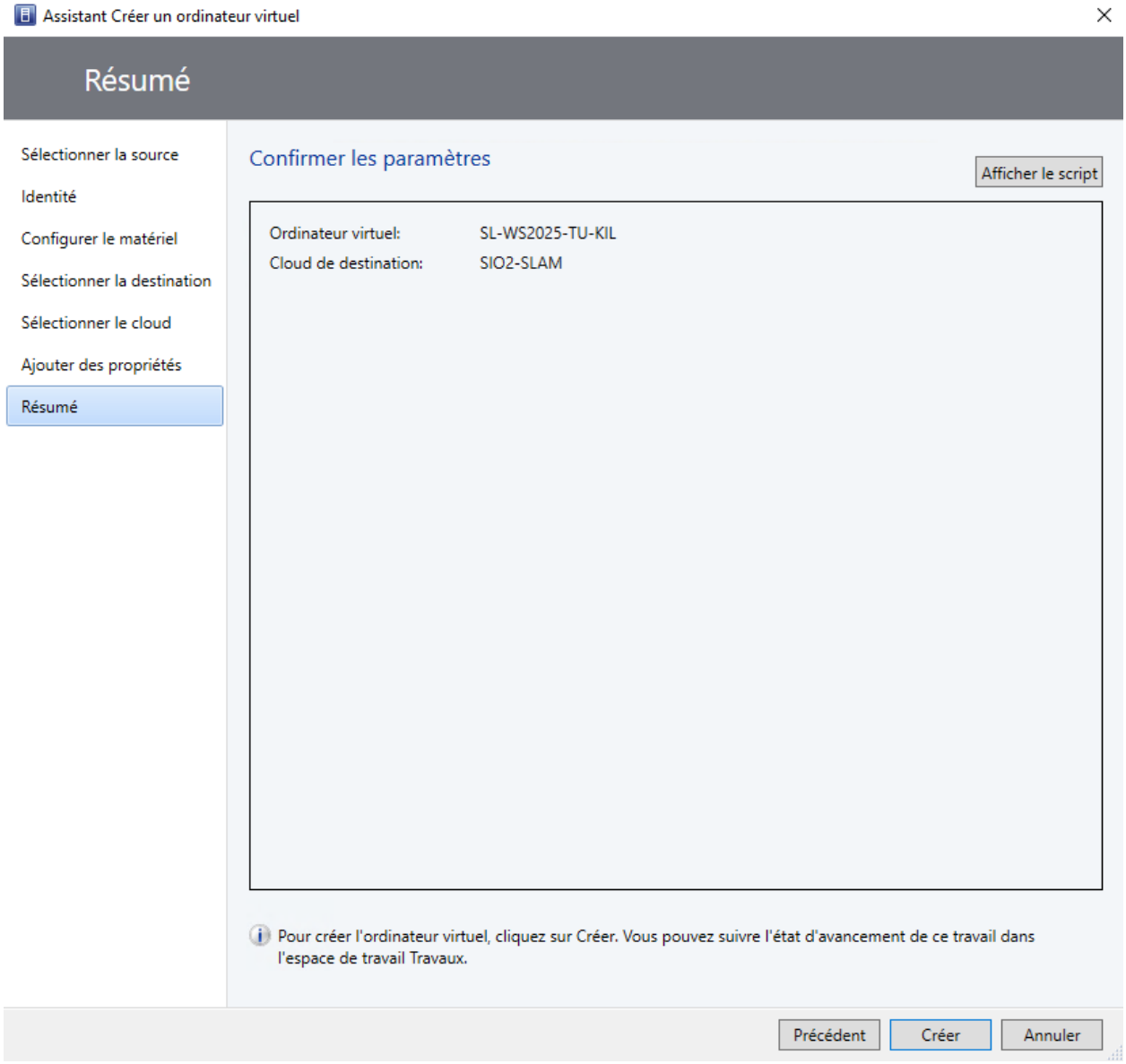

II. Installation de Windows Server 2025

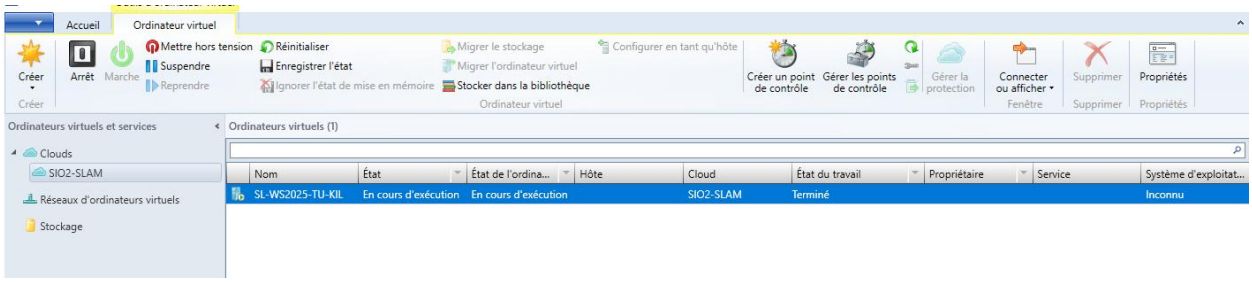

« Marche » puis « Connecter ou afficher » et « Se connecter via la console » dans Virtual Machine Manager

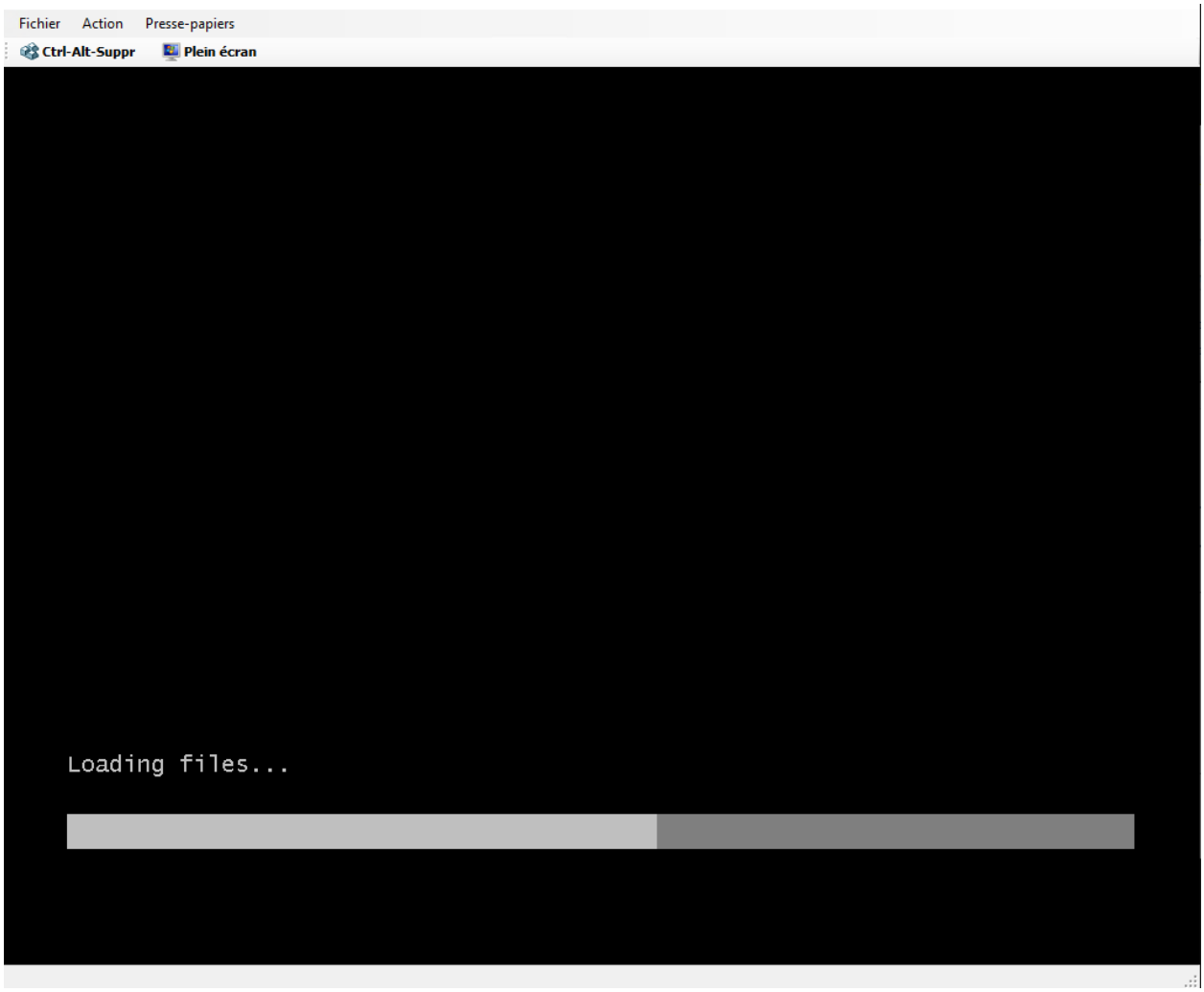

Si jamais il y a une page d’erreur avant cette page d’erreur :

Appuie sur « Ctrl Alt Suppr » puis sur le bouton ENTRÉE

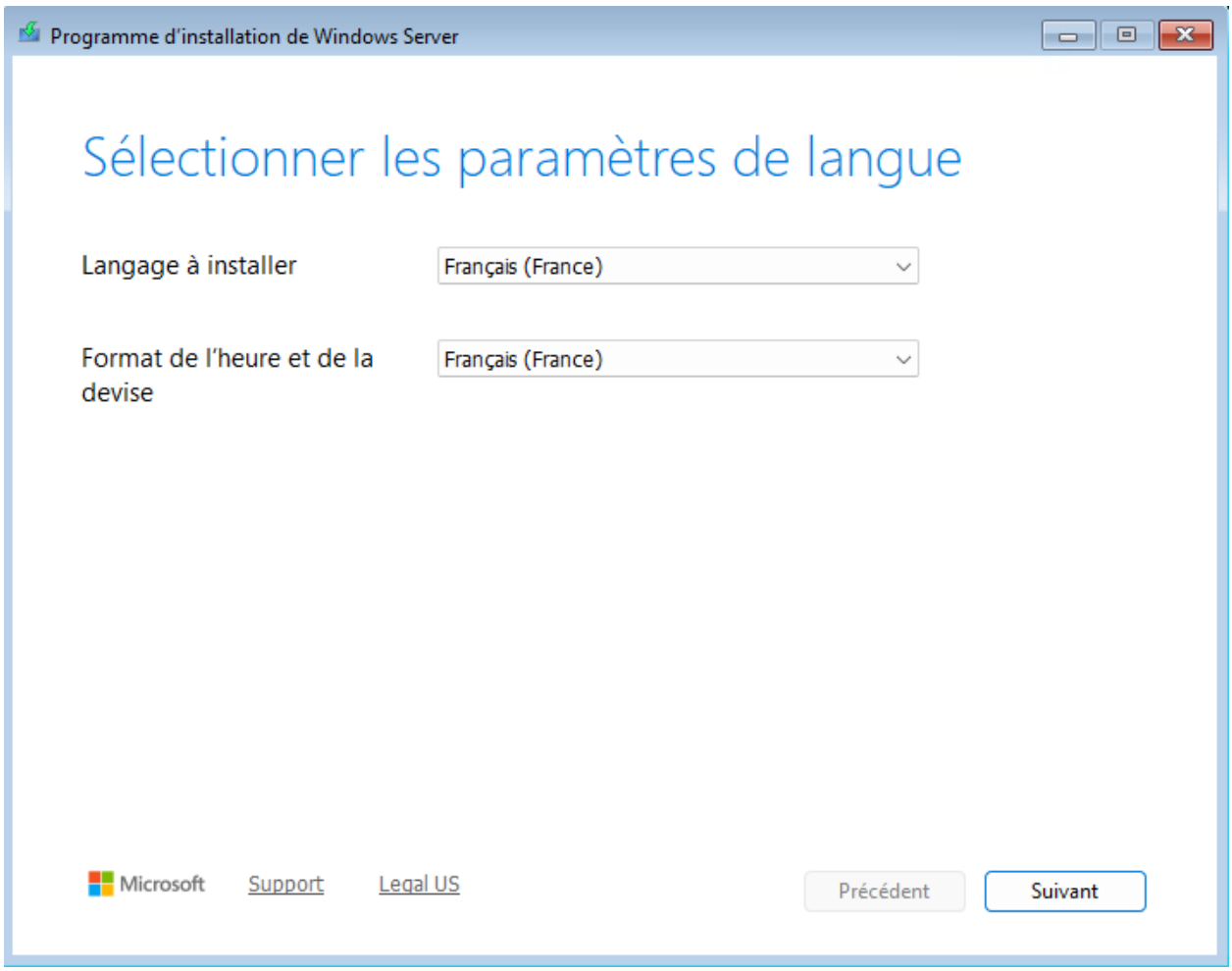

Paramétrage de la langue

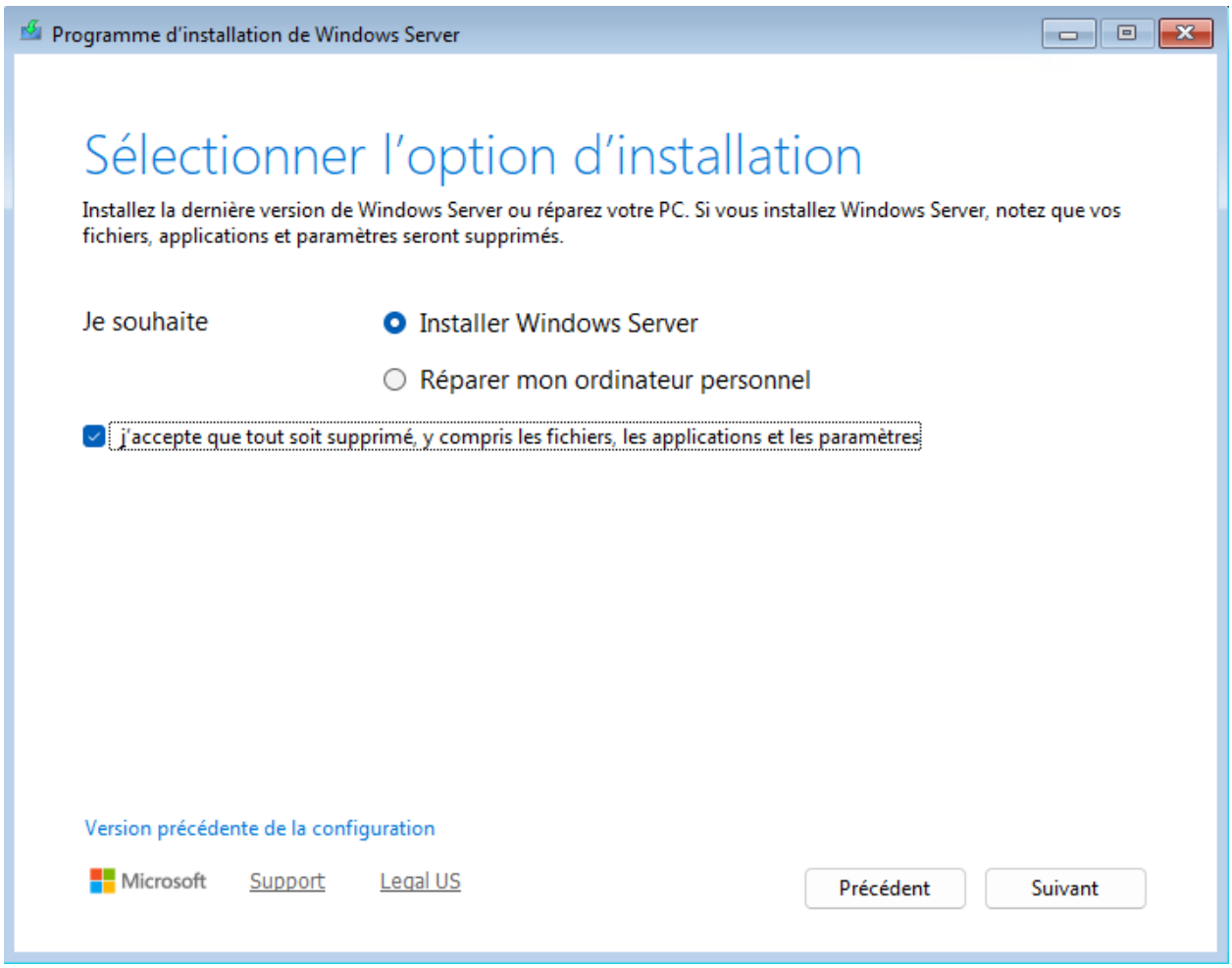
Programme d'installation de Windows Server
Sélectionner l'option d'installation
Installez la dernière version de Windows Server ou réparez votre PC. Si vous installez Windows Server, notez que vos fichiers, applications et paramètres seront supprimés.
Je souhaite
Installer Windows Server
Réparer mon ordinateur personnel
j'accepte que tout soit supprimé, y compris les fichiers, les applications et les paramètres
Version précédente de la configuration
Microsoft
Support
Legal US
Précédent
Suivant

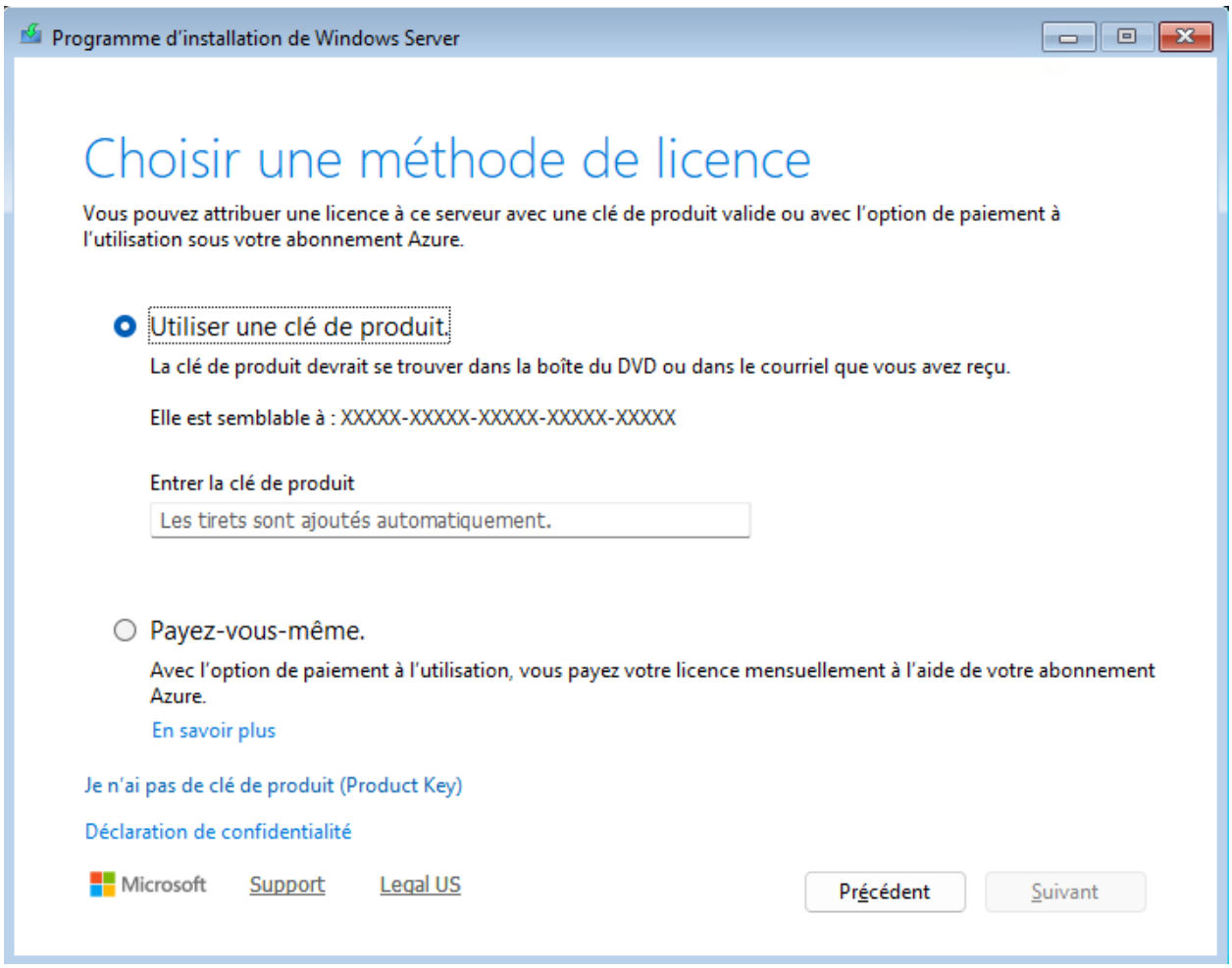

Cliquez sur « Je n'ai pas de clé de produit »

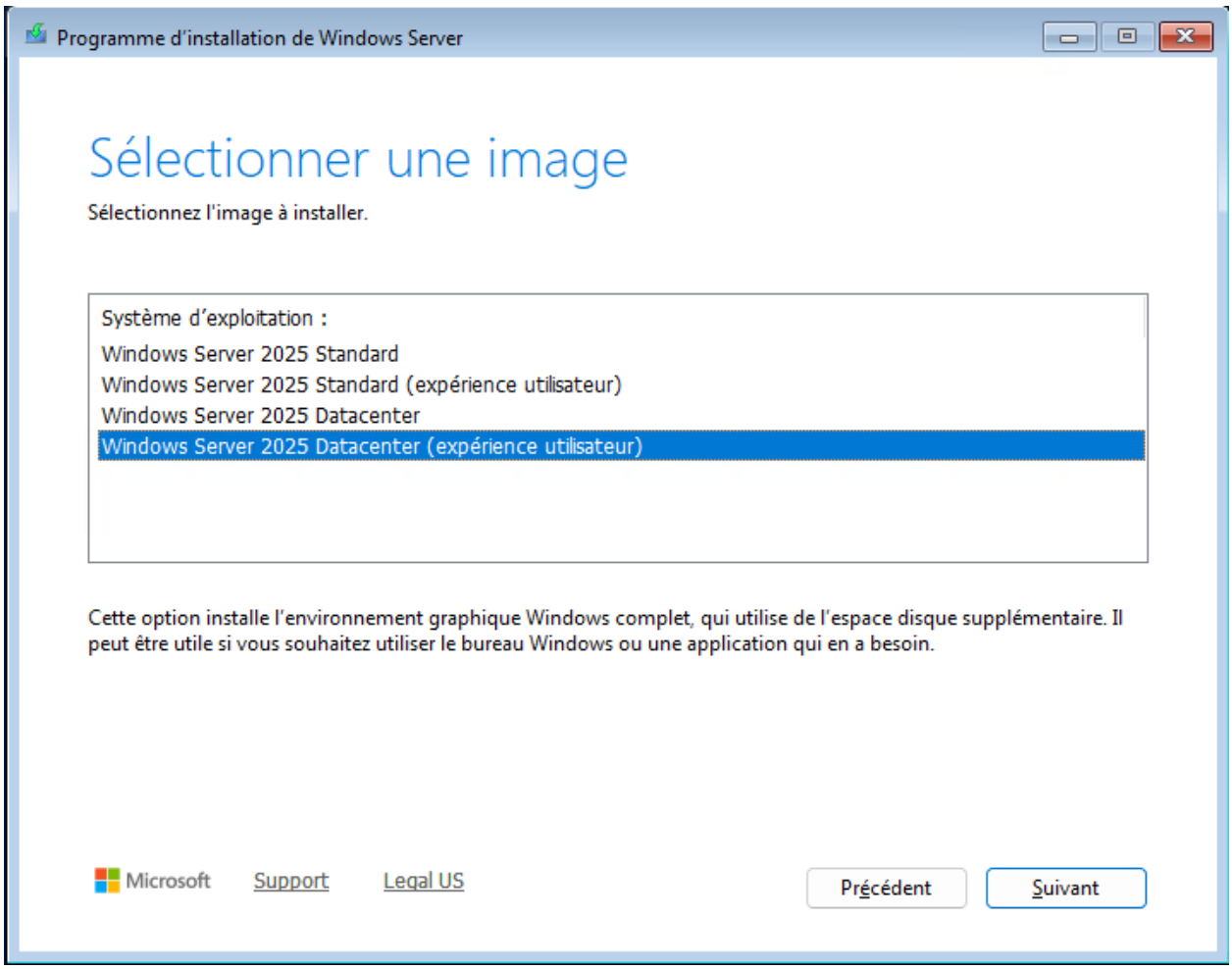

Choisir « Windows Server 2025 Datacenter **(expérience utilisateur)** »

- Les autres sans « expérience utilisateur » ne contiennent pas une **interface graphique !**

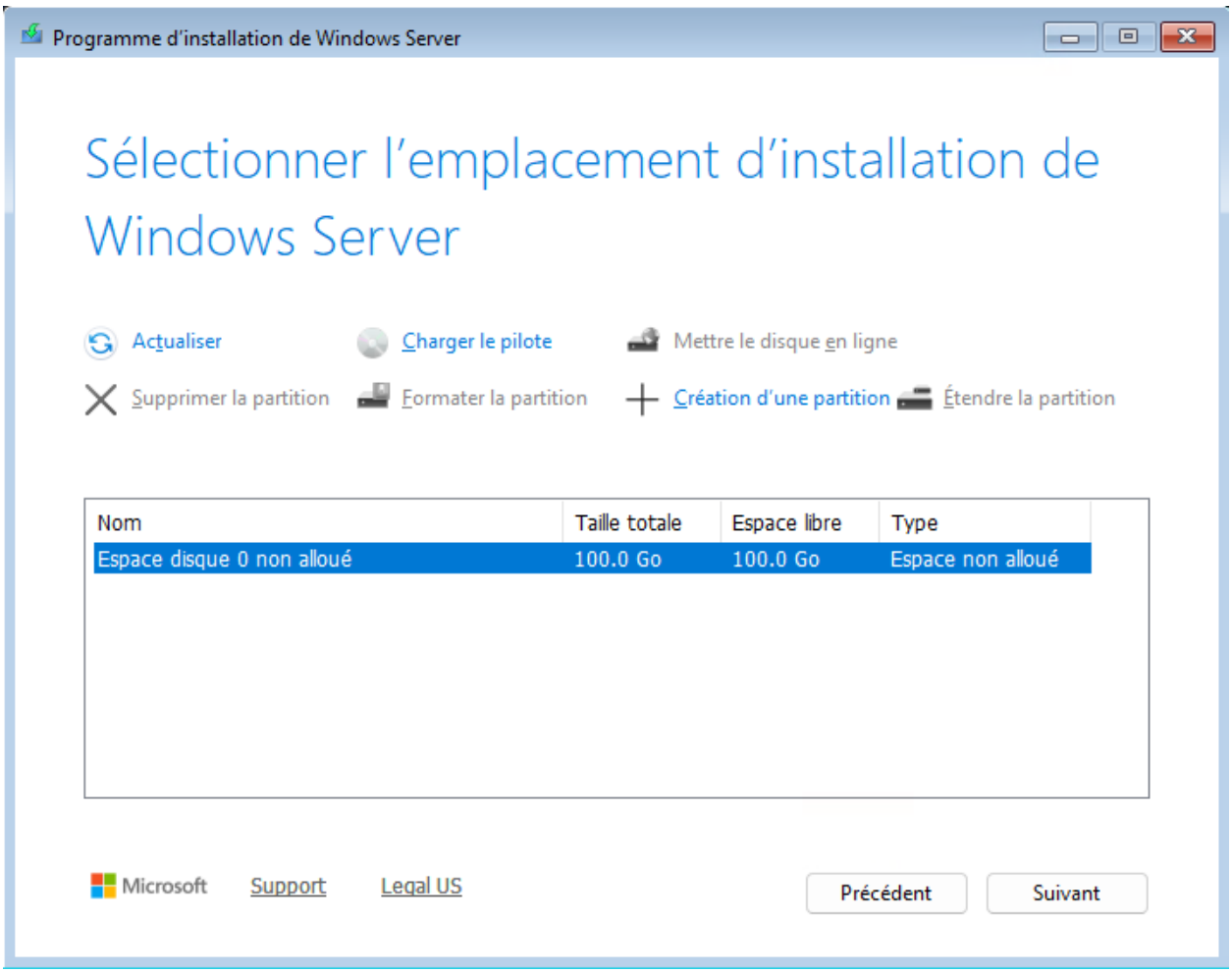

Vérification du nombre de stockage (100 Go)

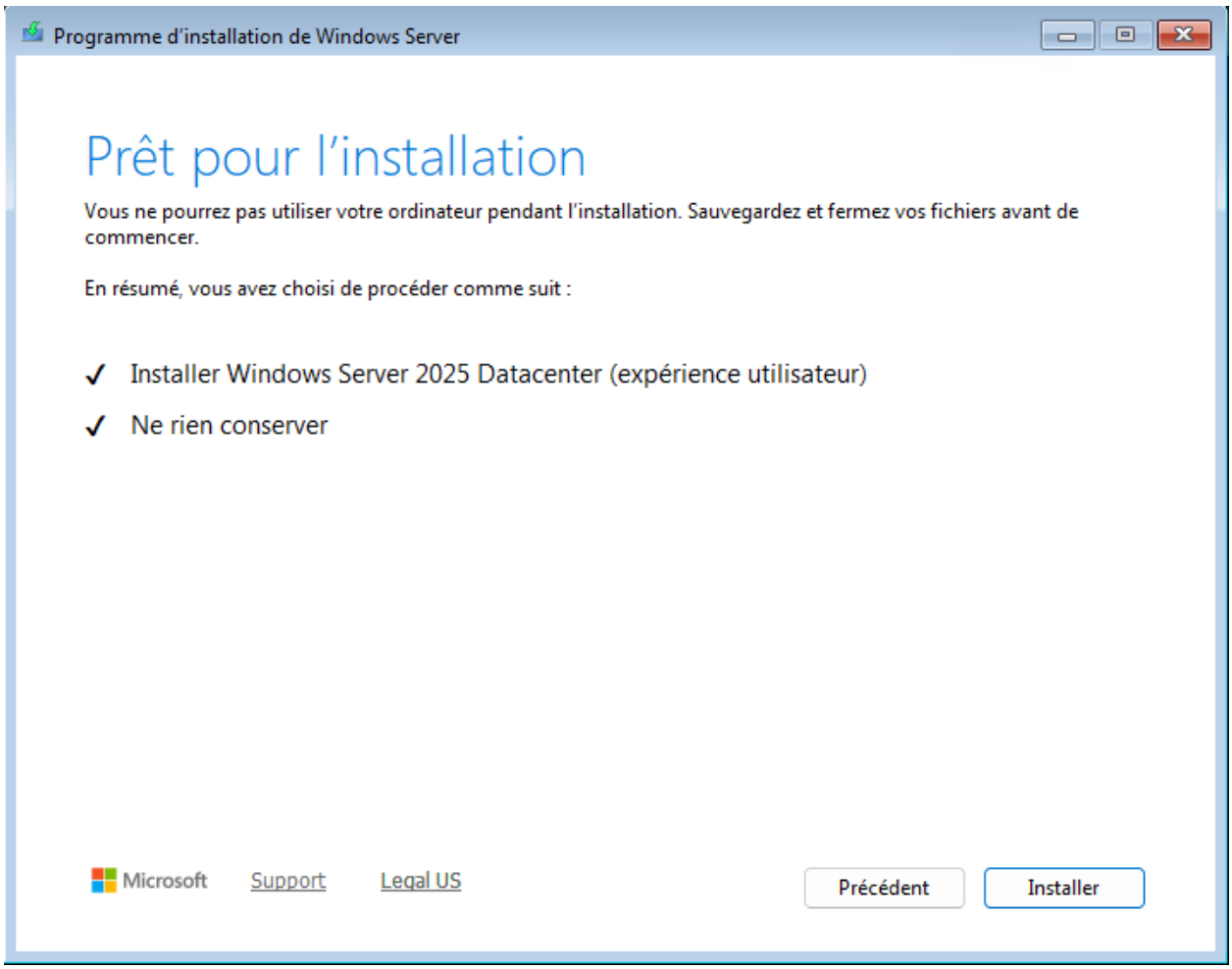

Appuyez sur « Installer »

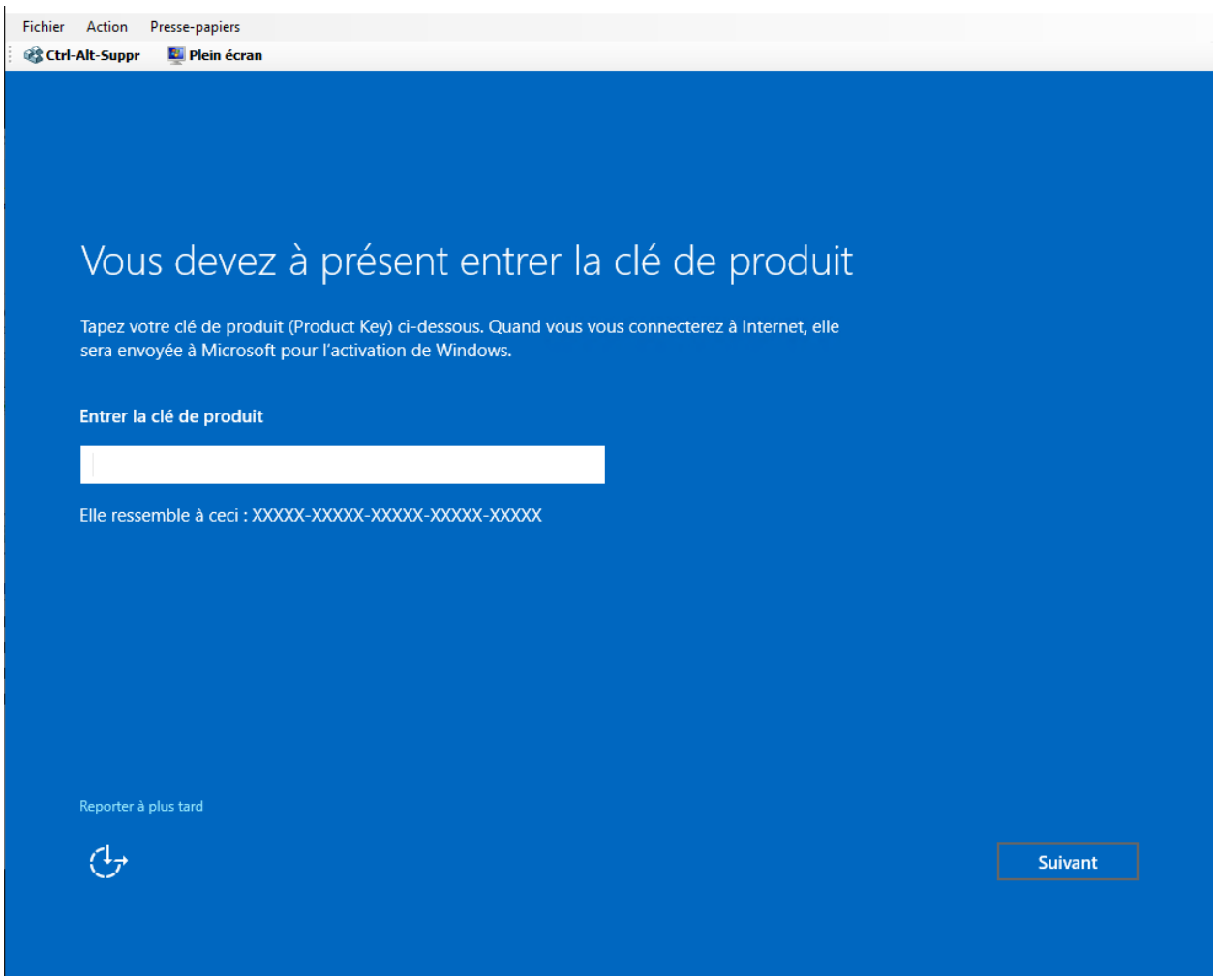

Cliquez sur « Reporter à plus tard »

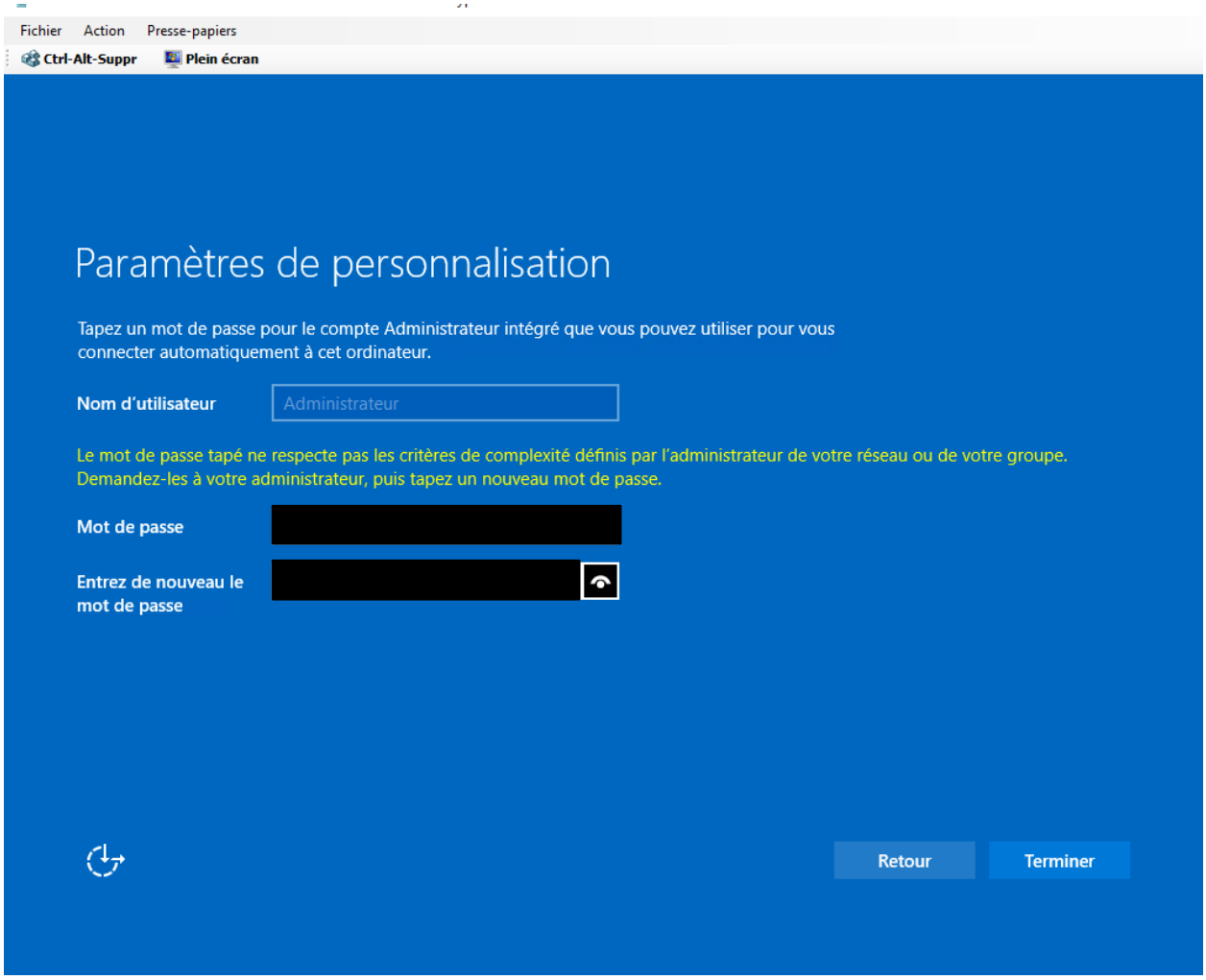
Fichier
Action
Presse-papiers
Ctrl-Alt-Suppr
Plein écran
Paramètres de personnalisation
Tapez un mot de passe pour le compte Administrateur intégré que vous pouvez utiliser pour vous connecter automatiquement à cet ordinateur.
Nom d'utilisateur
Administrateur
Le mot de passe tapé ne respecte pas les critères de complexité définis par l'administrateur de votre réseau ou de votre groupe. Demandez-les à votre administrateur, puis tapez un nouveau mot de passe.
Mot de passe
Entrez de nouveau le mot de passe
Retour
Terminer

III. Configuration Serveur

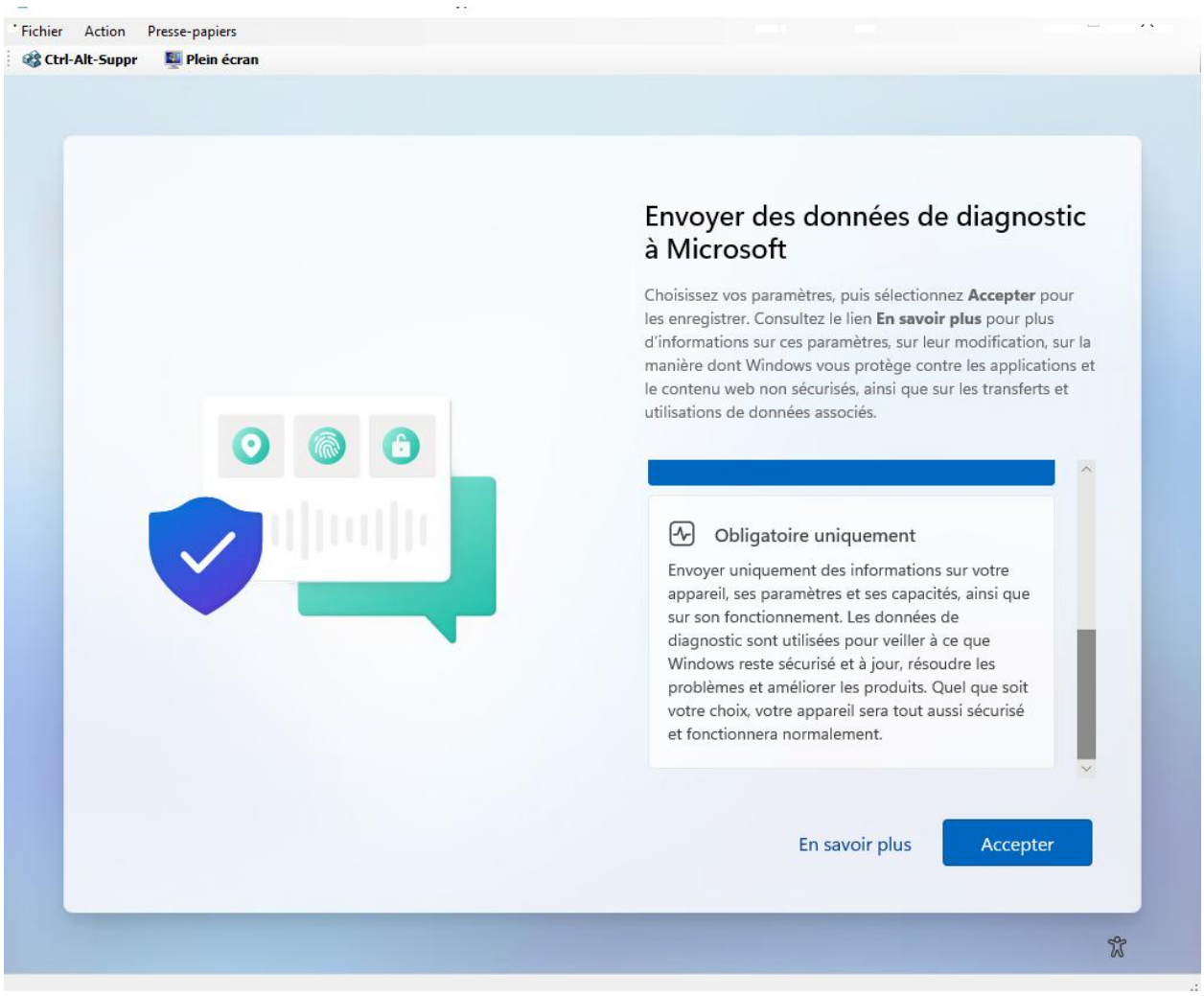

1. Renommer la VM

Il faut changer le nom :

- Paramètres, renommer la machine selon la convention (SL-WS2025-TU-KIL)

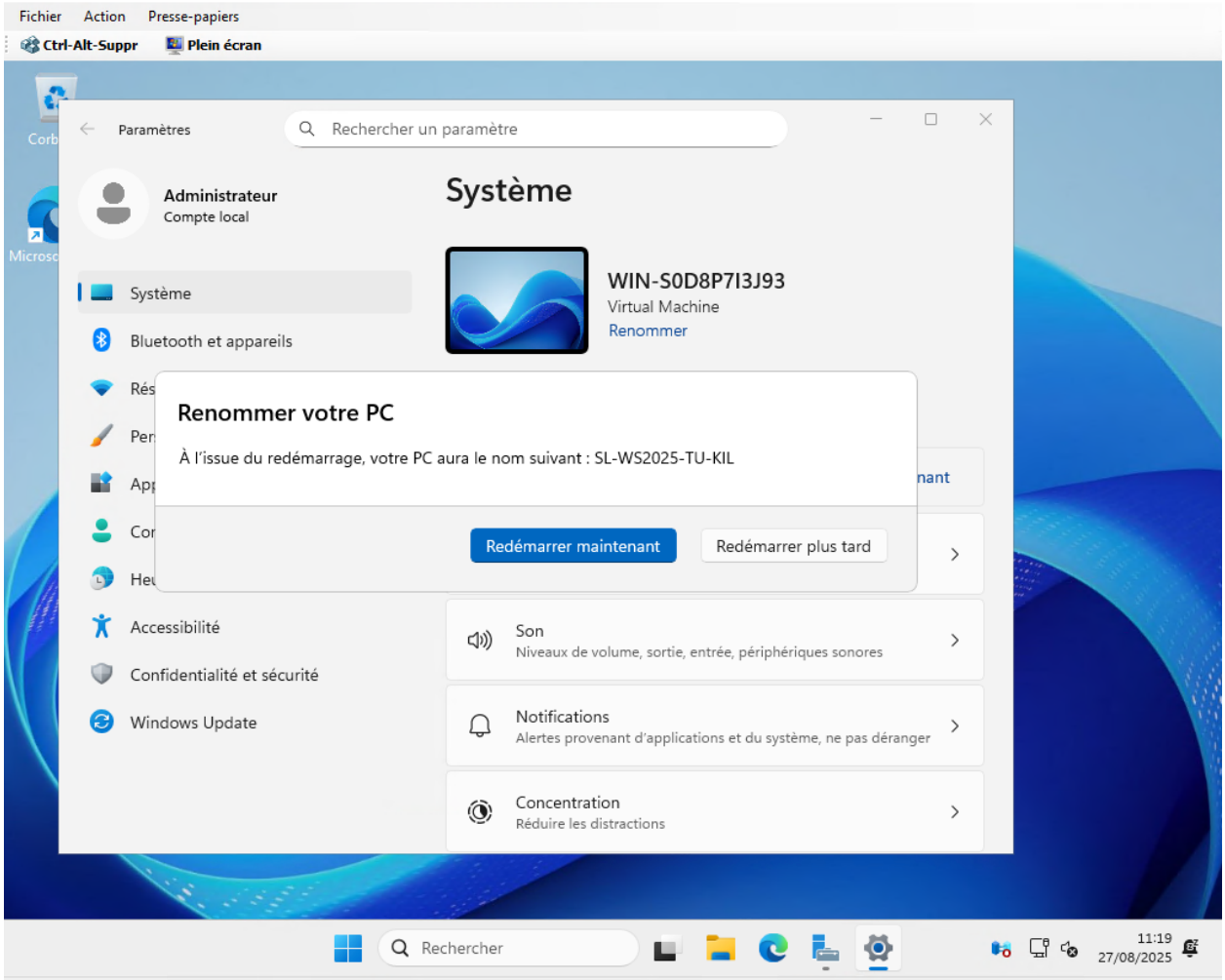

2. Activer le bureau à distance

- Activer le bureau à distance dans les paramètres

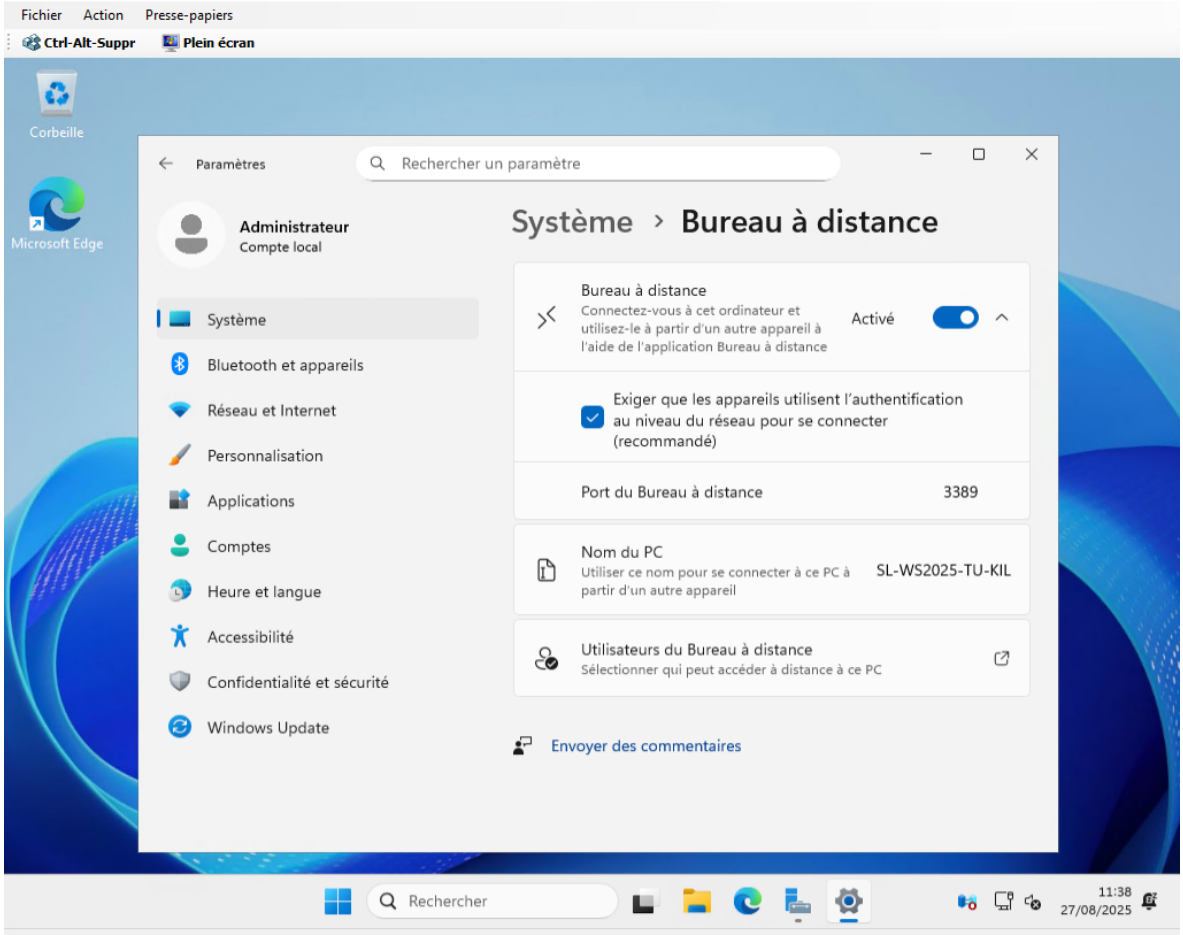

3. Connexion à distance à mRemote

Dans mRemote :

- Créer une nouvelle connexion

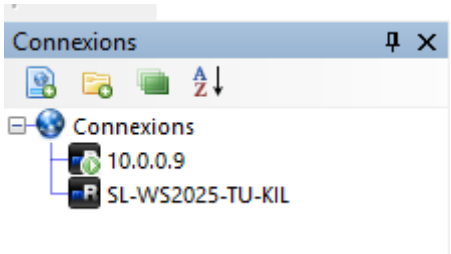

- Entrer toutes les informations de la machine

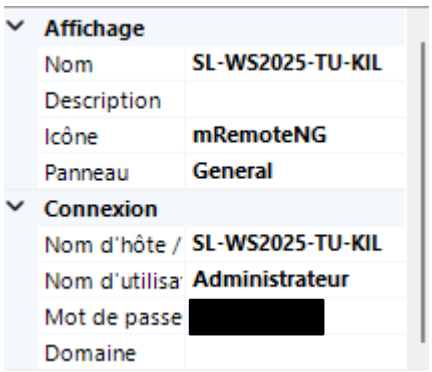

- Double cliquer sur le nom pour ouvrir l'onglet de la machine

4. Connexion aux lecteurs réseaux

Connexion au NAS pour accéder aux ressources :

- Gestionnaire de fichier
- Réseaux
- Recherche l'adresse locale du NAS : \\10.0.0.206
- Entrer les identifiants requises (**et enregistrer les informations**)

Création des 3 lecteurs réseaux :

- SIO2eleve
- SIO2Prof
- Ressources

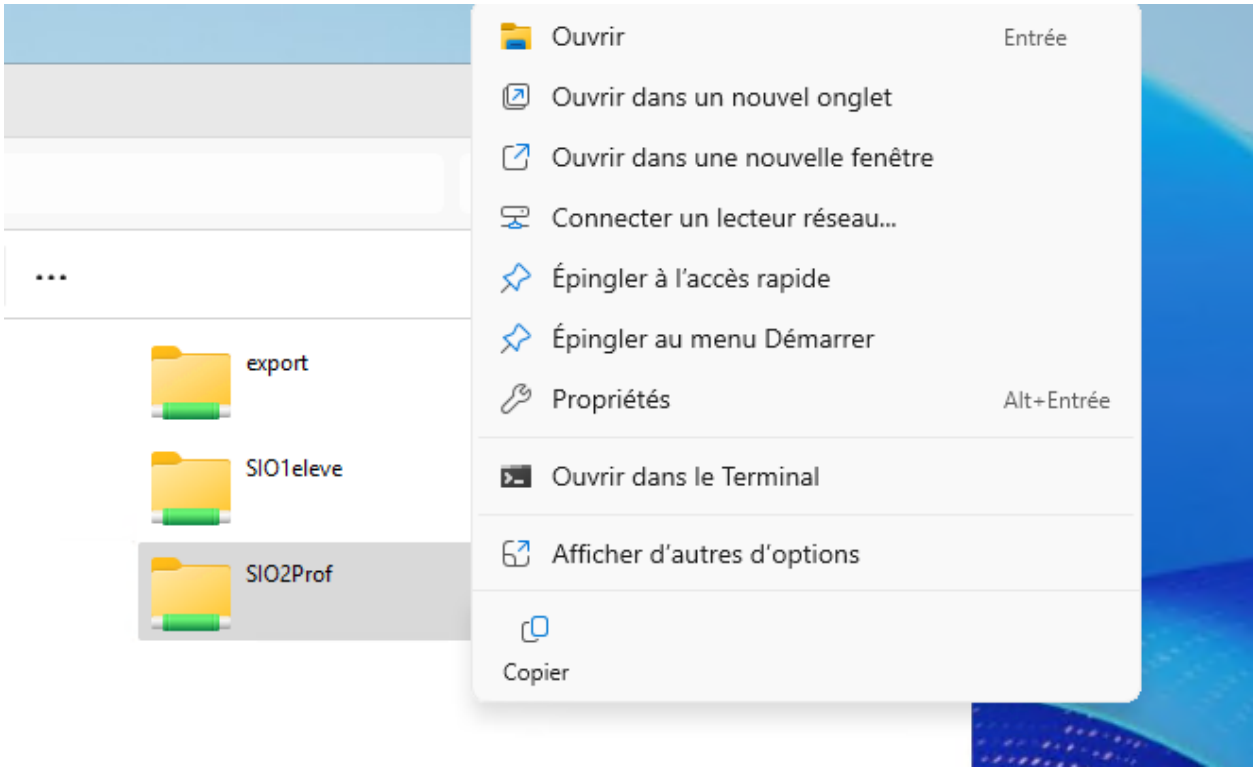

« Connecter un lecteur réseau »

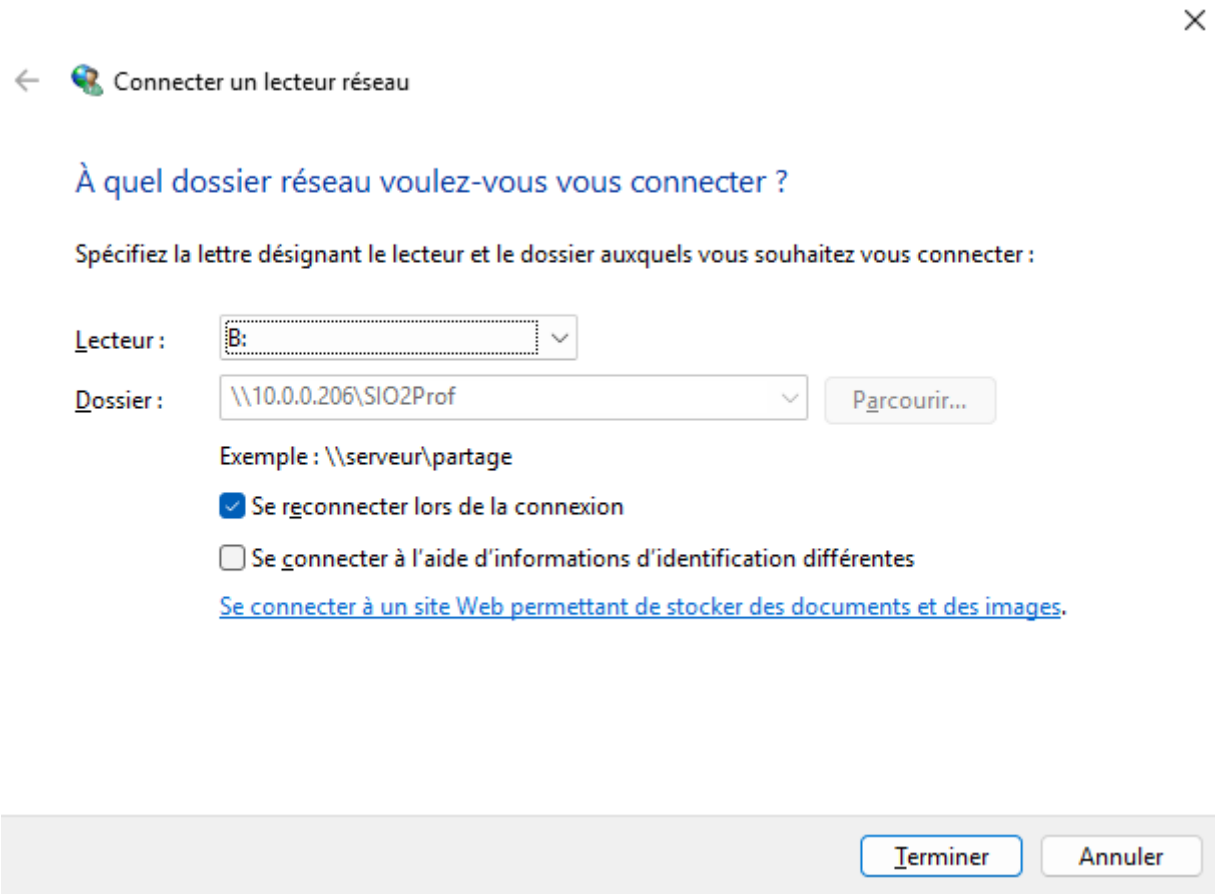

Choisir le lecteur puis terminer. Répéter l’action pour les 2 autres dossiers.