DOCUMENTATION : Création Machine Virtuelle avec Oracle VirtualBox

TURPIN Killian – BTS SIO 1

Création de la machine virtuelle

Lance le programme « VirtualBox »

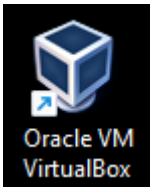

Page d'accueil du logiciel

Pour la création d'une machine (*au choix*) :

- ➔ Dans la barre de menu « Machine » puis « nouvelle »
- ➔ Barre d'outils : appuyez sur « nouvelle »

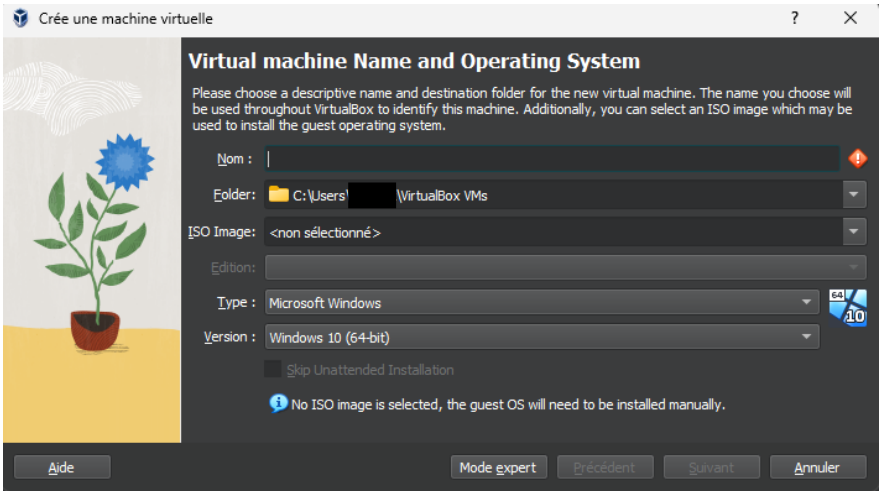

Choisir un nom.

Le fichier est par défaut dans « VirtualBox VMs »

Laisser les valeurs par défaut pour les paramètres et les suivants. Modifier si besoins.

Aller dans la page configuration

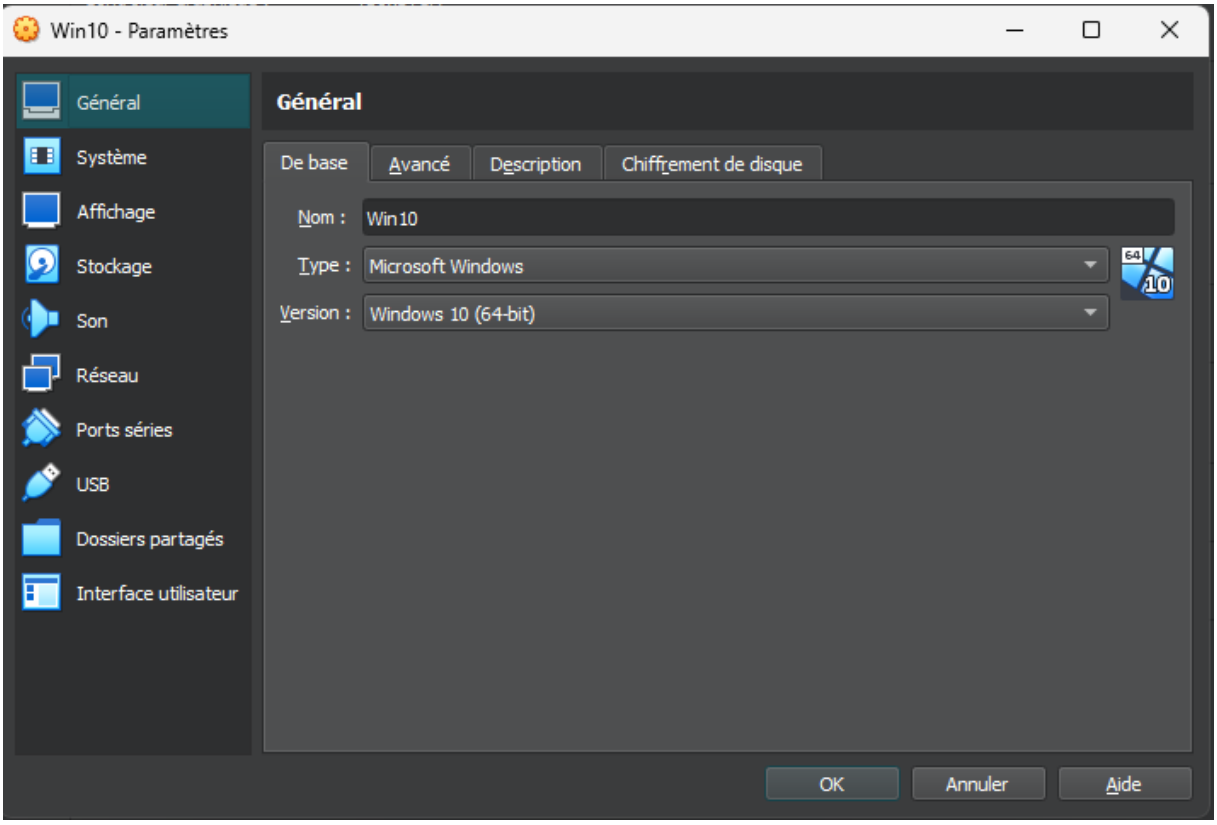

Page configuration

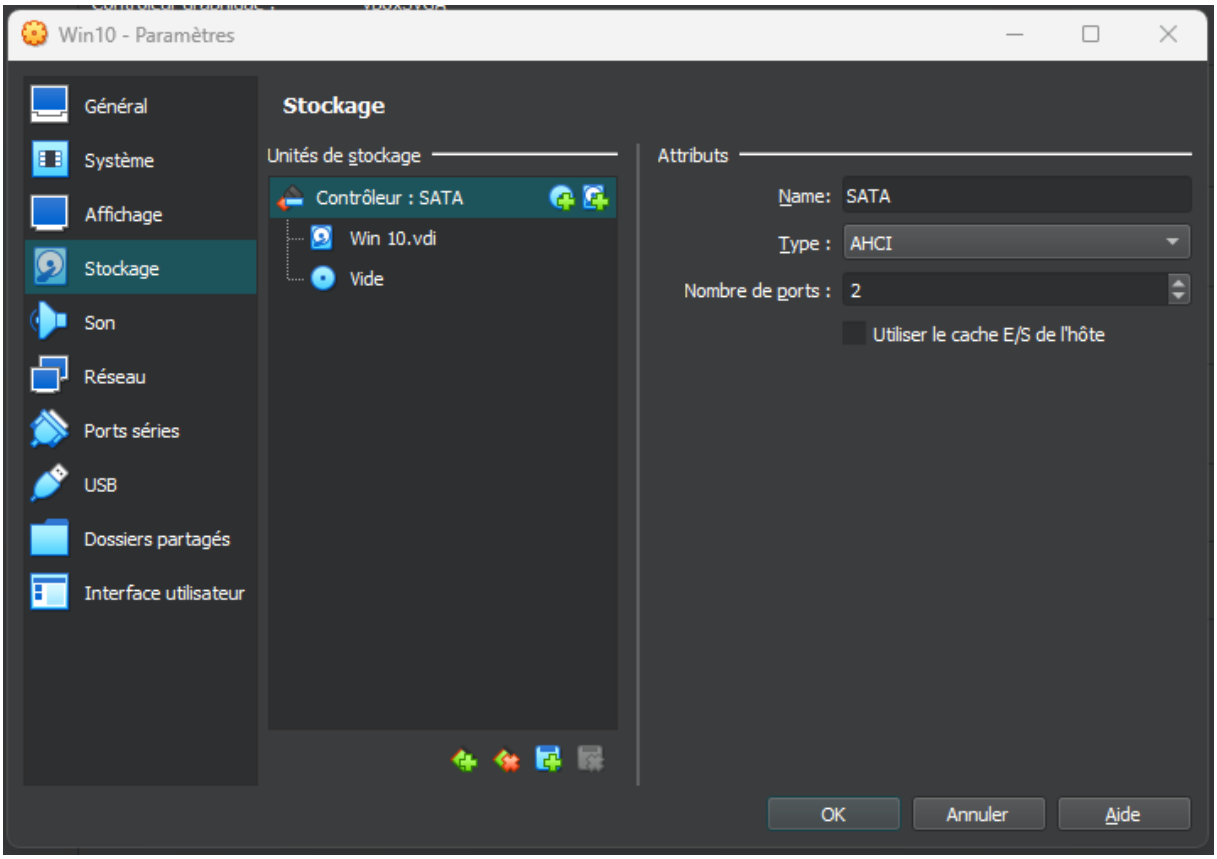

Configuration, stockage

Sélectionner le DVD « vide » Puis le DVD sur la ligne « Lecteur optique »

Appuyez sur « Choose a disk file » et choisir l'image ISO qui se retrouve dans « Document »

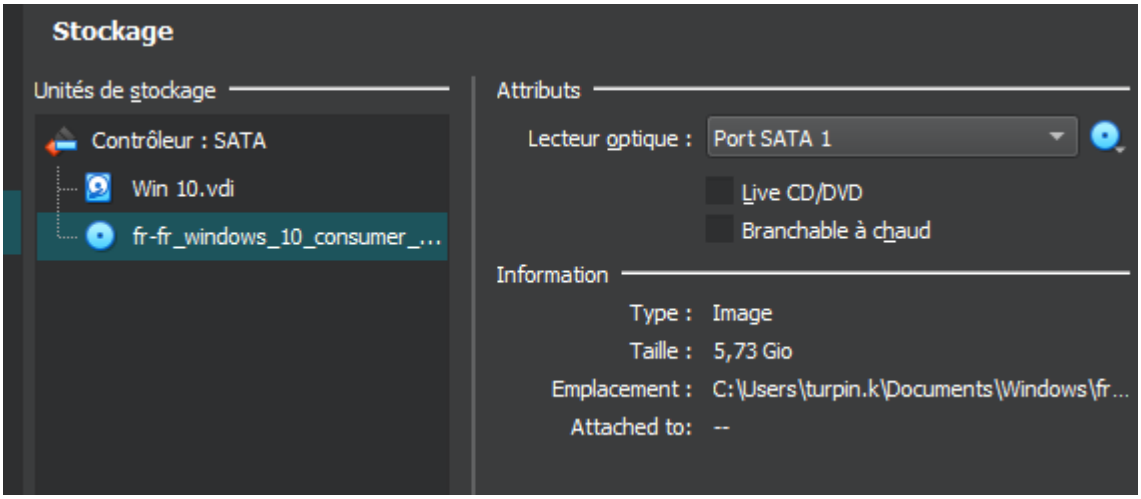

Instruction

Appuyer sur « ok » pour sauvegarder et lancer la machine.

Au lancement de la <u>configuration</u> de Windows :

- Atterrissage sur la page de démarrage Windows
- Appuyer sur « Installer Maintenant »
- Cliquer sur « Je n'ai pas de clé de produit »
- Choisir Windows 10 Pro
- Choisir 2e option : personnalisé Windows
- Sélectionner le disque, puis nouveau pour une partition au système. (50Mo)

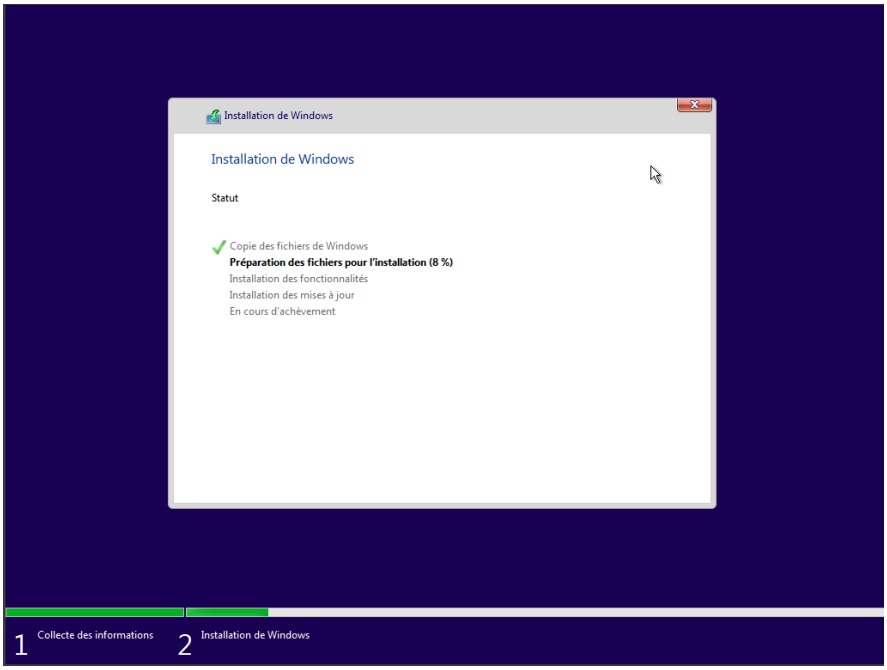

Processus d'installation Windows

Retirer le disque virtuel une fois que le téléchargement est fini dans configuration, stockage, ...

Suivre les instructions de base.

➔ Suivre l'installation avec les questions de services