DOCUMENTATION : Créer un projet Java avec une VM à partir d'un modèle

TURPIN Killian – BTS SIO 2 SLAM

I. Création de la machine virtuelle 2

I. Assistance de création dans Console Virtual Machine 2

II. Renommage de la machine..... 9

II. Augmentation de la taille du disque..... 10

I. Virtual Manager – En mode graphique 10

II. CMD - En mode commande 12

III. Installation des logiciels d'environnement..... 14

I. Installer WAMP Server 14

II. Installation de JDK 15

III. Installation de Visual Studio Code (VS Code) 16

IV. Installation des extensions VS Code 18

IV. Création d'un projet Java 21

V. Modifier la RAM VM Windows 11..... 22

I. Création de la machine virtuelle

I. Assistance de création dans Console Virtual Machine

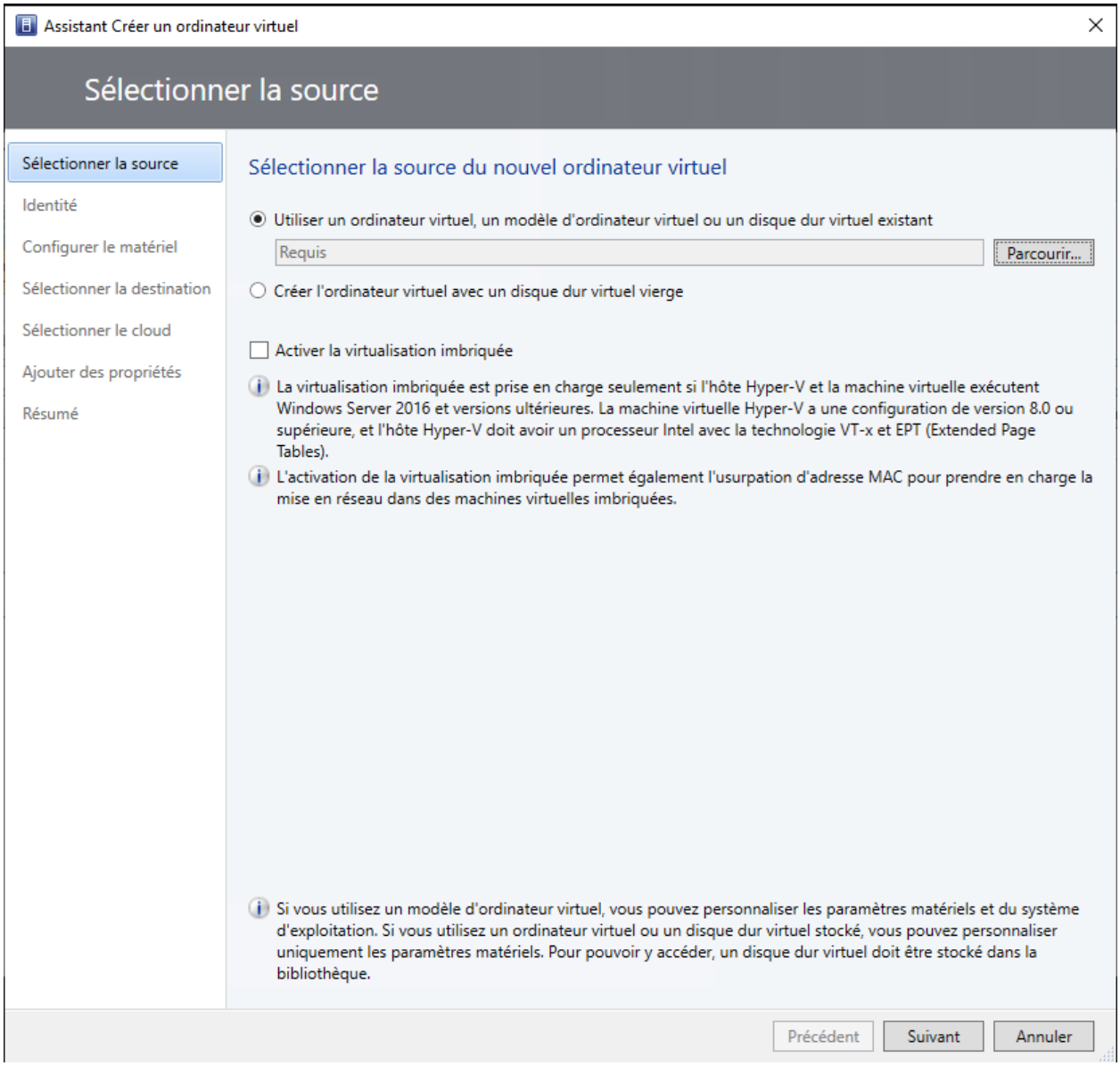

➔ Ouvrir System Center et appuyer sur créer un nouvel ordinateur virtuel

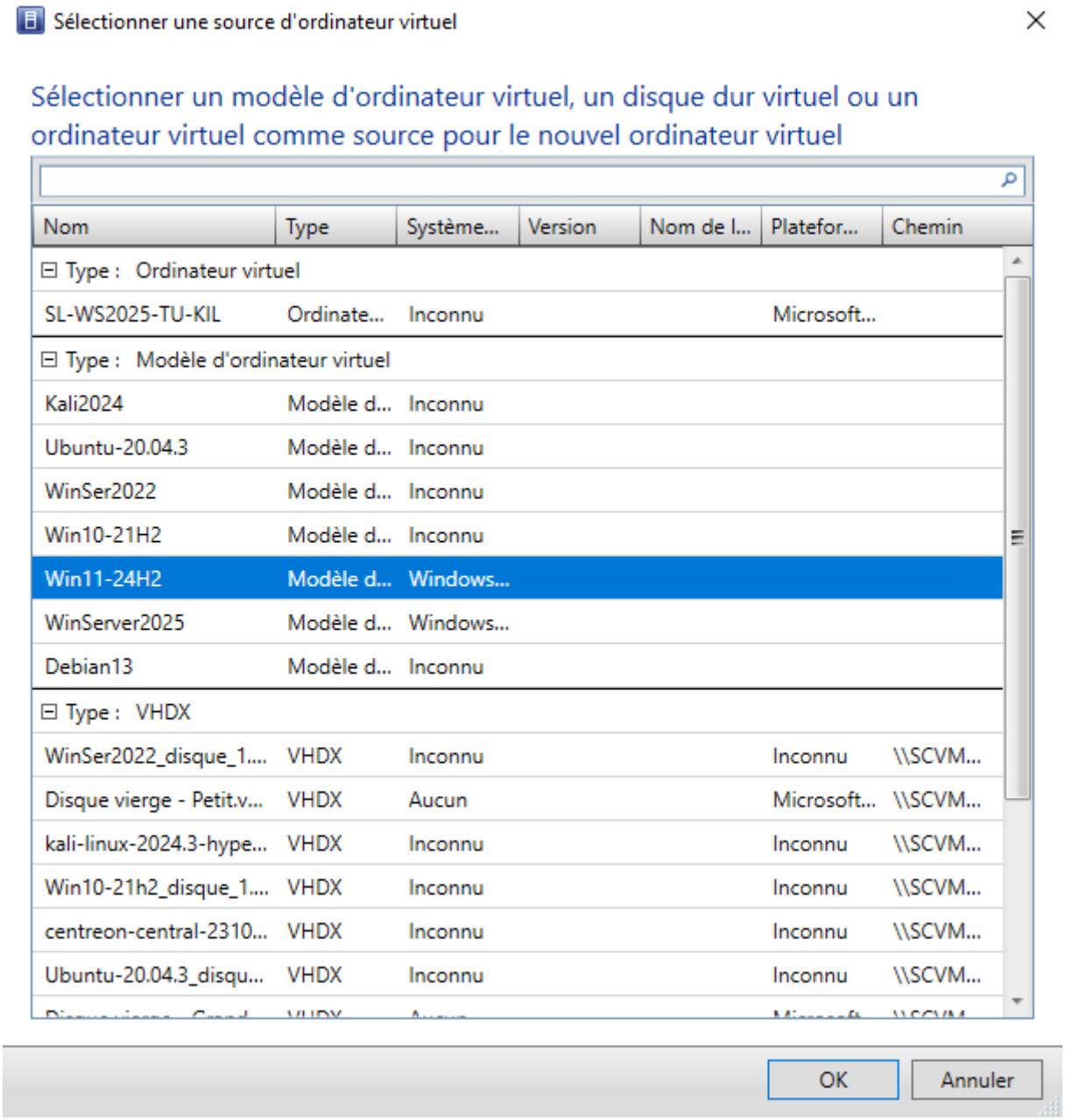

➔ On utilise un modèle : **Win11-24H2**

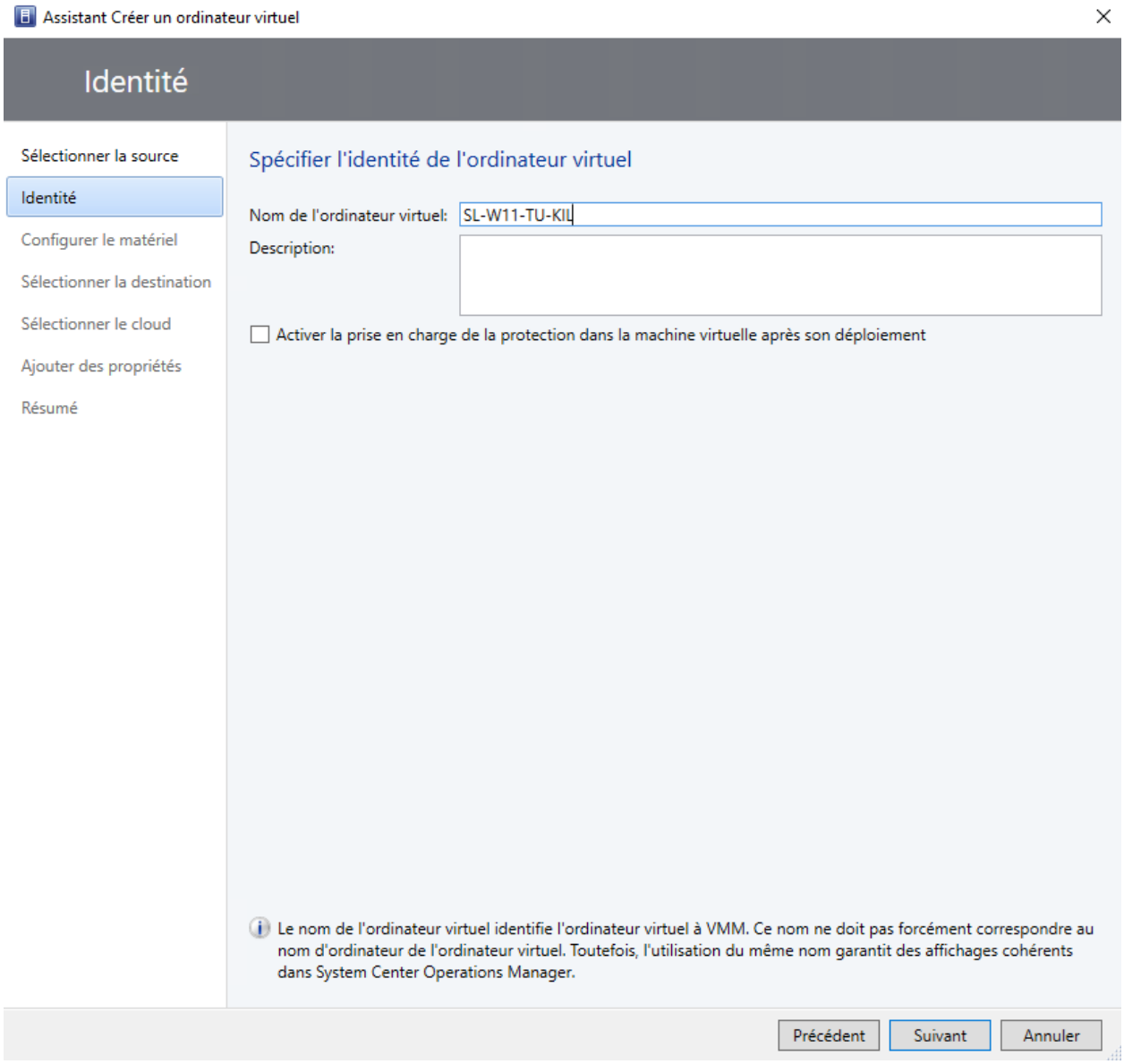

➔ Nommage de la machine avec la convention **SL-W11-NN-PPP**

➔ Dans mon cas **SL-W11-TU-KIL**

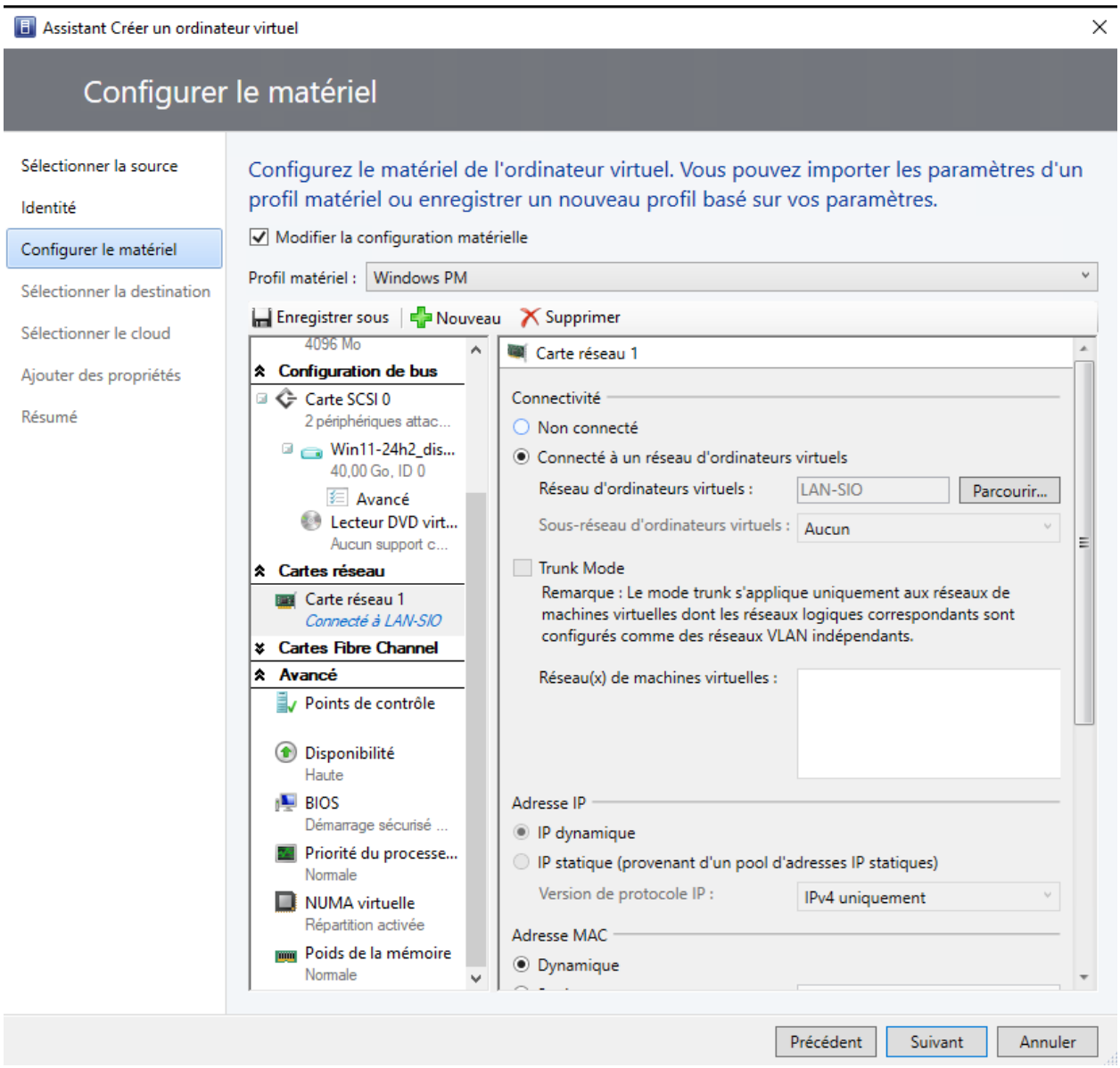

- ➔ Activer « Modifier la configuration matérielle (*si ce n'est pas le cas*)
- ➔ Modifier la configuration matérielle avec profil matériel : Windows PM
- ➔ Connecté au réseau LAN-SIO
- ➔ Nous changerons plus tard la taille du disque.

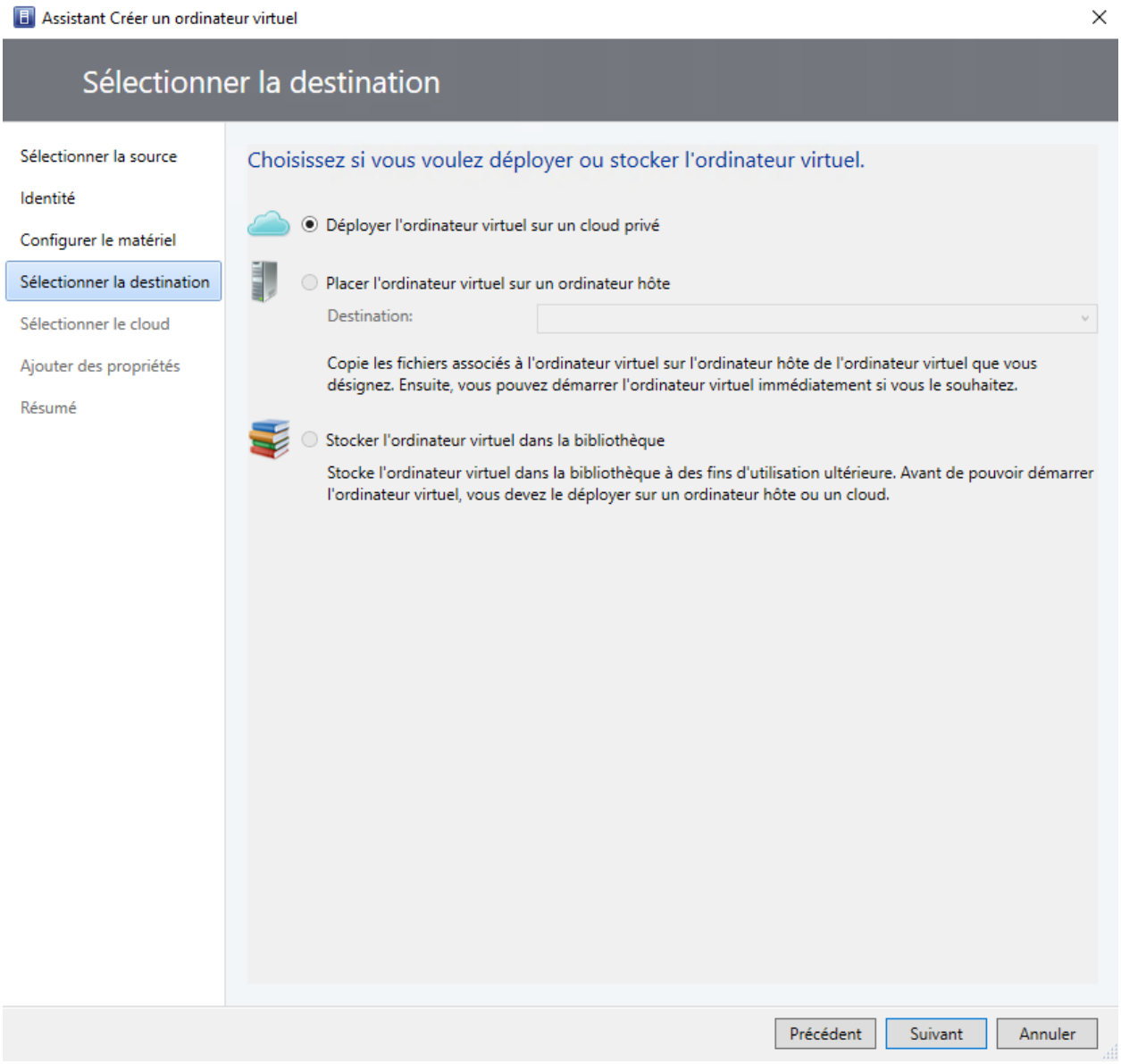

➔ Laisser les paramètres et appuyer sur suivant

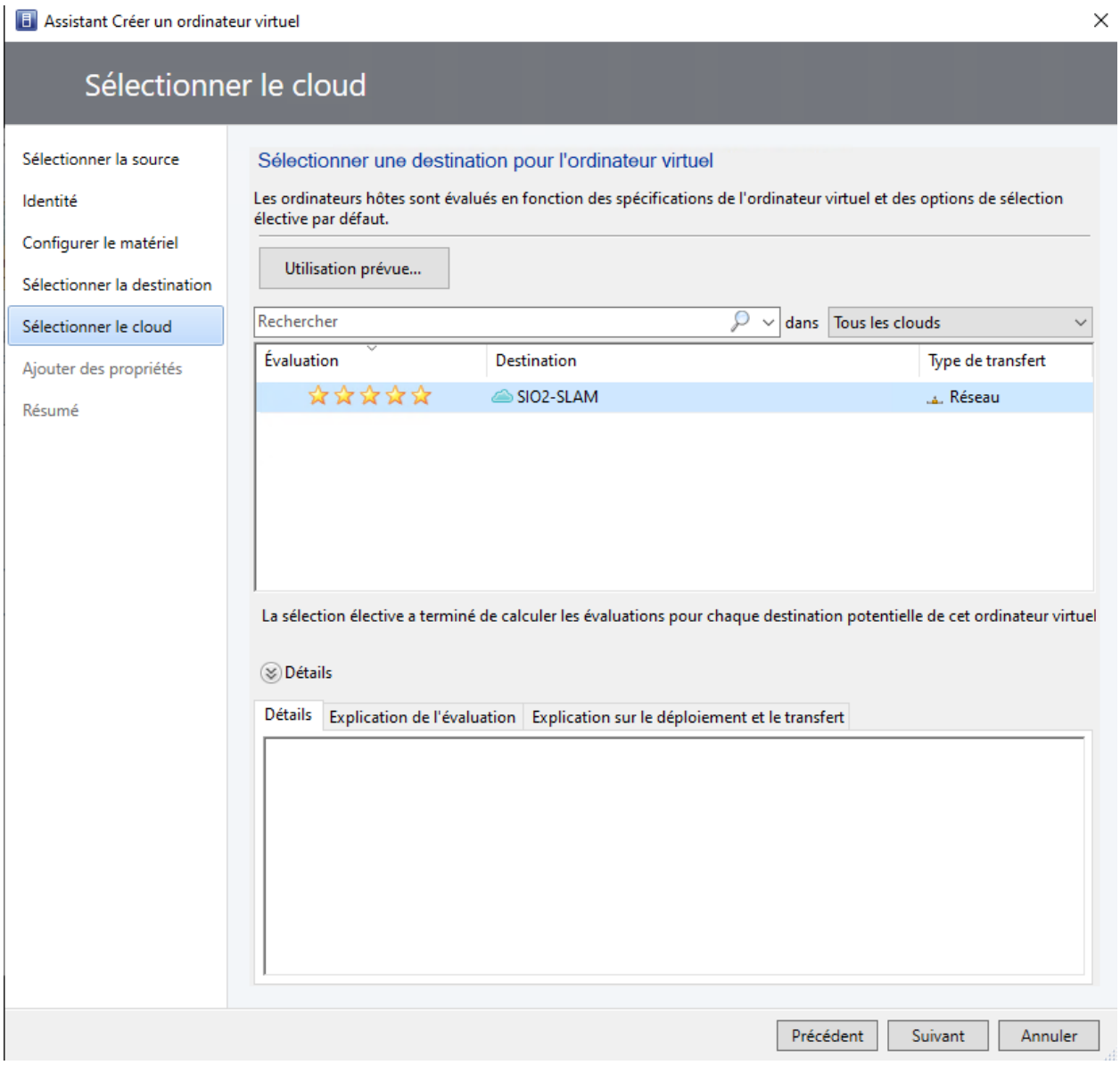

➔ Choisissez un cloud
➔ Appuyer sur suivant

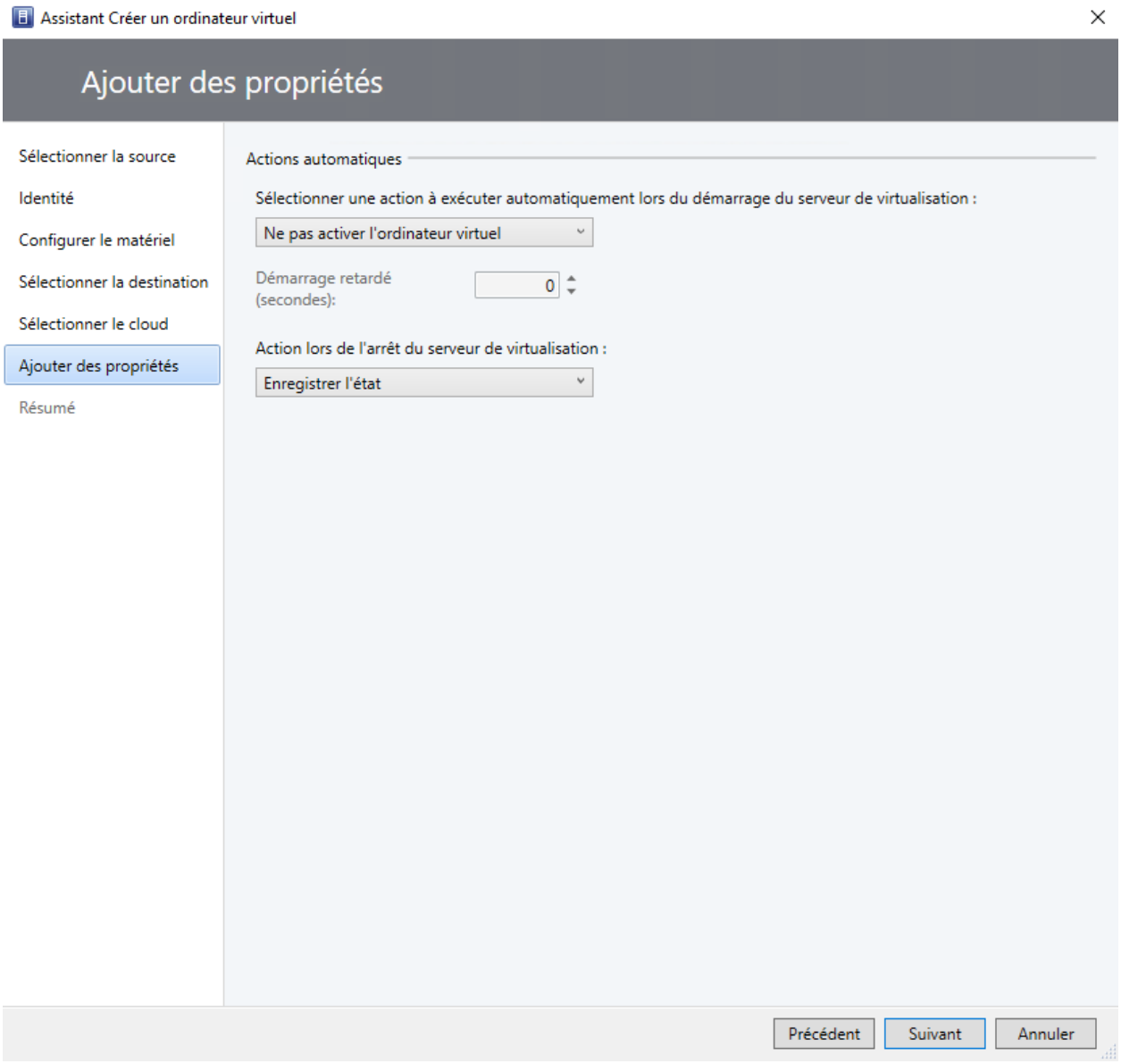

➔ Appuyer sur suivant

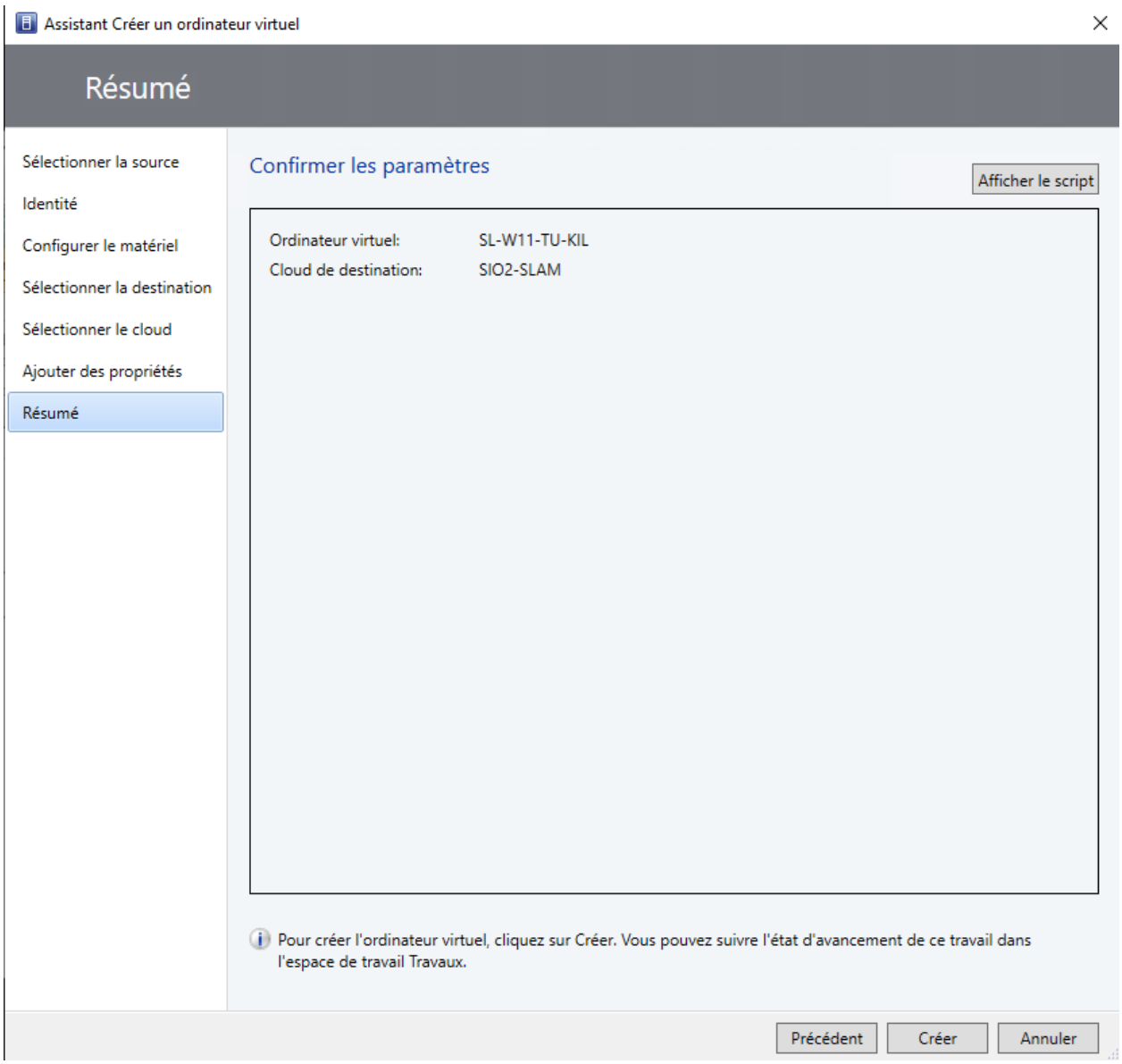

- ➔ Appuyer sur suivant, l'installation va s'effectuer.
- ➔ Après l'installation de Windows : renommer la machine

II. Renommage de la machine

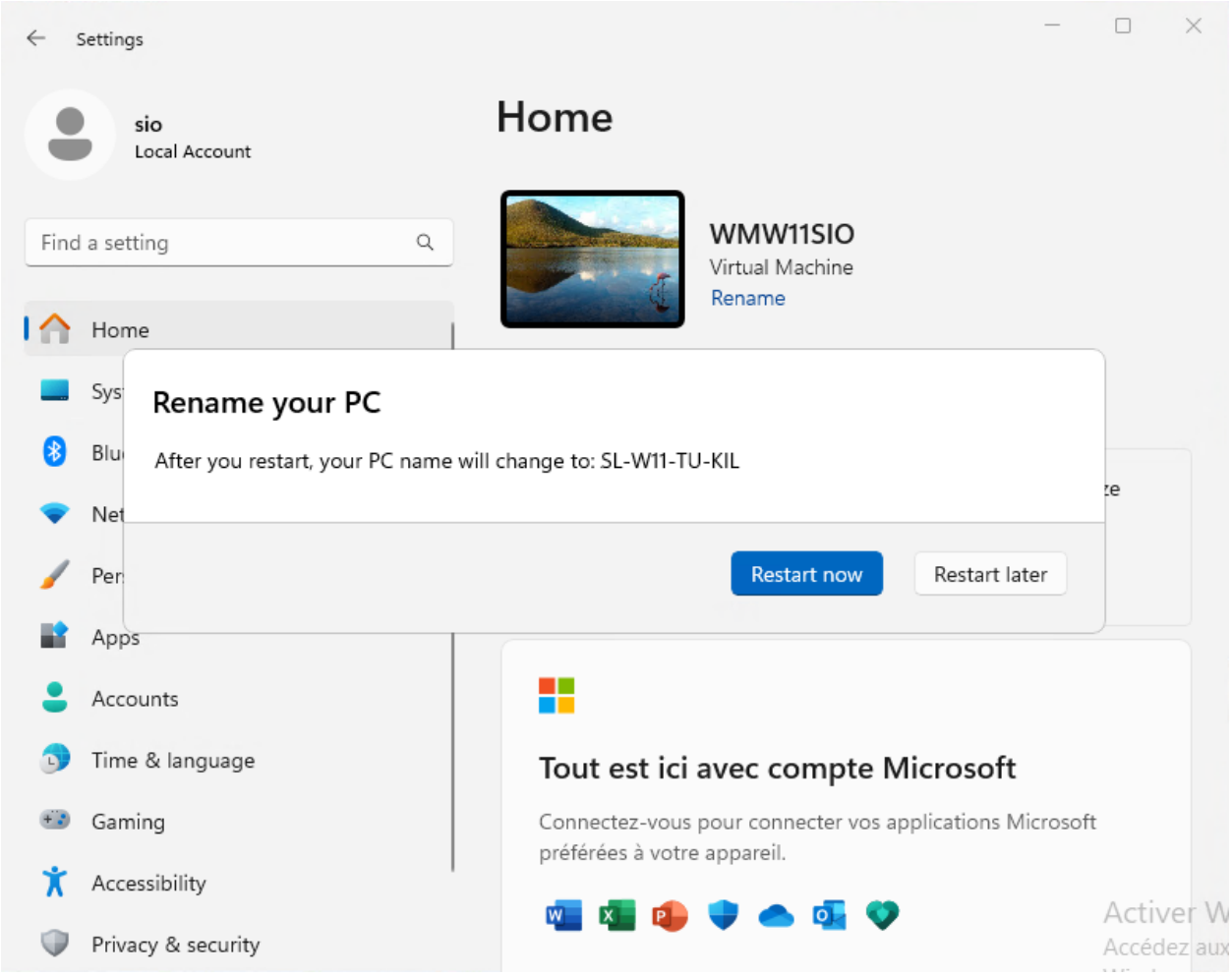

II. Augmentation de la taille du disque

I. Virtual Manager – En mode graphique

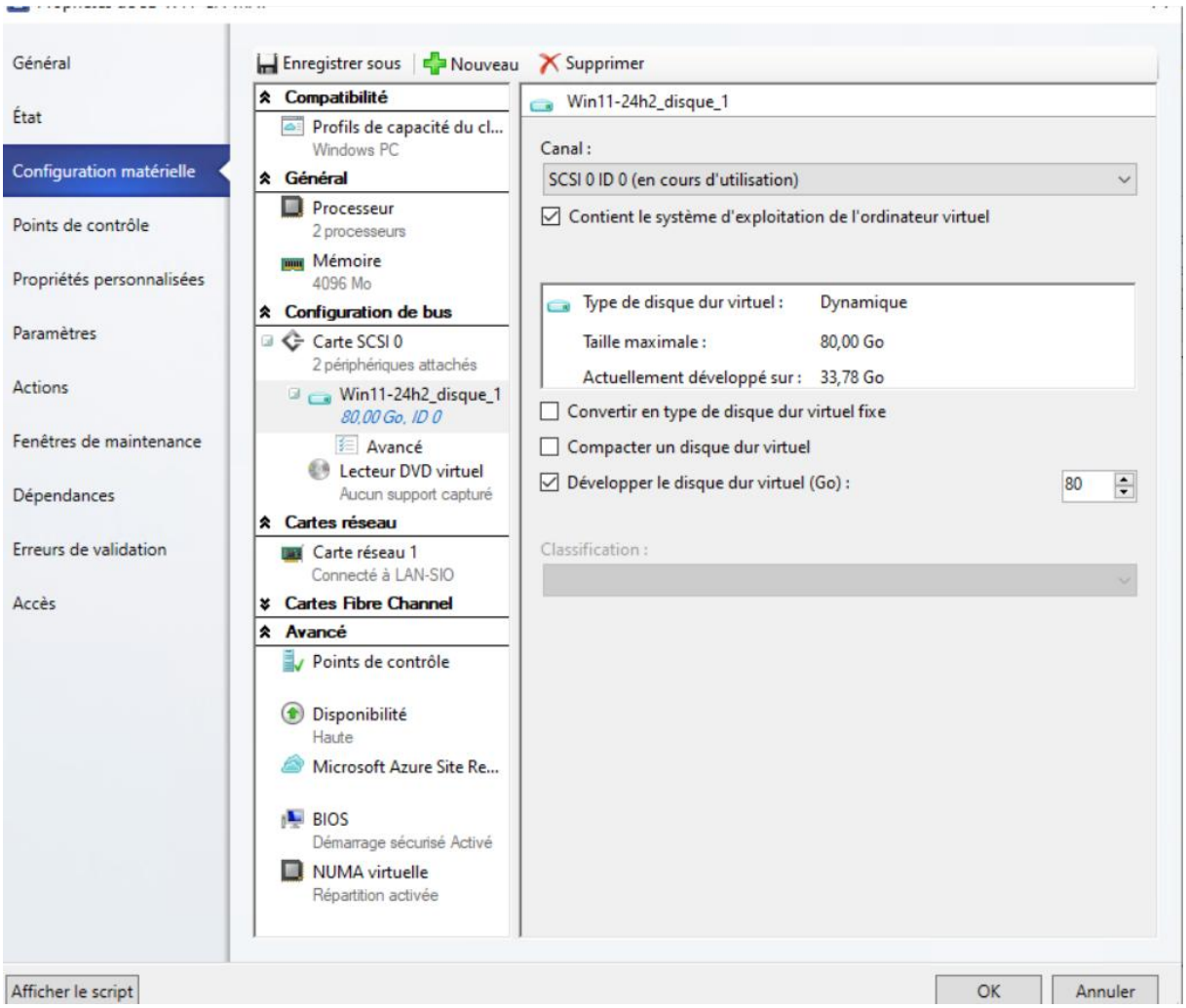

- ➔ Aller dans System Manager
- ➔ Aller dans configuration matérielle puis changer le disque dur virtuel en doublant le stockage.

Dans la barre de recherche Windows, chercher « Créer et formater des partitions de disque dur »

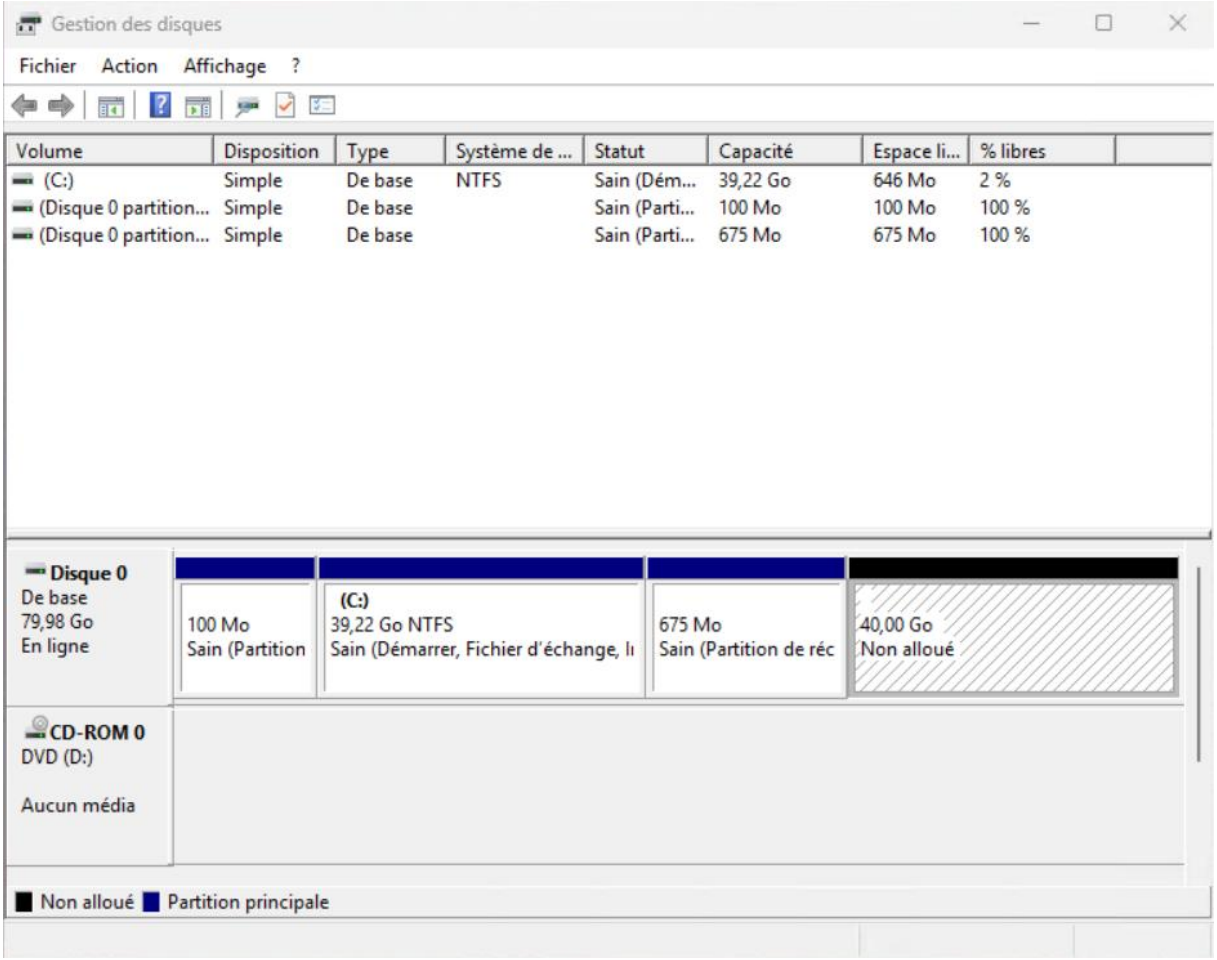

Pour le moment les 40 Go en plus sont non alloués.

II. CMD - En mode commande

➔ Lancer **CMD** en **Administrateur**

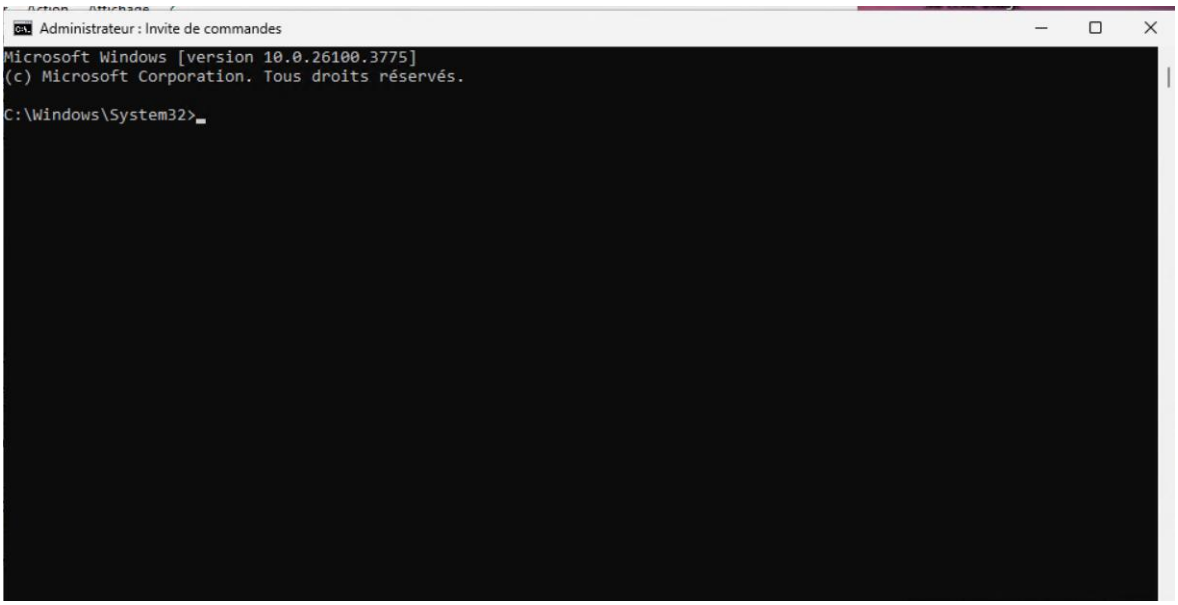

➔ Écrire « DISKPART »

Une fois que le C:/ s'est transformé en « DISKPART> » :

➔ Vérifier la liste des disques avec « list disk »

```
DISKPART> list disk

  Nº disque  Statut         Taille   Libre    Dyn  GPT
  ---------  -------------  -------  -------  ---  ---
  Disque 0    En ligne         80 G octets    40 G octets
```

➔ « Select disk 0 » pour sélectionner le disque 0

```
DISKPART> select disk 0

Le disque 0 est maintenant le disque sélectionné.
```

➔ Avec « list partition » on aura la liste des partitions

```
DISKPART> list partition

  Nº partition   Type              Taille   Décalage
  -------------  ----------------  -------  --------
  Partition 1    Système            100 M   1024 K
  Partition 2    Réservée            16 M    101 M
  Partition 3    Principale          39 G    117 M
  Partition 4    Récupération       675 M     39 G
```

➔ On sélectionner la partition 4.

```
DISKPART> select partition 4

La partition 4 est maintenant la partition sélectionnée
```

```
DISKPART> delet partition override_
```

➔ On supprime la partition avec « delete partition override »

```
DISKPART> select partition 3

La partition 3 est maintenant la partition sélectionnée.
```

➔ On sélectionne la partition 3

```
DISKPART> extend

DiskPart a correctement étendu le volume.
```

➔ On veut étendre avec « extend » qui va automatiquement utiliser l'espace non alloué disponible.

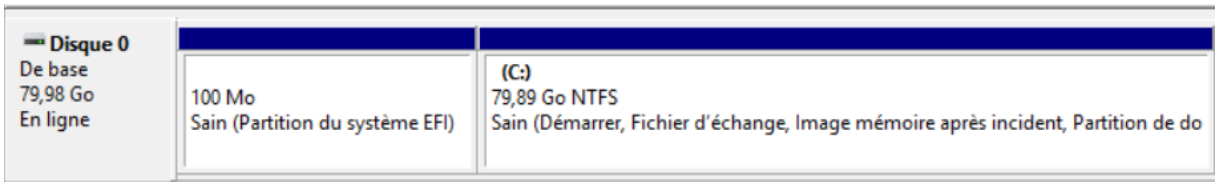

➔ Vérification avec « Gestion des disques ».

III. Installation des logiciels d'environnement

I. Installer WAMP Server

all_vc_redist_x86_x64	01/09/2025 15:30	Dossier compressé	102 278 Ko
wampserver3.3.7_x64	27/08/2025 15:34	Application	361 776 Ko

En installant Wamp Server, il faudra au préalable avoir tous les package vcredist.

➔ Aller sur le site officiel wampserver.aviatechno.net

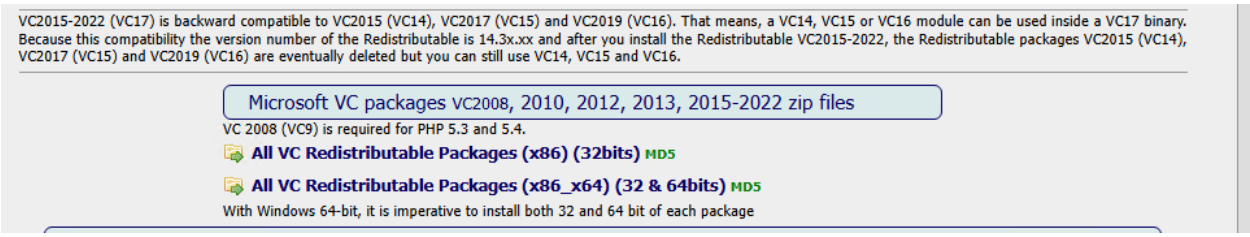

➔ Appuyer sur All VC Redistribuable Packages x86_x64
➔ L'installation d'un dossier zip commence

Une fois installer, il faudra dézipper le dossier qui est sur la 1ère capture ci-dessus.

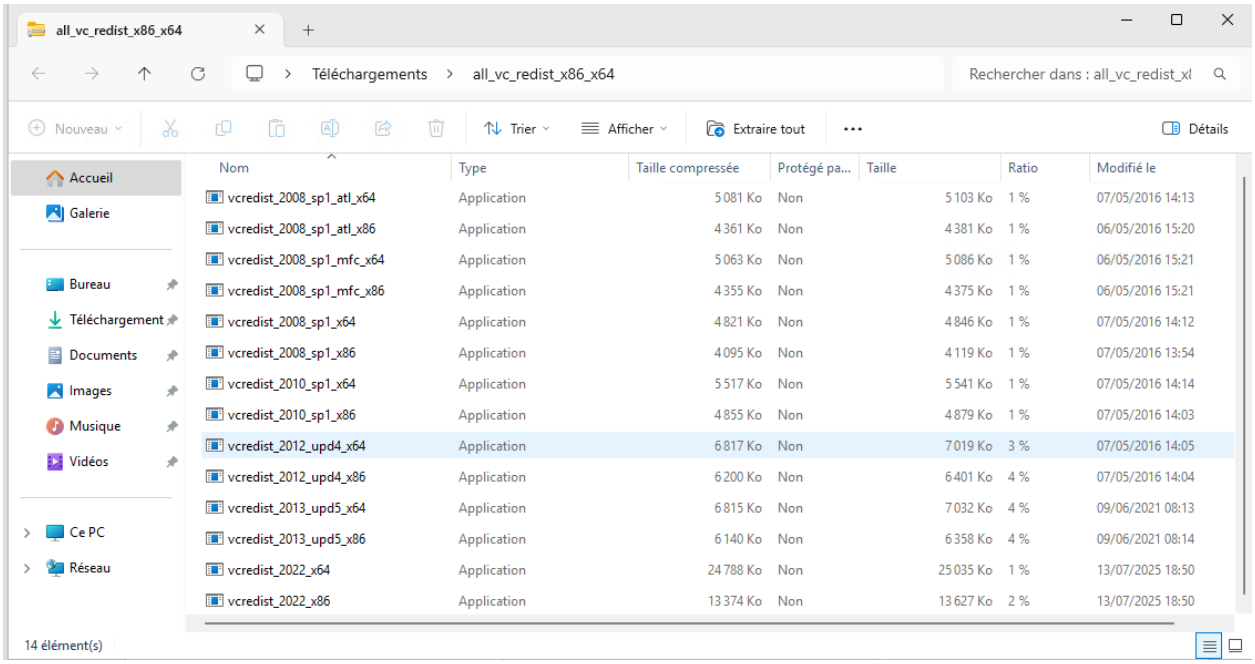

- ➔ Ouvrir une application. Un guide d'installation s'ouvre.
- ➔ Acceptez les conditions puis appuyer sur « suivant »
- ➔ Attendez la fin du chargement de l'installation, puis terminer.
- ➔ Ouvrir une nouvelle application vcredist non installé et répéter les mêmes actions jusqu'à la fin du dossier
- ➔ Une fois que tout est installé : ouvrez ou installez Wamp.

II. Installation de JDK

Installer le JDK depuis le NAS et appuyez sur suivant

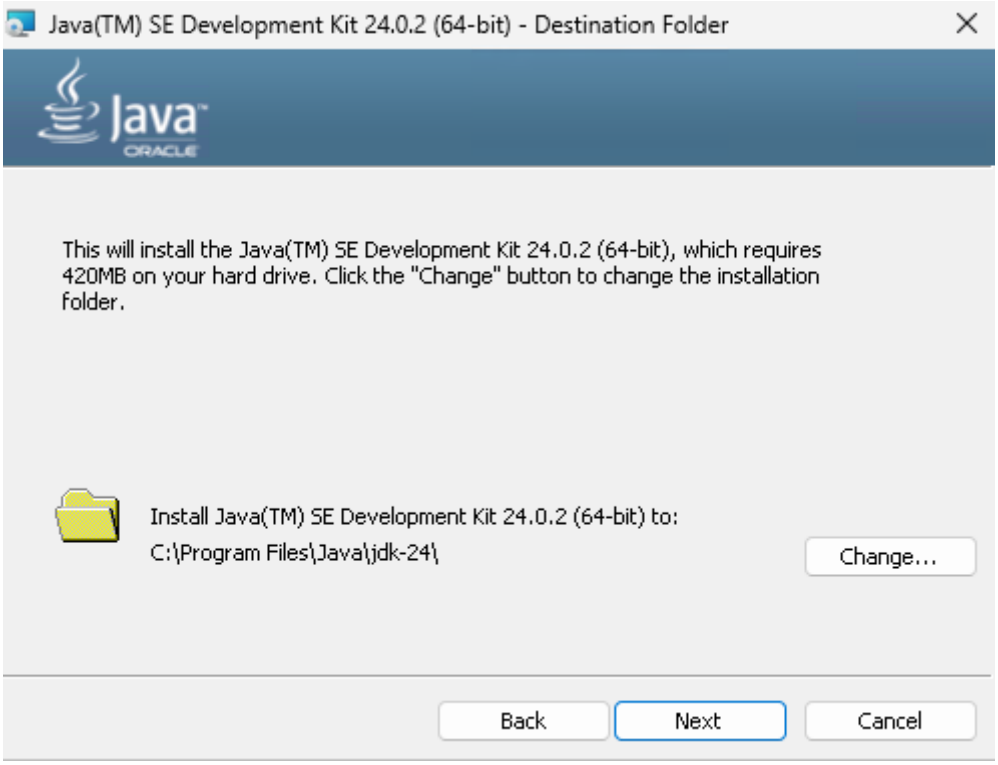

Fermez une fois terminer.

III. Installation de Visual Studio Code (VS Code)

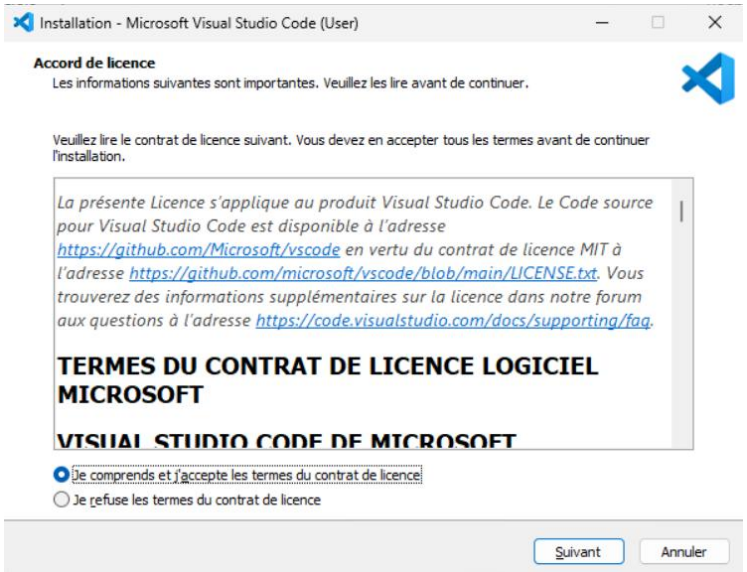

- Acceptez les conditions d'utilisation et appuyer sur suivant

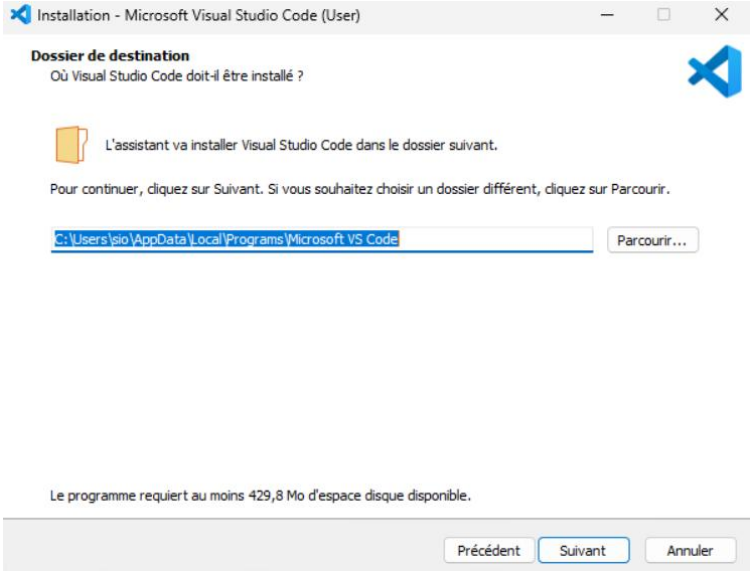

- Choisissez l'emplacement ou laisser l'emplacement par défaut

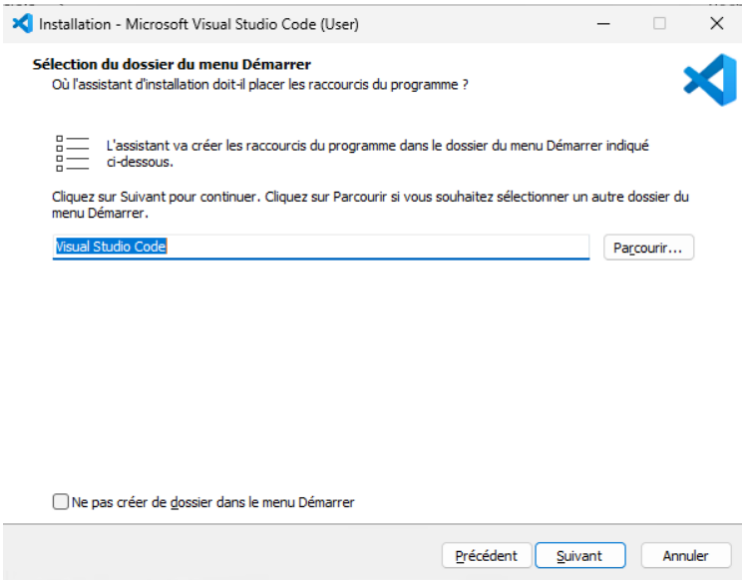

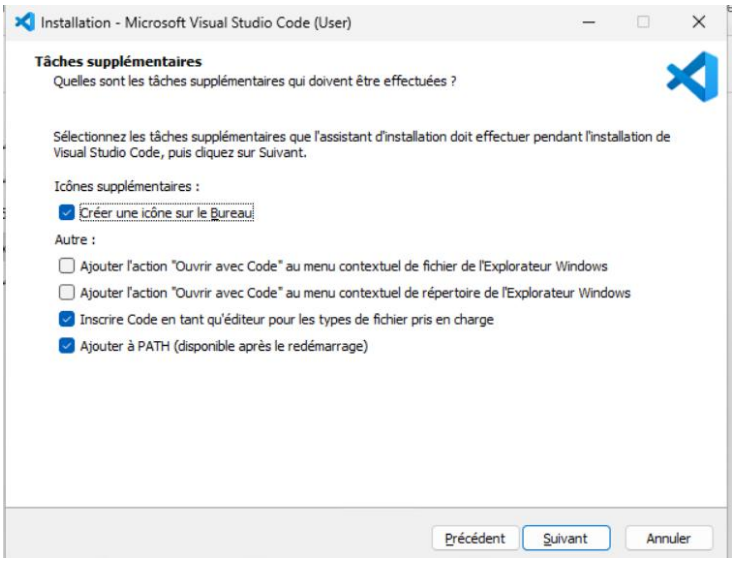

- Appuyer sur suivant

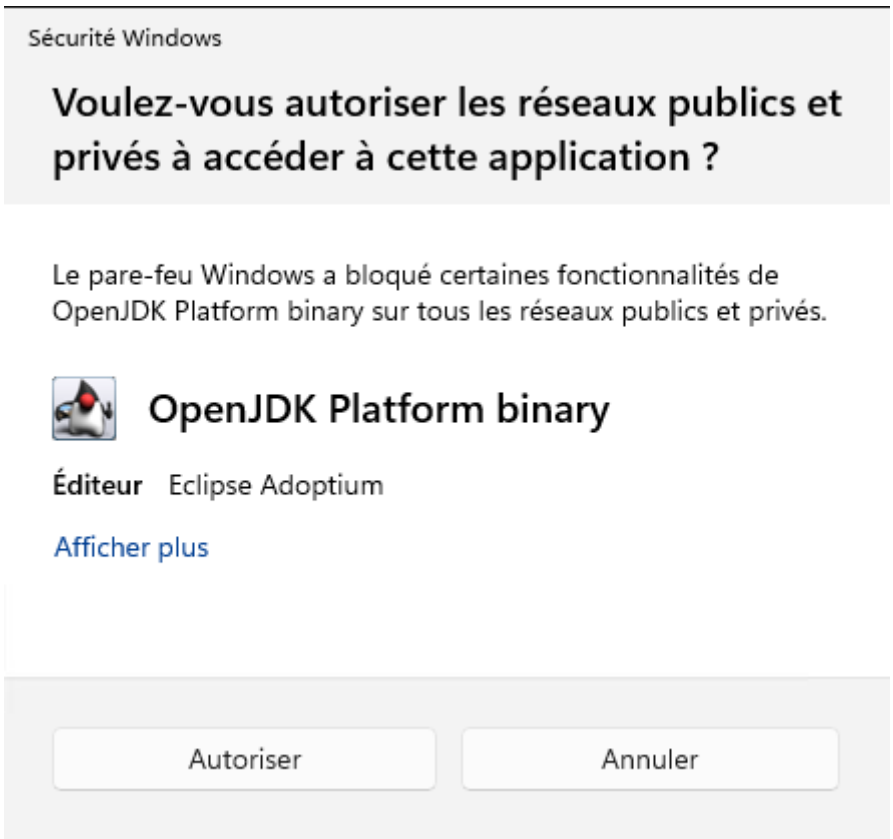

Appuyer sur « Autoriser »

IV. Installation des extensions VS Code

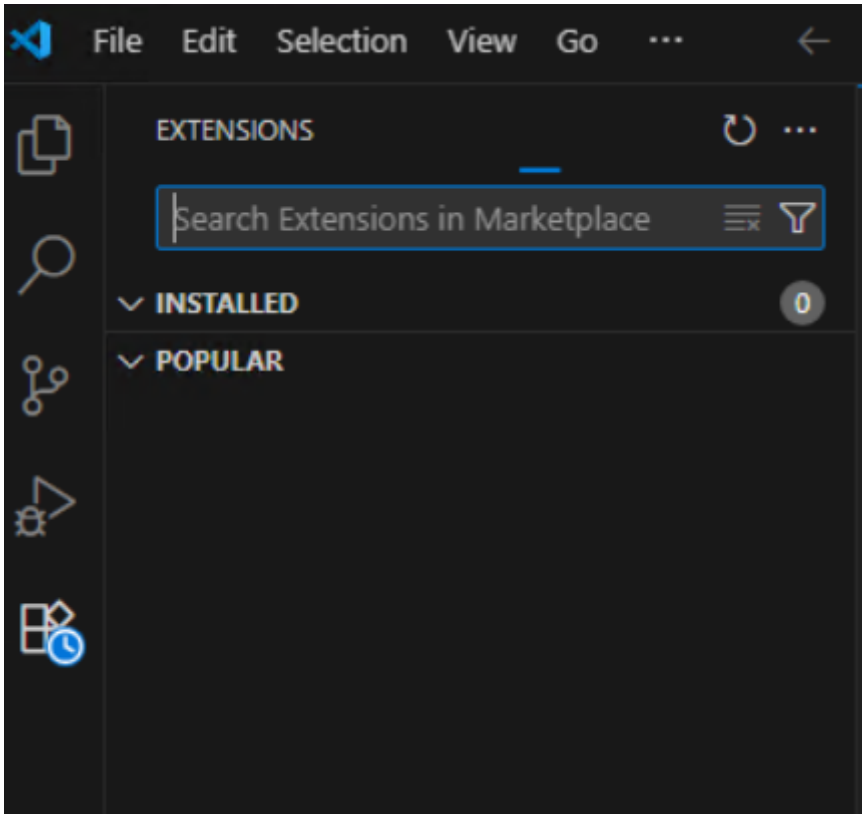

- Dans VS Code, aller dans la section « extensions »

Rechercher toutes les extensions ci-dessous

- Cliquer sur l'extension et installer les en appuyant sur « Install »

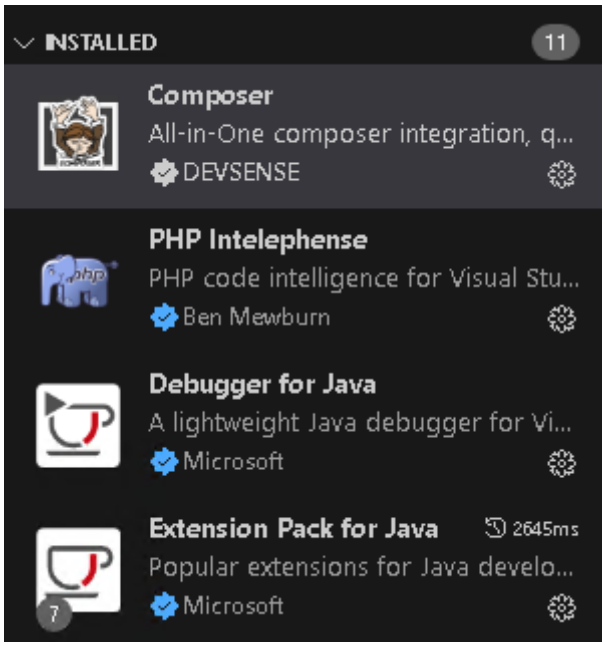

« Composer »

« PHP Intelephense »

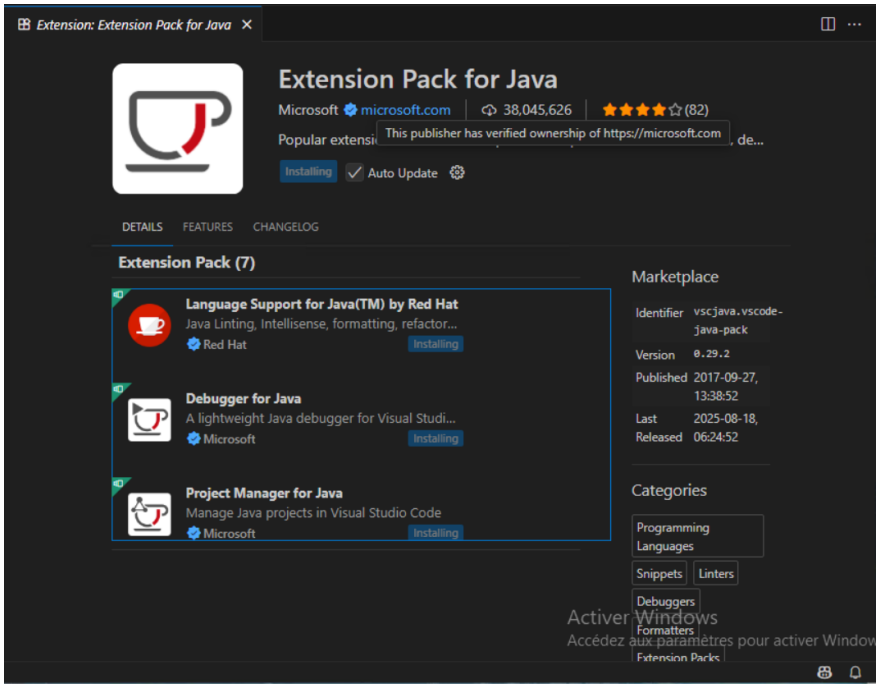

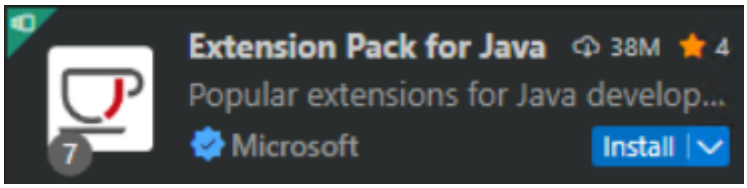

« Extension Pack for Java »

« Debugger for Java » est comprit dans l'installation de l'Extension Pack for Java, pas besoin de l'installer

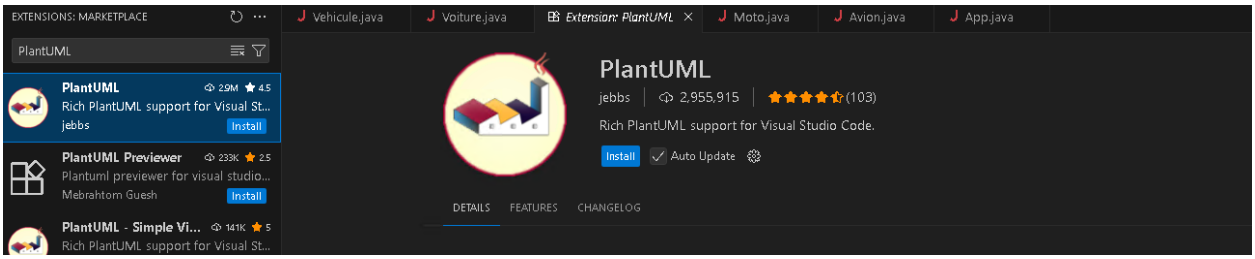

« PlantUML »

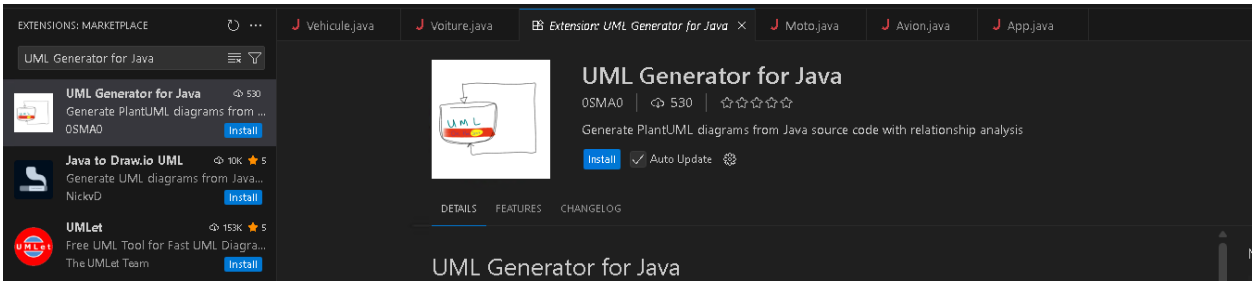

« UML Generator for Java »

IV. Création d'un projet Java

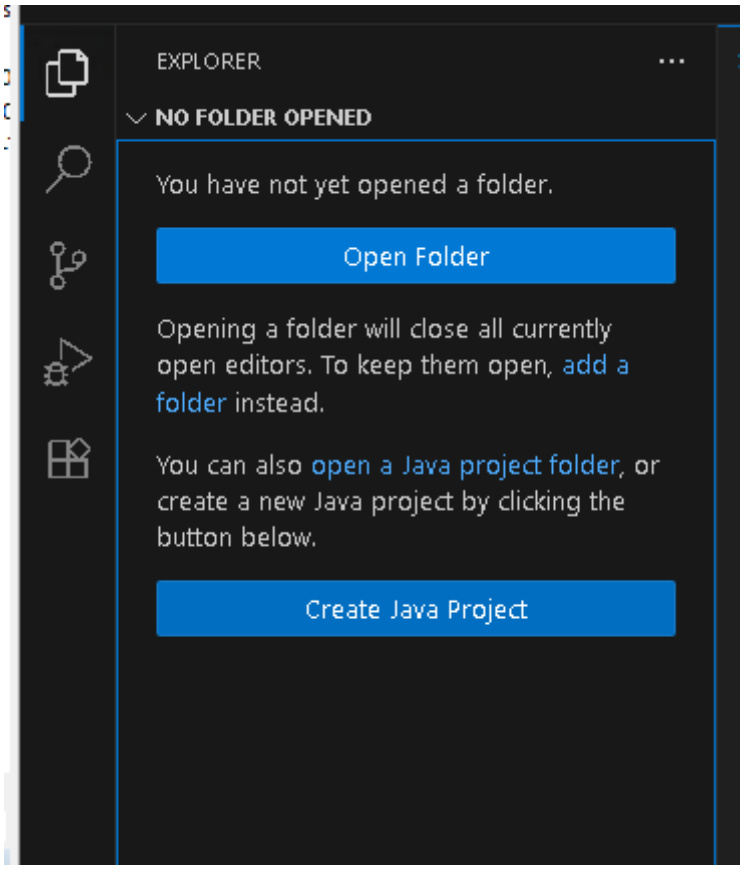

- Dans dossier : « Create Java Project »

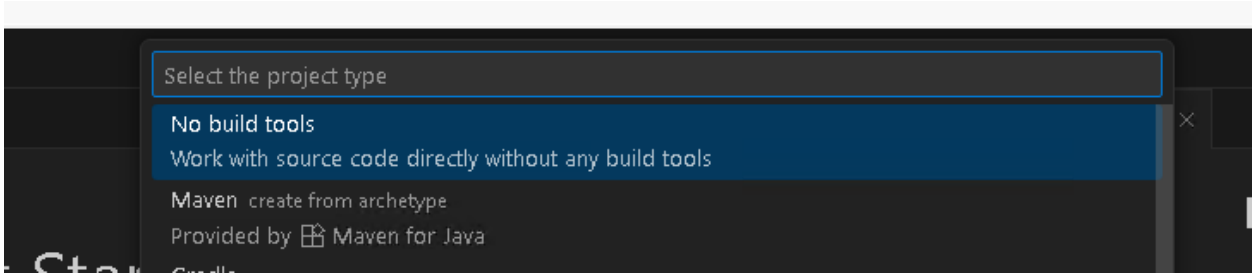

- Dans la barre de recherche : « No build tools »

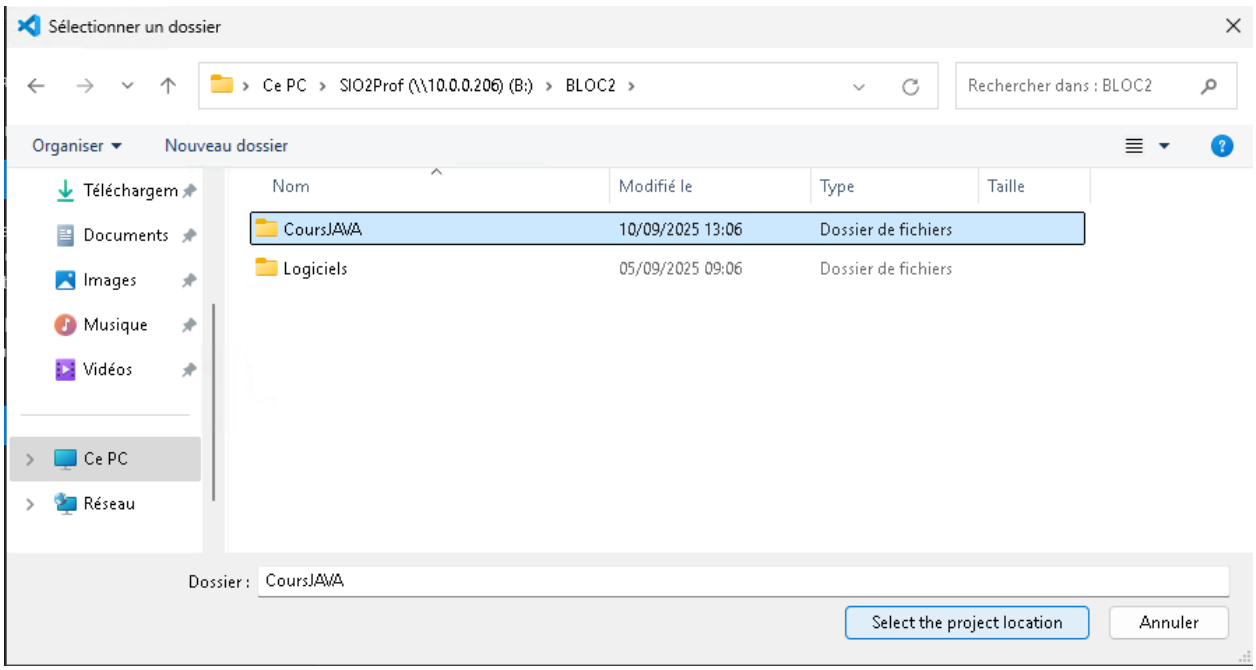

- Sélectionner l'emplacement du projet dans CoursJAVA en copiant collant le dossier sur le PC, en local.

Exécuter le code app.java pour vérifier que tout fonctionne.

V. Modifier la RAM VM Windows 11

- Sauvegarder et éteindre la VM
- Démarrer 10.0.0.9
- Démarrer Console Virtual Manager

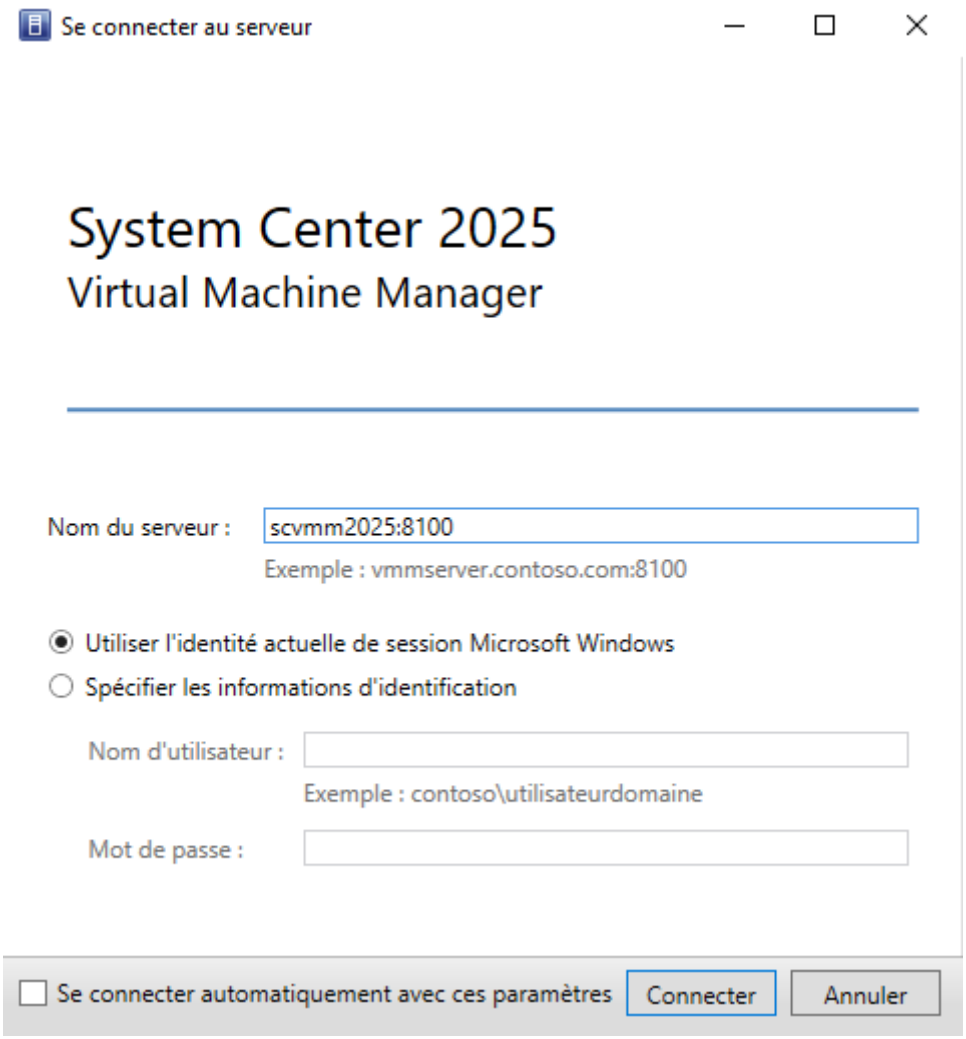

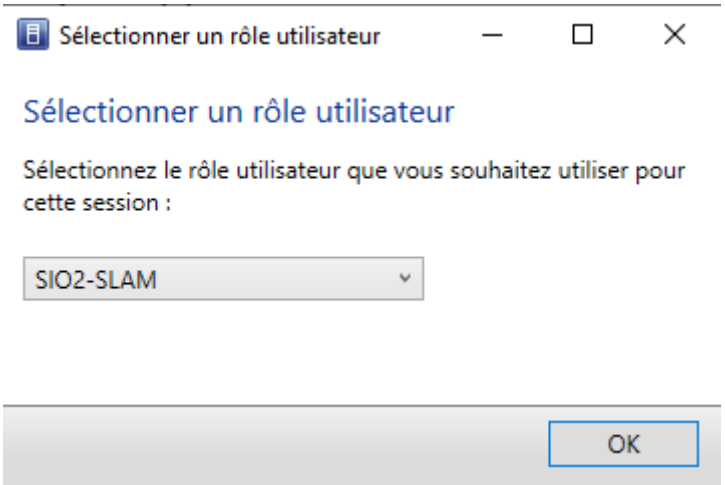

- Sélectionner le groupe avec la VM
- Dans propriété : Configuration matérielle > Mémoire
- 4096 Mo > 8192 Mo (8Go)
- Appuyer sur OK et démarrer la VM avec « Marche »

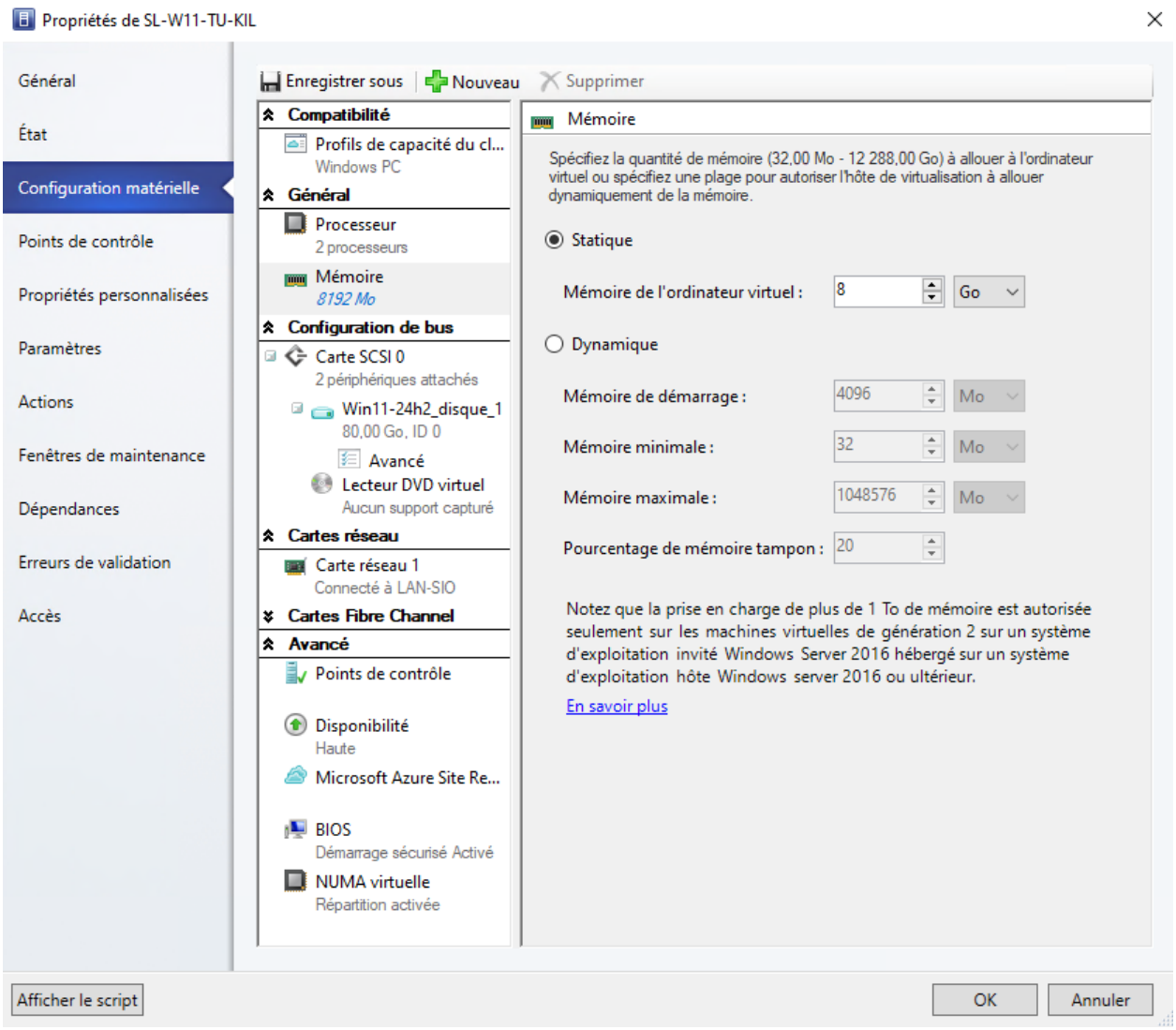

- Ouvrir depuis mRemote de la machine physique.