OLIVE YOUNG

Highly CONFIDENTIAL

색조마케팅팀 상세페이지
제작 용역 협력사 입찰 설명회

2026.06

Table of Contents

- **업무 소개**
  1. 업무 범위 및 내용
  2. 용역 기간
  3. 업무프로세스
  4. 평가 방식
  5. 과제 안내

- **APPENDIX**
  1. 브랜드 소개
  2. 브랜드별 상세페이지 제작물 내역

업무 소개

1. 업무 범위 및 내용

구분	분류	세부 항목
상세페이지 제작 전반 (기획, 촬영, 디자인)	메인 상세페이지 제작	- 시장 및 경쟁 제품 레퍼런스 분석 - 상세페이지 스토리라인 기획 및 KV, 카피 개발 - 상세페이지 내 필요한 제품 및 모델 촬영 포함 - 상세페이지 전체 레이아웃 디자인 및 인포그래픽 포함 *웨이크메이크, 컬러그램의 경우 제품 발색컷 브랜드측 제공 발색컷을 제외한 모든 제품연출컷, gif 등 진행 포함
	베리에이션 상세페이지 제작	- 메인 상세페이지 기반 구성 베리에이션 - 상세페이지 내 필요한 제품 및 모델 촬영 포함 - 상세페이지 전체 레이아웃 디자인 및 인포그래픽 포함 *웨이크메이크, 컬러그램의 경우 제품 발색컷 브랜드측 제공 발색컷을 제외한 모든 제품연출컷, gif 등 진행 포함
	상세페이지 배너 제작 (Long)	- 상세페이지 배너 제작 기획 및 KV, 카피 개발 - 배너 제작 내 필요한 제품 연출컷 촬영 포함 - 배너 제작 전체 레이아웃 디자인 및 인포그래픽 포함 *세로 4,000px ~ 6,000px 기준
	상세페이지 배너 제작 (Short)	- 상세페이지 배너 제작 기획 및 KV, 카피 개발 - 배너 제작 내 필요한 제품 연출컷 촬영 포함 - 배너 제작 전체 레이아웃 디자인 및 인포그래픽 포함 *세로 4,000px 이하 기준
디자인 ONLY	상세페이지 디자인 제작	- 브랜드 사 제공 기획, 촬영컷 기반 상세페이지 디자인
	(VER) 상세페이지 디자인 제작	- 메인 디자인 기반 랜드 사 제공 기획, 촬영컷 기반 베리에이션 상세페이지 디자인
	배너 디자인 제작	- 온라인 상 활용 위한 개별 배너 디자인
	DA 소재 디자인 제작	- 온라인 상 활용 위한 개별 DA
촬영	상품 비주얼 촬영	- 상품 비주얼 기획 및 촬영
		- 상품 비주얼 촬영 (기획 브랜드 제공)
		- 사용법 HOW TO 영상 촬영 (상세페이지 내용 기반)
번역 디자인	상세페이지 영문 번역 디자인	- 국내 상세페이지 영문 적용 디자인 (영문번역 브랜드 제공)
라이선스	무기한 라이선스 제공	- 국내 온/오프라인+글로벌 온라인
기타	실비	- 촬영에 필요한 소품 구매 - 모델료, 헤어/메이크업 등 모델 관련 부대비용

2. 용역 기간

2026. 07. 01 ~ 2027. 03. 31

3. 업무 프로세스

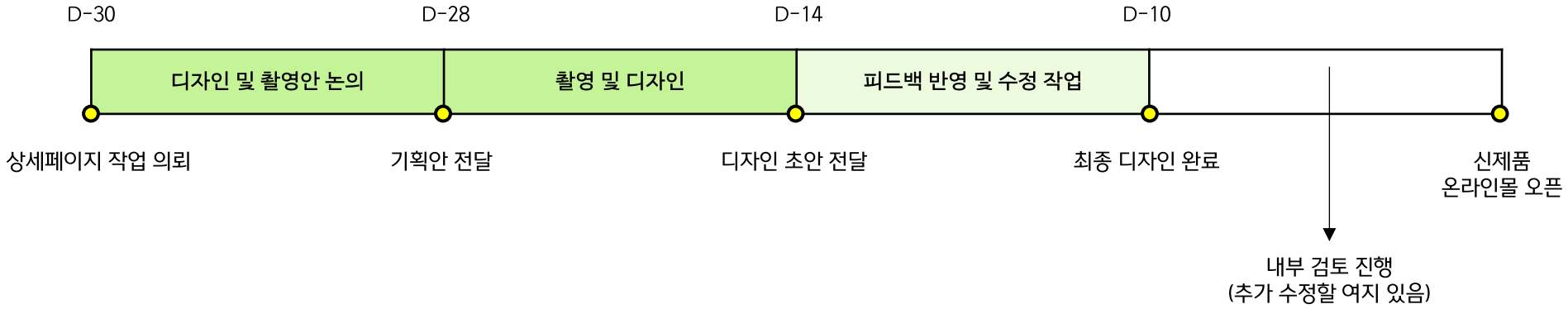

4. 평가 방식

정성-정량 종합 평가

정성1 포트폴리오 + 정성2 인력투입 계획서 + 정성3 과제 + 정량 종합 견적

1. 포트폴리오 경쟁력
: 뷰티 카테고리 제작 경험을 바탕으로 브랜드 및 제품 특성을 효과적으로 표현한 상세페이지 디자인 역량
(ex. 뷰티 브랜드 제작 사례 보유 여부, 주요 브랜드 협업 경험 등)

2. 크리에이티브 역량
: 브랜드 아이덴티티와 제품 컨셉을 반영하여 제품의 차별화된 가치를 효과적으로 전달할 수 있는 비주얼 및 콘텐츠 개발 역량
(ex. 제품 USP 효과적으로 전달하는 레이아웃 구성, 구매 전환 고려한 콘텐츠 스토리텔링, 트렌드를 반영한 디자인 완성도 등)

3. 통합 제작 수행 역량
: 디자인, 촬영, 수정 대응까지 전반적인 제작 프로세스를 안정적으로 수행할 수 있는 운영 역량

5. 과제 안내

하기 과제 브랜드 택 1하여, 브랜드 아이덴티티 및 현재 운영하는 상세페이지, APPENDIX 레퍼런스 등 참고하여 상단 임팩트 있는 도입부와 정보성 도입부(ex.POINT1) 까지 구성 및 제작. (전체 상세페이지의 1/3 수준)

- 규격 : 1020px *높이값 자유
- 웨이크메이크, 컬러그램, 필리밀리 각 브랜드 중 택 2하여 제작

- 브랜드별 과제 품목
  ◎ 웨이크메이크 : 소프트 블러링 아이팔레트 (링크)
  ◎ 컬러그램 : 음영 창조 라이너 (링크)
  ◎ 필리밀리 : 쿠션 팡팡 퍼프 (링크)

- 제작 활용 소스 : 구글 드라이브 클릭

APPENDIX. 브랜드 소개

wakemake

WAKE YOUR COLOR, MAKE YOUR GLOW

컬러로 나를 표현하는 데일리 프로 메이크업 브랜드

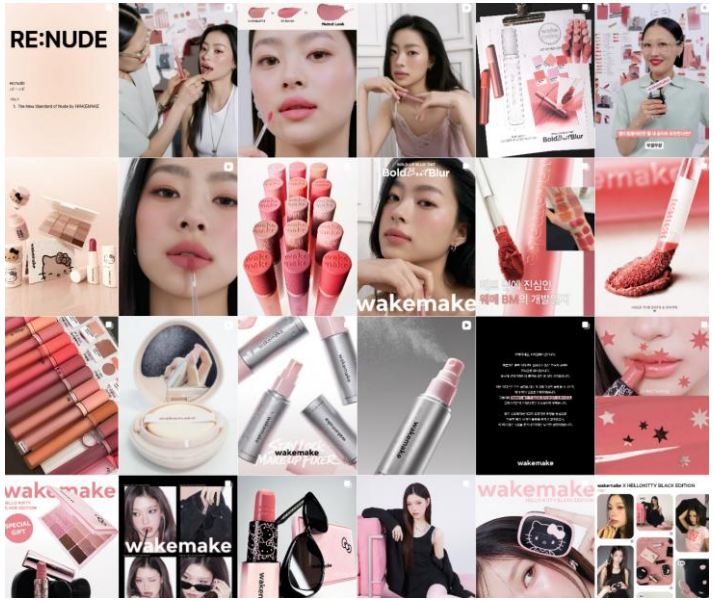

APPENDIX.

wakemake
컬러는 웨이크메이크
BOLD LIP BLUR TINT
BoldButBlur

보이는 컬러 그대로 선명하게
웨이크메이크 볼드 립 블러 틴트
BOLD LIP BLUR TINT
Point

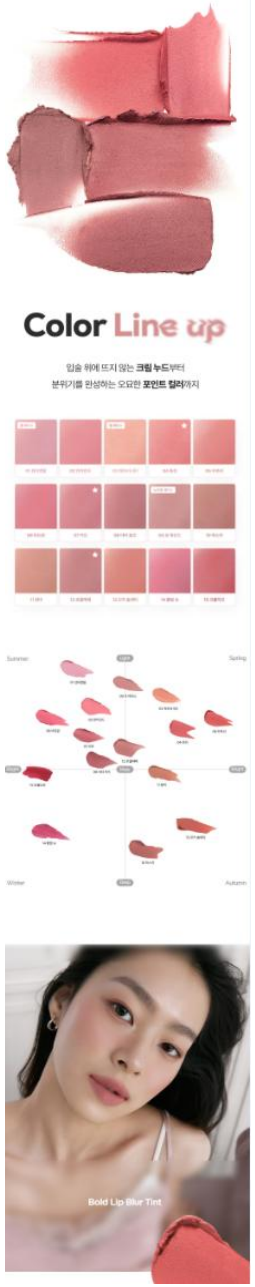
Color Line up
입술 위에 뜨지 않는 크림 누드부터
분위기를 완성하는 오묘한 포인트 컬러까지
Bold Lip Blur Tint

섬세한 터치로 완성된 NEW 볼드 컬러

BOLD LIP BLUR TINT
BoldButBlur

01 센티멘털 | SENTIMENTAL
02 언카인드 | UNKIND
03 에프리시티 | APRICITY
04 포쉬 | POSH
05 카프리 | CAPRI
06 비트윈 | BETWEEN
07 러프 | ROUGH
08 더티 로즈 | DIRTY ROSE
09 로 애쉬드 | RAW ASHED
10 머스키 | MUSKY
11 밤비 | BAMBI
12 로셀레뜨 | ROSELETTE
13 모카 솔레이 | MOKA SOLEILE
14 플럼 슈 | PLUME CHOU
15 코쿨리코 | COQUELICOT

12 Roselette
BoldButBlur
wakemake
Rough Look

BOLD LIP BLUR TINT
BoldButBlur
POINT 1
립스틱 으깬 듯
#리얼 무광 텍스처
POINT 3
#브리딩 블러
POINT 4
#커브드팁

POINT 2
각질과 주름을 촘촘히 메워주는
#픽셀 블러

APPENDIX.

Glaze Fixing Gloss
6 Colors | 3.8g
Glaze Fixing Gloss
#글레이즈 픽싱
#입술밀착 글로스

SALMONIC
Warm
NUDIBE
Neutral
MAUVEMENT
Cool
CHEEKIT
Cool
ROSIVE
Neutral
NUTTITUDE
Warm

COMPLEXION SPECTRUM
Light
Cool
Warm
Deep

Point
01
FLOATING GLOW
02
MIRROR GLOW
03
PLUMPING GLOW

FLOATING GLOW
컬러는 밀착되고
광택은 떠오르는 포뮬러
Gloss
손으로 눌러도 무너지지 않는 광막으로
시간이 지나도 처음 바른 듯한 컬러와 광택감!
컬러와 광막을 따로 잡아주는
GLAZE-FLOAT Technology 설계
Mirror Glaze Layer
Pigment Anchor Layer
Lip Surface
입술에 밀착되고
그 위에 투명한 광막이 떠오르는 구조로
컬러 묻어남 적게 컬러와 광택을 오래 유지해줍니다.
NOTICE
글레이즈 픽싱 글로스
제형 안내
최초 사용 시 내장된 팁으로
제형을 충분히 섞어 사용해 주세요.

Mirror
MIRROR GLOW
어느 각도에서도
빛나는 미러 글레이즈 립
Volume
PLUMPING GLOW
바르는 순간 느껴지는
탱글하게 차오르는 광
Before
After
탱글하게 차오르는 광으로 플럼핑 글로스 입문자도 부담 없이
도톰하게 존재감을 드러내는 입술 표현 가능!

INGREDIENT
로즈 PDRN* 성분으로
입술 컨디션 케어
Glaze
TEXTURE
가볍게 밀착되는
글레이즈 텍스처
바르는 순간
컬러는 선명하게 광은 맑게 픽싱되는
Glaze Fixing Gloss
웨이크메이크 글레이즈 픽싱 글로스

레퍼런스.

3CE
STYLENANDA
3CE FACE BLUSH NEW COLOR
face blush
#CURIOUS MAUVE
#UNUSUAL DAY
face blush
3CE NO.1
페이스 블러셔

1
투명하게 스며드는 수채화 발색
face blush
91.9%
93.5%
2
매끄러운 실키 슬라이딩 텍스처
100%
98.4%

3
무너짐 없는 핏팅 시스템
face blush
사용 만족도
88.7%
find your personal color

neutral-tone shades
warm-tone shades

cool-tone shades
아이시 스무디 메이크업 연출

3CE BEST LIP & BLUSH
완벽 페어링 LOOK
#1
KOREAN
MAKE-UP BRAND
IN THE WORLD

레퍼런스.

WATER COLOR
WATERCREAM & LIQREAM BLUSHER
(WATER COLOR)
Watercream & Liqream Color Blusher
NEW
New Shades

(WATER COLOR BLUSHER)
Color Shades
물 Water + 크림 Cream
스며드는 수채화 치크
리퀴드 Liquid + 크림 Cream
녹아드는 수채화 치크
NOTE

Anytime, Anywhere
(WATER COLOR)
Watercream & Liqream Color Blusher
(WATER CREAM BLUSHER)
Color Shades
W01. 페이지
W02. 페이 실든

L02. 버니
(WATER COLOR BLUSHER)
Color Spectrum
(WATER COLOR BLUSHER)
How To Use
Step 01.
Step 02.
TIP/

Using Tool
(WATER COLOR BLUSHER)
JUST '툭' POINT
01 Dual Texture
02 Water Color
03 Built-in Puff
(WATER CREAM)
POINT 1
Dual Texture

Dual Fitting System
Flawless Finish
POINT 2
Water Coloring

POINT 3
Built-in Puff
WATER CREAM
Effortless. Flawless.
Caution 01.
Caution 02.

colorgram

TAP COLOR SNAP YOUR GRAM

단 1그램의 컬러로 만나는 새로운 나! 플레이플 메이크업 브랜드

APPENDIX.

colorgram
POCKET-RING EYE SHADOW PALETTE
포켓링 아이 팔레트
4 Colors / COLORGRAM POCKET-RING EYE SHADOW PALETTE
내 손 안의 골조합, 매직 키링 팔레트!
언제 어디서든 추구미 완성, 6구 팔레트
POINT 1
POINT 2
POINT 3
4 COLORS
Point 1.
실패없는 꿀조합
올핫팬 6구 팔레트
Point 2.
사르르- 뭉침 걱정없는
스핑 블러 텍스처
Point 3.
소프트 팔레부터 음영 컬러까지
4 COLORS
01 블룸피치
CORAL PEACH
LITTLE PEACH
FLUFFY SUNSHINE
JUICY SHIMMER
SWEET PLUSH
02 싱싱딸기
PINK BERRY
MOON CHANGO
SKY STRAWBERRY
SEA CANDY
SOUR BERRY
BERRY LAMBE
03 쿨음뮤트
COOL MUTE
PALE PINK
BLUSHY PINK
DUSTY DOUGH
PINKY DUST
TEARY MAUVE
SLEEPY MAUVE
04 슬슬누디
SOFT NUDE
SOFT TOFU
TOASTED RICE
LAZY DOUGH
BUNNY STAMP
FUDGY COOKIE
RUBBY BREAD
COLOR CHART
BM'S TIP!
04 슬슬누디 SOFT NUDE
조각 음영 팔레트 활용법!
STEP 1.
STEP 2.
STEP 3.
STEP 4.
TIP!
HOW TO USE
MATTE / SHIMMER
PALETTE GUIDE
colorgram

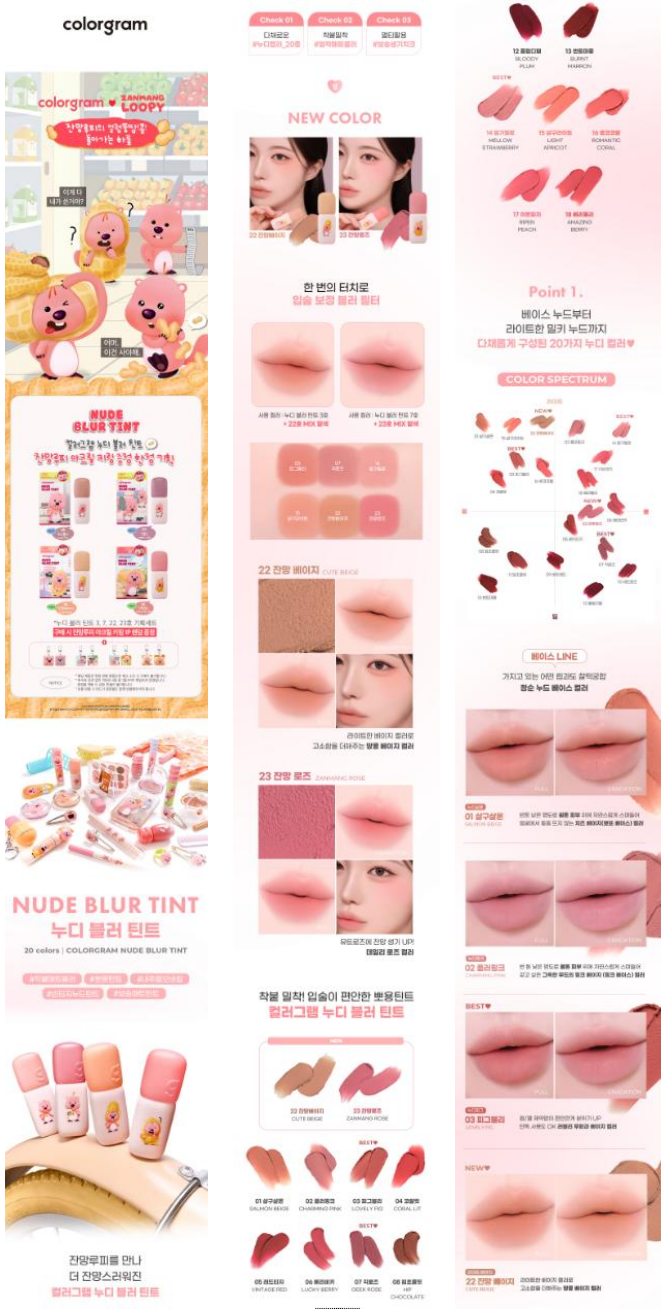
colorgram
colorgram ♥ ZANNANG LOOPY
NUDE BLUR TINT
누디 블러 틴트
20 colors | COLORGRAM NUDE BLUR TINT
잔망루피를 만나
더 잔망스러워진
컬러그램 누디 블러 틴트
Check 01
Check 02
Check 03
NEW COLOR
한 번의 터치로
입술 보정 블러 필터
22 잔망 베이지 CUTE BEIGE
23 잔망 로즈 ZANNANG ROSE
착붙 밀착 입술이 편안한 뽀용틴트
컬러그램 누디 블러 틴트
Point 1.
베이스 누드부터
라이트한 밀키 누드까지
다채롭게 구성된 20가지 누디 컬러♥
COLOR SPECTRUM
베이스 LINE
01 살구살몬
02 플러핑크
03 피그블러
22 잔망 베이지

레퍼런스.

Make Up Look
Losy kim
Balm to Liquid
Melts, then glow bluish
4세대 리퀴드 블러셔
NEW
VOL Mellow Blushing Serum
피부결마저 정돈되지 않아보인다면?
Soft
Mellow Shades
All Color Map
VOL (volume)
Mellow Blushing Serum
kim
중안부 볼륨을 살려주는
젤로우 블러싱 세럼
Balm to Liquid
Glow Texture
How to Glow
Mellow Shades
소프트 젤로우 컬러 쉐이드
03 Bubble
04 Pillow
05 Cocoa
01 S'more
02 Mellow
Volume Caring
Formula
High-Effective
Vegan Formula
앞면 볼 부위 리프팅(볼륨) 개선
26.86% 개선
299.7% 개선
피부 탄성 복원력 개선
510.77% 개선
단 1회 사용으로
탄성 복원력 510.77% 개선

레퍼런스.

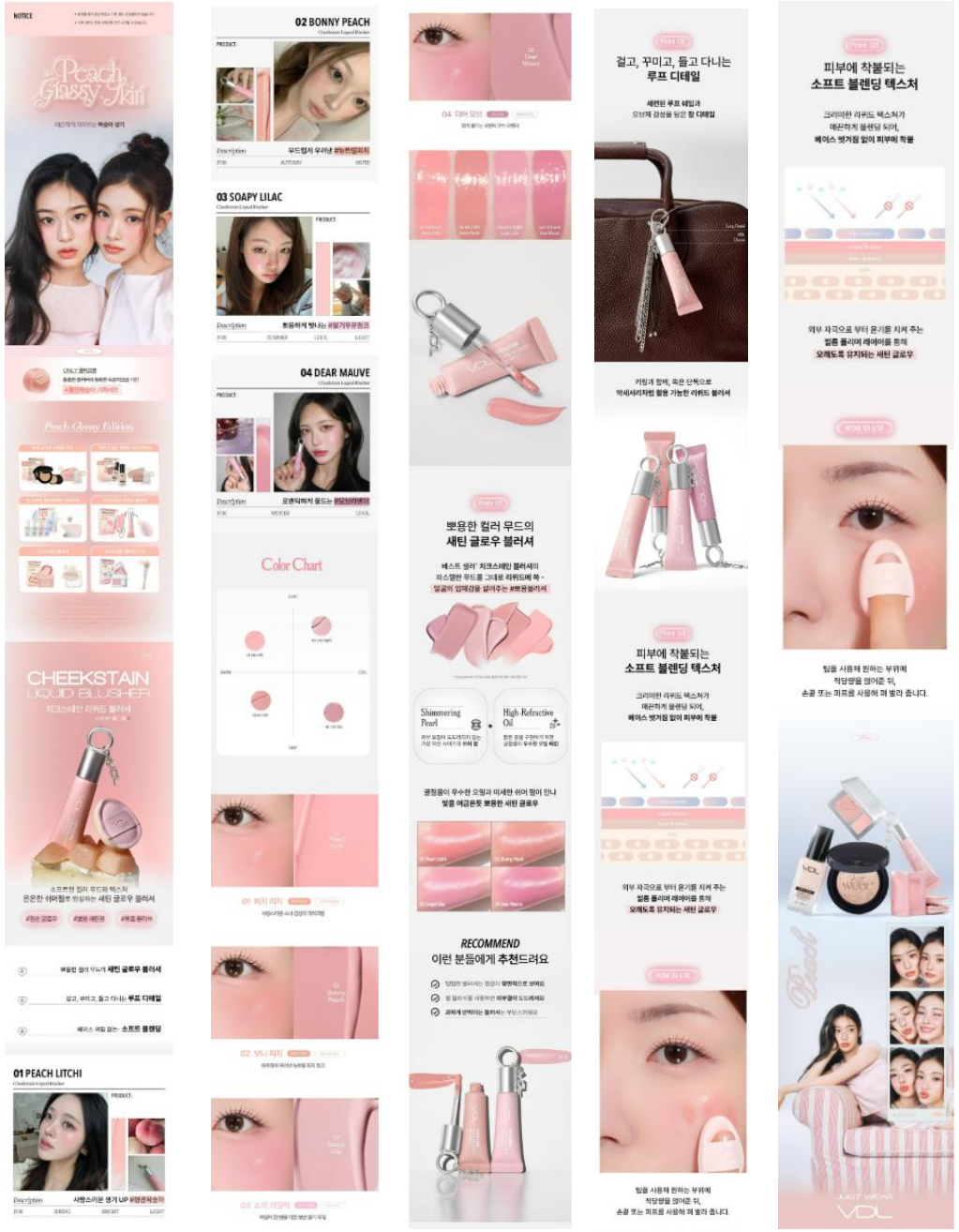
Peach Glassy Skin
CHEEKSTAIN
LIQUID BLUSHER
02 BONNY PEACH
03 SOAPY LILAC
04 DEAR MAUVE
Color Chart
01 PEACH LITCHI
뽀용한 컬러 무드의
새틴 글로우 블러셔
Shimmering Pearl
High-Refractive Oil
RECOMMEND
이런 분들에게 추천드려요
걸고, 꾸미고, 들고 다니는
루프 디테일
피부에 착붙되는
소프트 블렌딩 텍스처
피부에 착붙되는
소프트 블렌딩 텍스처
VDL

filliwilli

FILL & FEEL MILLIONS OF YOUR BEAUTY

다채롭게 채우고, 가득하게 느끼자는 의미로
일상의 뷰티 라이프를 손쉽게 채워드리기 위해 세심하게 준비된 뷰티툴 전문 브랜드

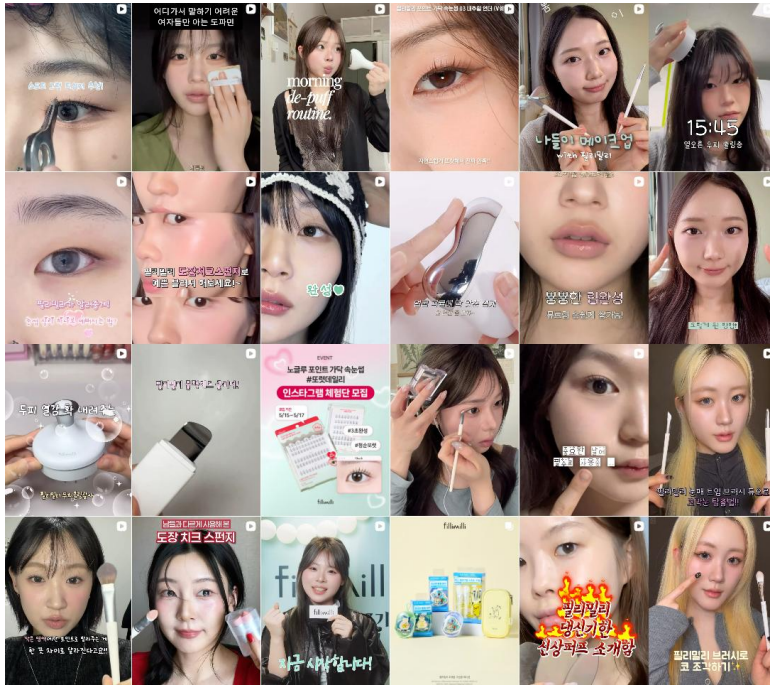

APPENDIX.

필리밀리
스팟 코렉터 브러시 813
코렉터 브러시 811이 작아졌다??!!
이젠 스팟 코렉터 브러시를 사용할 때!
터치 한 번에 국소 부위 완벽 커버
예민한 부위에도 스무스하게
커버 밀착력 더블 UP!
초보자 맞춤 베이스 가이드
TENSION BASE

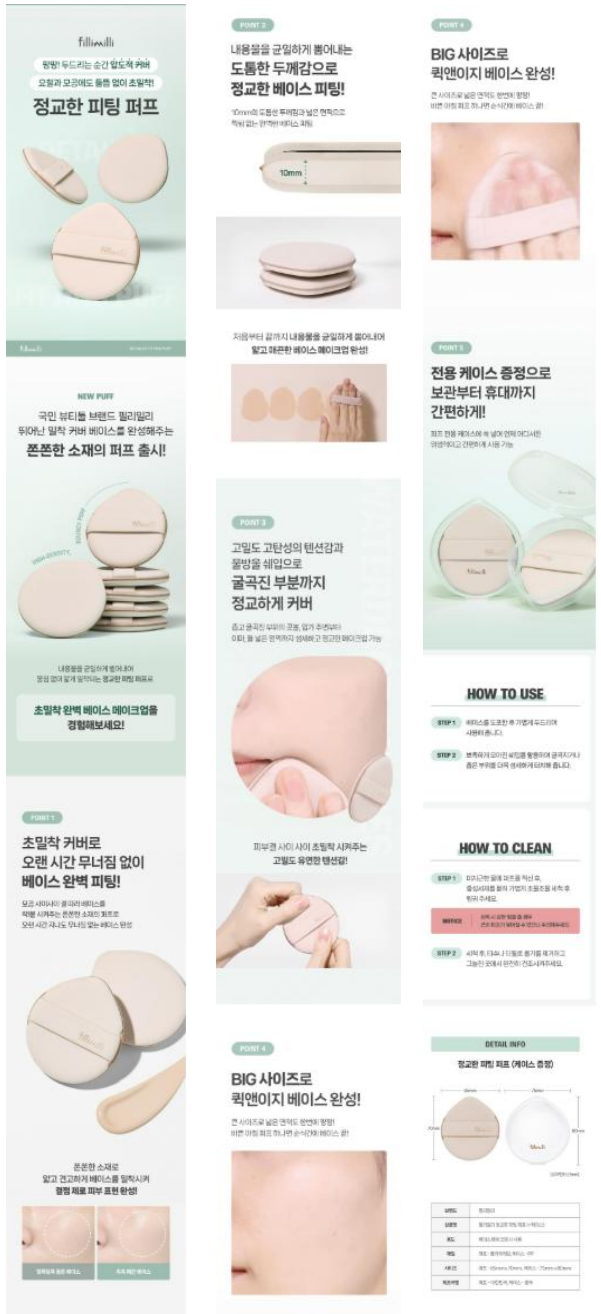
정교한 피팅 퍼프
NEW PUFF
쫀쫀한 소재의 퍼프 출시!
초밀착 완벽 베이스 메이크업을 경험해보세요!
초밀착 커버로 오랜 시간 무너짐 없이 베이스 완벽 피팅!
도톰한 두께감으로 정교한 베이스 피팅!
고밀도 고탄성의 텐션감과 물방울 쉐입으로 굴곡진 부분까지 정교하게 커버
BIG 사이즈로 퀵앤이지 베이스 완성!
전용 케이스 증정으로 보관부터 휴대까지 간편하게!
HOW TO USE
HOW TO CLEAN
DETAIL INFO

레퍼런스.

Fresh Sebum Hair Mascara
유분 제거부터 스타일링까지!
드라이 샴푸의 기준을 다시 쓰다
3세대 헤어 노세범
Swipe & Dry
빗질 속- 유분 싹!
유분캐치 세범카라
빗질 한 번에- 흔적 없이, 깔끔하게
떡진 머리 지우기

가루 날림 없이 깔끔하게!
마스카라로 즉각 #유분 디펜스
Fresh Sebum Hair Mascara
프레시 세범
헤어 마스카라
숙- 빗질 한 번에
바로 보송해지는 떡진 머리
Swipe&Dry

파우더로 인한 불편함이 없는
새로운 헤어 노세범의 등장
수시로 덧발라도
흔적 ZERO! 백탁 ZERO!
젤리 파우더 제형
걱정 NO
걱정 NO
걱정 NO

정수리, 앞머리, 사이드뱅까지
떡진 머리 완벽 리셋
매일의 유분케어는
나르카 NEW 세범카라와 보송하게!
사계절 데일리 필수템
완벽하고 보송하게 #유분캐치
How To Swipe!

How To Swipe!
STEP 1
STEP 2
STEP 3

남녀노소 모두 떡진머리
10초 초간단 유분 케어 시작해요
Check Point
앞머리와 정수리는 왜 더 빠르게
더 자주 떡지는 걸까요?
뒷머리는 정수리
자꾸 갈라지는 앞머리
이제 손으로 만지지 말고,
나르카 세범카라로 가볍게 빗어 주세요!

Benefit.1
반백한 세범리스를 위한 솔루션
SEBUM COMFORT Complex*
두피 유분, 단 1회 사용만으로도
-66.72%** 감소
76.6
25.5
두피 피지(유분) 감소
Benefit.2
넓은 솔대로 정수리까지
손쉽고 간편하게 #유분캐치

Swipe & Dry
Benefit.3
빠르고 산뜻하게
유분만 쏙 빼는 보송 DRY
유분만 '선택적'으로 제거
안키지 않고 한결 한결 날리는
All-day 산뜻보송한 머릿결

narka's NEW Scent
Cottony Morning
GREEN CITRUS
SOAPY & WHITE FLORAL
WOODY MUSK & AMBER POWDERY
HOW TO USE?
Just Swipe&Dry
1. Just Swipe
2. Dry
3. Boost Up!

레퍼런스.

시작은 완벽해야 하니까
창원영의 클렌징 디바이스
반드시 확인해 주세요!
경험해본적 없는
기술의 만남.
부스터 진동 클렌저
미니 플러스
Booster Facial
Cleansing Device Head
3D 입체 진동 기술로
강력한 클렌징.
균일한 파동이 곧 기술력
차원이 다른
3D 입체 진동을 경험하세요.
균일한 파동으로 동일한 세정력 보장.
한올한올 진동하는 초미세 브러쉬.
3가지 3D 진동 모드 맞춤형 클렌징.
손 세안과 비교 불가
1회 사용으로 압도적인
클렌징 효과.
손 세안 대비
지워낸 찌든 세정력.
117%
손 세안 대비
메이크업 세정력.
133%
압도적인 세정력 차이
직접 확인해 보세요.
최다 인체적용 시험
진행으로 증명된
진짜 클렌징 효과.
손 세안 대비
모공 속 피지 세정 효과
191%
손 세안 대비
피부 각질 개선
256%
블랙헤드, 화이트헤드 개선
187%
모공 속 노폐물 개선
101%
피부 결(모밀) 개선
382%
포인트 메이크업 세정
661%
모공 케어는 기본
보습까지 지켜주는
더블 클렌징 케어
손 세안 대비
니베존 모공 개선
462%
뽑은 피부 진정효과
271%
피부 깊보습
546%
피부 속보습
154%
피부 결제
179%
사각지대 없는 삼각형 헤드
얼굴 모든 각도에 닿도록.
1118개의 8중 미세모
실리콘 브러쉬로
빈틈없이 모든 피부 고민 케어.
민감한 피부도
안심하고 사용가능한
초미세모 브러쉬.
기술력의 차이가 만드는
얼굴 윤곽 라인.
EMS 인식 센서
TIP. For Use
블랙헤드 제로 클렌징 오일과
함께 사용해보세요.
모공을 비우고, 탄력을 채워
윤곽까지 끌어 올리다.
단순 느낌이 아닌 결과로 증명한
V-라인 클렌저.
피부 결 탄력
575%
처진 턱 부위
450%
처진 이중턱
-4.10cc
클렌징 그 이상.
윤곽까지 케어하는
현명한 선택.
클렌징부터 스킨케어까지
올인원 루틴.
부스터프로 미니와의 차이,
제품 바닥면을 확인해주세요.
SGS 심사 기준 통과
유해물질 불검출
실리콘 소재 사용.
생활 방수 등급으로
샤워 중에도 거뜬하게 사용.
피부 컨디션 맞춤,
트리플 진동 모드 탑재.
Triple
Mode
5단계 강도 조절
내 피부에 맞는 클렌징 강도를
설정해 보세요.
안전한 사용을 위한
품질을 약속합니다.
품질을 위한
의료용 소재 선택.
안전관리 인증기준에
적합한 우수한 상품.
Made in Korea
국내제조·국내생산을 약속합니다.
부스터 진동 클렌저 헤드 &
부스터 프로 미니 플러스
결합 방법.
부스터 진동 클렌저
사용 방법.
첫 사용 시에는 영상을 보며
함께 따라하세요.
Booster Facial
Cleansing Device

E.O.D