Seitentypen / Übersicht

Grundaufbau / Startseite / energie.de

02 energie.de / Desktop / ab 1.460px
03 energie.de / Desktop
04 energie.de / OnMouseOver
05 energie.de / Tablet Landscape
06 energie.de / Tablet Portrait
07 energie.de / Smartphone

Navigation

16 Hauptnavigation / Menü / aufgeklappt / Rubrik aktiv
17 Hauptnavigation / Menü / aufgeklappt
18 Hauptnavigation / Menü / aufgeklappt / OnMouseOver

22 Tablet / Menü »Hauptnavigation« aufgeklappt
23 Tablet / Menü »Hauptnavigation« / Schwebende Palette aufgeklappt
24 Tablet / Menü »Magazine« / Schwebende Palette aufgeklappt / OnMouseOver

08 Smartphone / Menü »Hauptnavigation« aufgeklappt
26 Smartphone / Menü »Hauptnavigation« / 2. Ebene aufgeklappt
09 Smartphone / Menü »Magazine« aufgeklappt

Schwebende Palette

10 Termine
11 Jobs
12 Marktpartner
13 Service

Startseite / Magazine

15 ew / Desktop
19 ew / Tablet Landscape
21 ew / Tablet Portrait
25 ew / Smartphone

33 netzpraxis / Desktop
34 et / Desktop
35 EuroHeat&Power / Desktop
36 StE / Desktop

Content/Teaser-Module für die Marginalspalte

03 Video-Player
03 Umfrage
14 Frage des Monats
14 Teaser »Bild mit Text unten«
14 Teaser / Liste / News-Kategorie »Stellenanzeigen«
28 Teaser / Liste / News-Kategorie »Markt+Unternehmen«
33 Slider für Marginalspalte
41 Slider für Contentbereich
42 Slider für Contentbereich / OnMouseOver

Redaktionelle Seiten

19 Themen-Landingpage / Desktop
20 Themen-Landingpage / Tablet Landscape
21 Themen-Landingpage / Tablet Portrait
25 Themen-Landingpage / Smartphone

27 News / Archiv (Alle Beiträge)
28 News / Detailansicht / mit Seitenpager / Text mit Bild oben / ähnliche Beiträge
29 News / Detailansicht / mit Seitenpager / Text mit Bild im Text links
30 News / Detailansicht / mit Seitenpager / nur Text

31 Bildgalerie / mit Seitenpager

40 Termine (IFRAME)

42 Jobs / Übersicht
43 Jobs / Übersicht / Stellenanzeige (jobware)
44 Jobs / OnMouseOver
45 Jobs / Detailansicht (news)

46 Formular / Kontakt

47 Sitemap

Marktpartner

48 Marktpartner / Suchmaske
49 Marktpartner / Suchmaske / 1. Suchfilter ausgewählt
50 Marktpartner / Suchmaske / 2. Suchfilter ausgewählt
51 Marktpartner / Trefferliste
52 Marktpartner / Trefferliste / GoogleMaps-Tooltip
53 Marktpartner / Detailansicht

Suche

36 energie.de / Menü »Suche« / aufgeklappt
37 energie.de / Menü »Suche« / Suchvorschläge
38 Trefferliste
39 Trefferliste mit Filteranwendung

Banner

02 160 x 600 / Wide Skyscraper / ab 1.460px
03 160 x 600 / Wide Skyscraper / bis 1.460px

54 120 x 600 / Skyscraper / bis 1.460px

02 728 x 90 / Super Banner / ab 1.460px
03 728 x 90 / Super Banner / bis 1.460px
05 728 x 90 / Super Banner / Tablet Landscape
06 728 x 90 / Super Banner / Tablet Portrait
07 728 x 90 / Super Banner / Smartphone

03 468 x 60 / Full Banner / Content

03 300 x 250 / Medium Rectangle / Marignalspalte

05 960 x 250 / Billboard / Tablet Landscape
14 960 x 250 / Billboard / Desktop

03 Anzeige in der Newsübersicht

55 Format-Übersicht / Desktop
56 Format-Übersicht / Tablet Landscape
57 Format-Übersicht / Smartphone

Westfalen

Veranstaltungen für die Energie- und Wasserwirtschaft

News / Netze + Infrastruktur

Rheinenergie testet 3D-Visualisierung in Umspannwerk

News / Erzeugung + Lastmanagement

Windenergie: Prüfstand für Minimalsysteme vereinfacht Zertifizierung

Fachbeitrag / Netze + Infrastruktur

Next Kraftwerke stellt Eilantrag gegen Mischpreisverfahren der Bundesnetzagentur

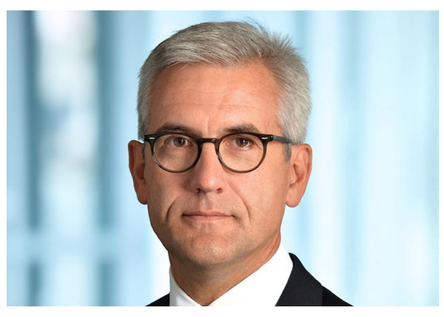

Interview / Netze + Infrastruktur

ABB: Übernahme von GE Industrial Solutions abgeschlossen

Anzeige

bdew Informationstage E-Mobility Lab Jetzt Anmelden

News / Energiewirtschaft

DVGW begrüßt Fortsetzung der Energiesteuerermäßigung für Erdgas als Kraftstoff

Anzeige

Infrarottechnik für den täglichen Gebrauch: Hexafluid (SF6)-Gaserkennung

Anzeige

Video / Netze + Infrastruktur

Windkraft - Wie funktioniert ein Windrad?

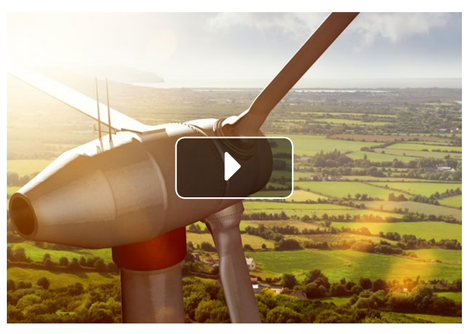

Umfrage

Welchen Anteil an der Stromversorgung werden Photovoltaikanlagen zukünftig in Deutschland spielen?

- ● Einen sehr großen, da die Photovoltaik einen wahren Boom erlebt hat und immer weiter wachsen wird. Auf erneuerbare Energien sollte man auch in Zukunft setzen.
- ○ Das kann man (jetzt) noch nicht vorhersagen. Auf der einen Seite sprechen viele positive Aspekte dafür, aber auf der Anderen auch viele dagegen. Es wird sich zeigen, inwiefern die Photovoltaik einen Einfluss auf die Stromversorgung hat.
- ○ Keinen, da hohe Subventions-Einschnitte, Preisverfall und Wettbewerbsdruck zu vielen Niederlegungen geführt haben. Somit erlitt die Nachfrage nach PV-Anlagen ebenfalls einen Rückgang. Darauf sollte man nicht bauen.

abstimmen

© EW Medien und Kongresse GmbH

Veranstaltungen für die Energie- und Wasserwirtschaft

energie.de

Das Portal der Energiewirtschaft

News / Netze + Infrastruktur

Rheinenergie testet 3D-Visualisierung in Umspannwerk

News / Erzeugung + Lastmanagement

Windenergie: Prüfstand für Minimalsysteme vereinfacht Zertifizierung

Fachbeitrag / Netze + Infrastruktur

Next Kraftwerke stellt Eilantrag gegen Mischpreisverfahren der Bundesnetzagentur

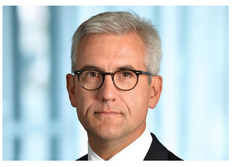

Interview / Netze + Infrastruktur

ABB: Übernahme von GE Industrial Solutions abgeschlossen

Anzeige

bdew Energie. Wasser. Leben. Informationstage E-Mobility Lab Jetzt Anmelden

News / Energiewirtschaft

DVGW begrüßt Fortsetzung der Energiesteuerermäßigung für Erdgas als Kraftstoff

Anzeige

Infrarottechnik für den täglichen Gebrauch: Hexafluid (SF6)-Gaserkennung

Anzeige

ew-Magazin-Kiosk
Alle E-Magazine: Jederzeit & überall lesen!
Online & in der App!

Video / Netze + Infrastruktur

Windkraft - Wie funktioniert ein Windrad?

Umfrage

Welchen Anteil an der Stromversorgung werden Photovoltaikanlagen zukünftig in Deutschland spielen?

- Einen sehr großen, da die Photovoltaik einen wahren Boom erlebt hat und immer weiter wachsen wird. Auf erneuerbare Energien sollte man auch in Zukunft setzen.
- Das kann man (jetzt) noch nicht vorhersagen. Auf der einen Seite sprechen viele positive Aspekte dafür, aber auf der Anderen auch viele dagegen. Es wird sich zeigen, inwiefern die Photovoltaik einen Einfluss auf die Stromversorgung hat.
- Keinen, da hohe Subventions-Einschnitte, Preisverfall und Wettbewerbsdruck zu vielen Niederlegungen geführt haben. Somit erlitt die Nachfrage nach PV-Anlagen ebenfalls einen Rückgang. Darauf sollte man nicht bauen.

abstimmen

SIEMENS Ingenuity for life
Think outside the box – SIMATIC ET 200
Learn more

Westfalen
Ready for take off!
Erreichen Sie alles mit der neuen Alumini® 12 fly.
SENSOR+TEST 2017
26.5.–1.6.2017, Halle 1, Stand 321, Nürnberg
Hier geht's zur

© EW Medien und Kongresse GmbH

Reader

Veranstaltungen für die Energie- und Wasserwirtschaft

News / Netze + Infrastruktur

Rheinenergie testet 3D-Visualisierung in Umspannwerk

News / Erzeugung + Lastmanagement

Windenergie: Prüfstand für Minimalsysteme vereinfacht Zertifizierung

NEXT KRAFTWERKE

Fachbeitrag / Netze + Infrastruktur

Next Kraftwerke stellt Eilantrag gegen Mischpreisverfahren der Bundesnetzagentur

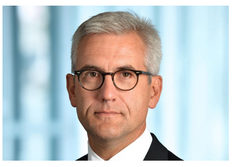

Interview / Netze + Infrastruktur

ABB: Übernahme von GE Industrial Solutions abgeschlossen

Anzeige

bdew Energie. Wasser. Leben. Informationstage E-Mobility Lab Jetzt Anmelden

News / Energiewirtschaft

DVGW begrüßt Fortsetzung der Energiesteuerermäßigung für Erdgas als Kraftstoff

Anzeige

Infrarottechnik für den täglichen Gebrauch: Hexafluid (SF6)-Gaserkennung

Anzeige

Video / Netze + Infrastruktur

Windkraft - Wie funktioniert ein Windrad?

Umfrage

Welchen Anteil an der Stromversorgung werden Photovoltaikanlagen zukünftig in Deutschland spielen?

- ● Einen sehr großen, da die Photovoltaik einen wahren Boom erlebt hat und immer weiter wachsen wird. Auf erneuerbare Energien sollte man auch in Zukunft setzen.
- ○ Das kann man (jetzt) noch nicht vorhersagen. Auf der einen Seite sprechen viele positive Aspekte dafür, aber auf der Anderen auch viele dagegen. Es wird sich zeigen, inwiefern die Photovoltaik einen Einfluss auf die Stromversorgung hat.
- ○ Keinen, da hohe Subventions-Einschnitte, Preisverfall und Wettbewerbsdruck zu vielen Niederlegungen geführt haben. Somit erlitt die Nachfrage nach PV-Anlagen ebenfalls einen Rückgang. Darauf sollte man nicht bauen.

abstimmen

© EW Medien und Kongresse GmbH

3G 9:00 PM 100%

Veranstaltungen für die Energie- und Wasserwirtschaft

Anzeige

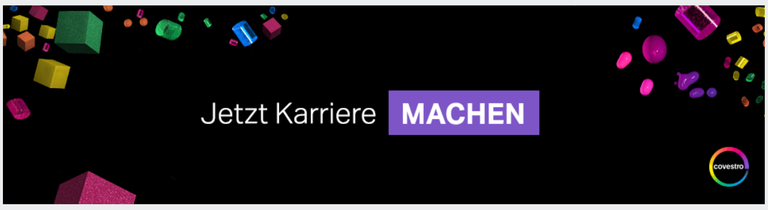

News / Netze + Infrastruktur

Rheinenergie testet 3D-Visualisierung in

News / Erzeugung + Lastmanagement

Windenergie: Prüfstand für Minimalsysteme vereinfacht Zertifizierung

NEXT KRAFTWERKE

Fachbeitrag / Netze + Infrastruktur

Next Kraftwerke stellt Eilantrag gegen Mischpreisverfahren der Bundesnetzagentur

Interview / Netze + Infrastruktur

ABB: Übernahme von GE Industrial Solutions abgeschlossen

Anzeige

News / Energiewirtschaft

DVGW begrüßt Fortsetzung der Energiesteuerermäßigung für Erdgas als Kraftstoff

Anzeige

Infrarottechnik für den täglichen Gebrauch: Hexafluid (SF6)-Gaserkennung

Anzeige

Video / Netze + Infrastruktur

Windkraft - Wie funktioniert ein Windrad?

Umfrage

Welchen Anteil an der Stromversorgung werden Photovoltaikanlagen zukünftig in Deutschland spielen?

- ● Einen sehr großen, da die Photovoltaik einen wahren Boom erlebt hat und immer weiter wachsen wird. Auf erneuerbare Energien sollte man auch in Zukunft setzen.
- ○ Das kann man (jetzt) noch nicht vorhersagen. Auf der einen Seite sprechen viele positive Aspekte dafür, aber auf der Anderen auch viele dagegen. Es wird sich zeigen, inwiefern die Photovoltaik einen Einfluss auf die Stromversorgung hat.
- ○ Keinen, da hohe Subventions-Einschnitte, Preisverfall und Wettbewerbsdruck zu vielen Niederlegungen geführt haben. Somit erlitt die Nachfrage nach PV-Anlagen ebenfalls einen Rückgang. Darauf sollte man nicht bauen.

abstimmen

Veranstaltungen für die Energie- und Wasserwirtschaft

energie.de

Das Portal der Energiewirtschaft

News / Netze + Infrastruktur

Rheinenergie testet 3D-Visualisierung in Umspannwerk

News / Erzeugung + Lastmanagement

Windenergie: Prüfstand für Minimalsysteme vereinfacht Zertifizierung

NEXT KRAFTWERKE

Fachbeitrag / Netze + Infrastruktur

Next Kraftwerke stellt Eilantrag gegen Mischpreisverfahren der Bundesnetzagentur

Interview / Netze + Infrastruktur

ABB: Übernahme von GE Industrial Solutions abgeschlossen

Anzeige

bdew Energie. Wasser. Leben. Informationstage E-Mobility Lab Jetzt Anmelden

News / Energiewirtschaft

DVGW begrüßt Fortsetzung der Energiesteuerermäßigung für Erdgas als Kraftstoff

Anzeige

Infrarottechnik für den täglichen Gebrauch: Hexafluid (SF6)-Gaserkennung

Anzeige

Video / Netze + Infrastruktur

Windkraft - Wie funktioniert ein Windrad?

Umfrage

Welchen Anteil an der Stromversorgung werden Photovoltaikanlagen zukünftig in Deutschland spielen?

- Einen sehr großen, da die Photovoltaik einen wahren Boom erlebt hat und immer weiter wachsen wird. Auf erneuerbare Energien sollte man auch in Zukunft setzen.
- Das kann man (jetzt) noch nicht vorhersagen. Auf der einen Seite sprechen viele positive Aspekte dafür, aber auf der Anderen auch viele dagegen. Es wird sich zeigen, inwiefern die Photovoltaik einen Einfluss auf die Stromversorgung hat.
- Keinen, da hohe Subventions-Einschnitte, Preisverfall und Wettbewerbsdruck zu vielen Niederlegungen geführt haben. Somit erlitt die Nachfrage nach PV-Anlagen ebenfalls einen Rückgang. Darauf sollte man nicht bauen.

abstimmen

© EW Medien und Kongresse GmbH

Google

Veranstaltungen für die Energie- und Wasserwirtschaft

energie.de

Das Portal der Energiewirtschaft

News / Netze + Infrastruktur

Rheinenergie testet 3D-Visualisierung in Umspannwerk

News / Erzeugung + Lastmanagement

Windenergie: Prüfstand für Minimalsysteme vereinfacht Zertifizierung

Fachbeitrag / Netze + Infrastruktur

Next Kraftwerke stellt Eilantrag gegen Mischpreisverfahren der Bundesnetzagentur

Interview / Netze + Infrastruktur

ABB: Übernahme von GE Industrial Solutions abgeschlossen

Anzeige

bdew Informationstage E-Mobility Lab Jetzt Anmelden!

News / Energiewirtschaft

DVGW begrüßt Fortsetzung der Energiesteuerermäßigung für Erdgas als Kraftstoff

Anzeige

Infrarottechnik für den täglichen Gebrauch: Hexafluid (SF6)-Gaserkennung

Anzeige

ew-Magazin-Kiosk
Alle E-Magazine. Jederzeit & überall lesen!
Gratis & in der App

Video / Netze + Infrastruktur

Windkraft - Wie funktioniert ein Windrad?

Umfrage

Welchen Anteil an der Stromversorgung werden Photovoltaikanlagen zukünftig in Deutschland spielen?

- Einen sehr großen, da die Photovoltaik einen wahren Boom erlebt hat und immer weiter wachsen wird. Auf erneuerbare Energien sollte man auch in Zukunft setzen.
- Das kann man (jetzt) noch nicht vorhersagen. Auf der einen Seite sprechen viele positive Aspekte dafür, aber auf der Anderen auch viele dagegen. Es wird sich zeigen, inwiefern die Photovoltaik einen Einfluss auf die Stromversorgung hat.
- Keinen, da hohe Subventions-Einschnitte, Preisverfall und Wettbewerbsdruck zu vielen Niederlegungen geführt haben. Somit erlitt die Nachfrage nach PV-Anlagen ebenfalls einen Rückgang. Darauf sollte man nicht bauen.

abstimmen

© EW Medien und Kongresse GmbH

Mobile / Portrait

Google

Magazine

energie.de
Das Portal der Energiewirtschaft

Menü

- Fachbücher
- E-Magazine
- Mediathek
- Termine
- Jobs
- Marktpartner
- Service

Top-Themen: PMRExpo | Elektromobilität

News / Netze + Infrastruktur

Rheinenergie testet 3D-Visualisierung in Umspannwerk

News / Erzeugung + Lastmanagement

Windenergie: Prüfstand für Minimalsysteme vereinfacht Zertifizierung

NEXT KRAFTWERKE

Fachbeitrag / Netze + Infrastruktur

Next Kraftwerke stellt Eilantrag gegen Mischpreisverfahren der Bundesnetzagentur

Interview / Netze + Infrastruktur

ABB: Übernahme von GE Industrial Solutions abgeschlossen

Anzeige

News / Energiewirtschaft

DVGW begrüßt Fortsetzung der Energiesteuerermäßigung für Erdgas als Kraftstoff

Anzeige

Infrarottechnik für den täglichen Gebrauch: Hexafluid (SF6)-Gaserkennung

Anzeige

Video / Netze + Infrastruktur

Windkraft - Wie funktioniert ein Windrad?

Umfrage

Welchen Anteil an der Stromversorgung werden Photovoltaikanlagen zukünftig in Deutschland spielen?

- Einen sehr großen, da die Photovoltaik einen wahren Boom erlebt hat und immer weiter wachsen wird. Auf erneuerbare Energien sollte man auch in Zukunft setzen.
- Das kann man (jetzt) noch nicht vorhersagen. Auf der einen Seite sprechen viele positive Aspekte dafür, aber auf der Anderen auch viele dagegen. Es wird sich zeigen, inwiefern die Photovoltaik einen Einfluss auf die Stromversorgung hat.
- Keinen, da hohe Subventions-Einschnitte, Preisverfall und Wettbewerbsdruck zu vielen Niederlegungen geführt haben. Somit erlitt die Nachfrage nach PV-Anlagen ebenfalls einen Rückgang. Darauf sollte man nicht bauen.

abstimmen

Magazine

E-Magazin / Heftarchiv

- ew – Magazin für die Energiewirtschaft
- netzpraxis – Magazin für Energieversorgung
- "et" Energiewirtschaftliche Tagesfragen
- EuroHeat&Power
- EuroHeat&Power International
- StE – Steuern der Energiewirtschaft
- Sonne Wind & Wärme
- Zugangsinformationen

Service

- Mediadaten
- AboLeserservice
- Autoren
- Apps
- Über energie.de

Newsletter

News unserer Redaktion. Kostenlos und jederzeit kündbar.

jetzt anmelden!

Sie haben noch Fragen?

Kontaktieren Sie uns!

© EW Medien und Kongresse GmbH

Kontakt | Impressum | Datenschutz | AGB | Widerrufsrecht | Sitemap

Mobile / Portrait

Google

Magazine

ew

netzpraxis

et

euro Heat&Power

StE

SW&W

energie.de
Das Portal der Energiewirtschaft

Menü

Top-Themen: PMRExpo | Elektromobilität

News / Netze + Infrastruktur

Rheinenergie testet 3D-Visualisierung in Umspannwerk

News / Erzeugung + Lastmanagement

Windenergie: Prüfstand für Minimalsysteme vereinfacht Zertifizierung

NEXT KRAFTWERKE

Fachbeitrag / Netze + Infrastruktur

Next Kraftwerke stellt Eilantrag gegen Mischpreisverfahren der Bundesnetzagentur

Interview / Netze + Infrastruktur

ABB: Übernahme von GE Industrial Solutions abgeschlossen

Anzeige

News / Energiewirtschaft

DVGW begrüßt Fortsetzung der Energiesteuerermäßigung für Erdgas als Kraftstoff

Anzeige

Infrarottechnik für den täglichen Gebrauch: Hexafluid (SF6)-Gaserkennung

Anzeige

Video / Netze + Infrastruktur

Windkraft - Wie funktioniert ein Windrad?

Umfrage

Welchen Anteil an der Stromversorgung werden Photovoltaikanlagen zukünftig in Deutschland spielen?

- Einen sehr großen, da die Photovoltaik einen wahren Boom erlebt hat und immer weiter wachsen wird. Auf erneuerbare Energien sollte man auch in Zukunft setzen.
- Das kann man (jetzt) noch nicht vorhersagen. Auf der einen Seite sprechen viele positive Aspekte dafür, aber auf der Anderen auch viele dagegen. Es wird sich zeigen, inwiefern die Photovoltaik einen Einfluss auf die Stromversorgung hat.
- Keinen, da hohe Subventions-Einschnitte, Preisverfall und Wettbewerbsdruck zu vielen Niederlegungen geführt haben. Somit erlitt die Nachfrage nach PV-Anlagen ebenfalls einen Rückgang. Darauf sollte man nicht bauen.

abstimmen

Magazine

E-Magazin / Heftarchiv

- ew - Magazin für die Energiewirtschaft
- netzpraxis – Magazin für Energieversorgung
- "et": Energiewirtschaftliche Tagesfragen
- EuroHeat&Power
- EuroHeat&Power International
- StE – Steuern der Energiewirtschaft
- Sonne Wind & Wärme
- Zugangsinformationen

Service

- Mediadaten
- Abo/Leserservice
- Autoren
- Apps
- Über energie.de

Newsletter

News unserer Redaktion. Kostenlos und jederzeit kündbar.

jetzt anmelden!

Sie haben noch Fragen?

Kontaktieren Sie uns!

© EW Medien und Kongresse GmbH

Reader

Veranstaltungen für die Energie- und Wasserwirtschaft

News / Netze + Infrastruktur

Rheinenergie testet 3D-Visualisierung in Umspannwerk

News / Erzeugung + Lastmanagement

Windenergie: Prüfstand für Minimalsysteme vereinfacht Zertifizierung

NEXT KRAFTWERKE

Fachbeitrag / Netze + Infrastruktur

Next Kraftwerke stellt Eilantrag gegen Mischpreisverfahren der Bundesnetzagentur

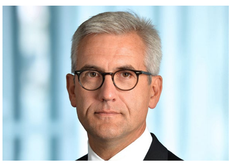

Interview / Netze + Infrastruktur

ABB: Übernahme von GE Industrial Solutions abgeschlossen

Anzeige

bdew Energie. Wasser. Leben. Informationstage E-Mobility Lab Jetzt Anmelden

News / Energiewirtschaft

DVGW begrüßt Fortsetzung der Energiesteuerermäßigung für Erdgas als Kraftstoff

Anzeige

Infrarottechnik für den täglichen Gebrauch: Hexafluid (SF6)-Gaserkennung

Anzeige

Video / Netze + Infrastruktur

Windkraft - Wie funktioniert ein Windrad?

Umfrage

Welchen Anteil an der Stromversorgung werden Photovoltaikanlagen zukünftig in Deutschland spielen?

- ● Einen sehr großen, da die Photovoltaik einen wahren Boom erlebt hat und immer weiter wachsen wird. Auf erneuerbare Energien sollte man auch in Zukunft setzen.
- ○ Das kann man (jetzt) noch nicht vorhersagen. Auf der einen Seite sprechen viele positive Aspekte dafür, aber auf der Anderen auch viele dagegen. Es wird sich zeigen, inwiefern die Photovoltaik einen Einfluss auf die Stromversorgung hat.
- ○ Keinen, da hohe Subventions-Einschnitte, Preisverfall und Wettbewerbsdruck zu vielen Niederlegungen geführt haben. Somit erlitt die Nachfrage nach PV-Anlagen ebenfalls einen Rückgang. Darauf sollte man nicht bauen.

abstimmen

© EW Medien und Kongresse GmbH

Reader

Veranstaltungen für die Energie- und Wasserwirtschaft

News / Netze + Infrastruktur

Rheinenergie testet 3D-Visualisierung in Umspannwerk

News / Erzeugung + Lastmanagement

Windenergie: Prüfstand für Minimalsysteme vereinfacht Zertifizierung

NEXT KRAFTWERKE

Fachbeitrag / Netze + Infrastruktur

Next Kraftwerke stellt Eilantrag gegen Mischpreisverfahren der Bundesnetzagentur

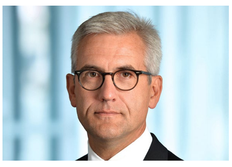

Interview / Netze + Infrastruktur

ABB: Übernahme von GE Industrial Solutions abgeschlossen

Anzeige

bdew Energie. Wasser. Leben. Informationstage E-Mobility Lab Jetzt Anmelden

News / Energiewirtschaft

DVGW begrüßt Fortsetzung der Energiesteuerermäßigung für Erdgas als Kraftstoff

Anzeige

Infrarottechnik für den täglichen Gebrauch: Hexafluid (SF6)-Gaserkennung

Anzeige

Video / Netze + Infrastruktur

Windkraft - Wie funktioniert ein Windrad?

Umfrage

Welchen Anteil an der Stromversorgung werden Photovoltaikanlagen zukünftig in Deutschland spielen?

- ● Einen sehr großen, da die Photovoltaik einen wahren Boom erlebt hat und immer weiter wachsen wird. Auf erneuerbare Energien sollte man auch in Zukunft setzen.
- ○ Das kann man (jetzt) noch nicht vorhersagen. Auf der einen Seite sprechen viele positive Aspekte dafür, aber auf der Anderen auch viele dagegen. Es wird sich zeigen, inwiefern die Photovoltaik einen Einfluss auf die Stromversorgung hat.
- ○ Keinen, da hohe Subventions-Einschnitte, Preisverfall und Wettbewerbsdruck zu vielen Niederlegungen geführt haben. Somit erlitt die Nachfrage nach PV-Anlagen ebenfalls einen Rückgang. Darauf sollte man nicht bauen.

abstimmen

© EW Medien und Kongresse GmbH

Reader

Veranstaltungen für die Energie- und Wasserwirtschaft

News / Netze + Infrastruktur

Rheinenergie testet 3D-Visualisierung in Umspannwerk

News / Erzeugung + Lastmanagement

Windenergie: Prüfstand für Minimalsysteme vereinfacht Zertifizierung

Fachbeitrag / Netze + Infrastruktur

Next Kraftwerke stellt Eilantrag gegen Mischpreisverfahren der Bundesnetzagentur

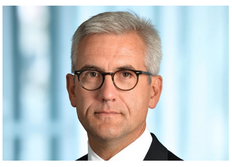

Interview / Netze + Infrastruktur

ABB: Übernahme von GE Industrial Solutions abgeschlossen

Anzeige

bdew Energie. Wasser. Leben. Informationstage E-Mobility Lab Jetzt Anmelden

News / Energiewirtschaft

DVGW begrüßt Fortsetzung der Energiesteuerermäßigung für Erdgas als Kraftstoff

Anzeige

Infrarottechnik für den täglichen Gebrauch: Hexafluid (SF6)-Gaserkennung

Anzeige

Video / Netze + Infrastruktur

Windkraft - Wie funktioniert ein Windrad?

Umfrage

Welchen Anteil an der Stromversorgung werden Photovoltaikanlagen zukünftig in Deutschland spielen?

- (●) Einen sehr großen, da die Photovoltaik einen wahren Boom erlebt hat und immer weiter wachsen wird. Auf erneuerbare Energien sollte man auch in Zukunft setzen.
- ( ) Das kann man (jetzt) noch nicht vorhersagen. Auf der einen Seite sprechen viele positive Aspekte dafür, aber auf der Anderen auch viele dagegen. Es wird sich zeigen, inwiefern die Photovoltaik einen Einfluss auf die Stromversorgung hat.
- ( ) Keinen, da hohe Subventions-Einschnitte, Preisverfall und Wettbewerbsdruck zu vielen Niederlegungen geführt haben. Somit erlitt die Nachfrage nach PV-Anlagen ebenfalls einen Rückgang. Darauf sollte man nicht bauen.

abstimmen

© EW Medien und Kongresse GmbH

Veranstaltungen für die Energie- und Wasserwirtschaft

News / Netze + Infrastruktur
Rheinenergie testet 3D-Visualisierung in Umspannwerk

News / Erzeugung + Lastmanagement
Windenergie: Prüfstand für Minimalsysteme vereinfacht Zertifizierung

NEXT KRAFTWERKE

Fachbeitrag / Netze + Infrastruktur
Next Kraftwerke stellt Eilantrag gegen Mischpreisverfahren der Bundesnetzagentur

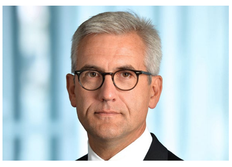

Interview / Netze + Infrastruktur
ABB: Übernahme von GE Industrial Solutions abgeschlossen

Anzeige
bdew Energie. Wasser. Leben. Informationstage E-Mobility Lab Jetzt Anmelden

News / Energiewirtschaft
DVGW begrüßt Fortsetzung der Energiesteuerermäßigung für Erdgas als Kraftstoff

Anzeige
Infrarottechnik für den täglichen Gebrauch: Hexafluid (SF6)-Gaserkennung

Anzeige
ew-Magazin-Kiosk
Alle E-Magazine: Jederzeit & überall lesen!
Online & in der App!

Video / Netze + Infrastruktur
Windkraft - Wie funktioniert ein Windrad?

Umfrage
Welchen Anteil an der Stromversorgung werden Photovoltaikanlagen zukünftig in Deutschland spielen?

- ● Einen sehr großen, da die Photovoltaik einen wahren Boom erlebt hat und immer weiter wachsen wird. Auf erneuerbare Energien sollte man auch in Zukunft setzen.
- ○ Das kann man (jetzt) noch nicht vorhersagen. Auf der einen Seite sprechen viele positive Aspekte dafür, aber auf der Anderen auch viele dagegen. Es wird sich zeigen, inwiefern die Photovoltaik einen Einfluss auf die Stromversorgung hat.
- ○ Keinen, da hohe Subventions-Einschnitte, Preisverfall und Wettbewerbsdruck zu vielen Niederlegungen geführt haben. Somit erlitt die Nachfrage nach PV-Anlagen ebenfalls einen Rückgang. Darauf sollte man nicht bauen.

abstimmen

SIEMENS Ingenuity for life
Think outside the box – SIMATIC ET 200
Learn more

Westfalen
Ready for take off!
Erreichen Sie alles mit der neuen Aluminil® 12 fly.
SENSOR+TEST 2017
30.5.–1.6.2017, Halle 1, Stand 321, Nürnberg
Hier geht's zur

© EW Medien und Kongresse GmbH

Reader

Veranstaltungen für die Energie- und Wasserwirtschaft

ew

Magazin für die Energiewirtschaft

Anzeige

Jetzt Karriere MACHEN

covestro

Top-Themen: PMRExpo | Elektromobilität | Offshore-Windenergie | Hannover Messe | Power-to-Gas | Energie-Apps

News / Markt + Unternehmen

Sechs Tipps für den Einsatz von Chatbots im Kundenservice

News / Erzeugung + Lastmanagement

Windenergie: Prüfstand für Minimalsysteme vereinfacht Zertifizierung

NEXT KRAFTWERKE

Fachbeitrag / Netze + Infrastruktur

Next Kraftwerke stellt Eilantrag gegen Mischpreisverfahren der Bundesnetzagentur

Interview / Netze + Infrastruktur

ABB: Übernahme von GE Industrial Solutions abgeschlossen

Anzeige

bdew Energie. Wasser. Leben.

Informationstage E-Mobility Lab

Jetzt Anmelden

News / Energiewirtschaft

DVGW begrüßt Fortsetzung der Energiesteuerermäßigung für Erdgas als Kraftstoff

Anzeige

Infrarottechnik für den täglichen Gebrauch: Hexafluid (SF6)-Gaserkennung

weitere Beiträge

Frage des Monats

Was bedeutet Stand-by-Verlust?

Als Stand-by-Verlust bezeichnet man den Energieverbrauch von Geräten in Betriebsbereitschaft (Stand-by Modus). Also der Stromverbrauch, der von elektrischen Geräten ausgeht während sie nicht ...

mehr

Sicheres Arbeiten auf schrägen Flächen

Mobile Arbeitsplattform SMB Solar Multiboard hat sich in der Praxis bewährt

Eine mobile Arbeitsplattform schützt die Solarmodule während der notwendigen Wartungs- und Reinigungsarbeiten und spart bis zu 40 Prozent der Arbeitszeit ein. Die von der SMB Solar Multiboard GmbH ...

mehr

Aktuelle Stellenangebote

05.09.2018 / EW Medien und Kongresse GmbH / Berlin
Projektmanager (m/w) zur Organisation von Messen und Veranstaltungen

08.08.2018 / Lechwerke AG / Augsburg
Sales Manager B2C Energieprodukte (m/w)

24.07.2018 / LANCIER Monitoring GmbH / Münster
Elektromonteur (m/w) für Süddeutschland

SIEMENS Ingenuity for life

Think outside the box – SIMATIC ET 200

Learn more

Westfalen

Ready for take off!

Erreichen Sie alles mit der neuen Alumini® 12 fly.

SENSOR+TEST 2017 26.5.–1.6.2017, Halle 1, Stand 321, Nürnberg

Hier geht's zur

Veranstaltungen für die Energie- und Wasserwirtschaft

ew

Magazin für die Energiewirtschaft

News / Markt + Unternehmen

Sechs Tipps für den Einsatz von Chatbots im Kundenservice

News / Erzeugung + Lastmanagement

Windenergie: Prüfstand für Minimalsysteme vereinfacht Zertifizierung

NEXT KRAFTWERKE

Fachbeitrag / Netze + Infrastruktur

Next Kraftwerke stellt Eilantrag gegen Mischpreisverfahren der Bundesnetzagentur

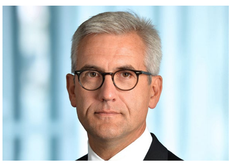

Interview / Netze + Infrastruktur

ABB: Übernahme von GE Industrial Solutions abgeschlossen

Anzeige

bdew Energie. Wasser. Leben. Informationstage E-Mobility Lab Jetzt Anmelden

News / Energiewirtschaft

DVGW begrüßt Fortsetzung der Energiesteuerermäßigung für Erdgas als Kraftstoff

Anzeige

Infrarottechnik für den täglichen Gebrauch: Hexafluid (SF6)-Gaserkennung

weitere Beiträge

Frage des Monats

Was bedeutet Stand-by-Verlust?

Als Stand-by-Verlust bezeichnet man den Energieverbrauch von Geräten in Betriebsbereitschaft (Stand-by Modus). Also der Stromverbrauch, der von elektrischen Geräten ausgeht während sie nicht ...

mehr

Sicheres Arbeiten auf schrägen Flächen

Mobile Arbeitsplattform SMB Solar Multiboard hat sich in der Praxis bewährt

Eine mobile Arbeitsplattform schützt die Solarmodule während der notwendigen Wartungs- und Reinigungsarbeiten und spart bis zu 40 Prozent der Arbeitszeit ein. Die von der SMB Solar Multiboard GmbH ...

mehr

Aktuelle Stellenangebote

05.09.2018 / EW Medien und Kongresse GmbH / Berlin
Projektmanager (m/w) zur Organisation von Messen und Veranstaltungen

08.08.2018 / Lechwerke AG / Augsburg
Sales Manager B2C Energieprodukte (m/w)

24.07.2018 / LANCIER Monitoring GmbH / Münster
Elektromonteur (m/w) für Süddeutschland

© EW Medien und Kongresse GmbH

Veranstaltungen für die Energie- und Wasserwirtschaft

ew

Magazin für die Energiewirtschaft

News / Markt + Unternehmen

Sechs Tipps für den Einsatz von Chatbots im Kundenservice

News / Erzeugung + Lastmanagement

Windenergie: Prüfstand für Minimalsysteme vereinfacht Zertifizierung

Fachbeitrag / Netze + Infrastruktur

Next Kraftwerke stellt Eilantrag gegen Mischpreisverfahren der Bundesnetzagentur

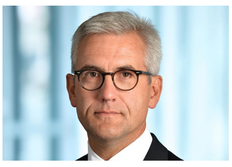

Interview / Netze + Infrastruktur

ABB: Übernahme von GE Industrial Solutions abgeschlossen

Anzeige

bdew Energie. Wasser. Leben. Informationstage E-Mobility Lab Jetzt Anmelden

News / Energiewirtschaft

DVGW begrüßt Fortsetzung der Energiesteuerermäßigung für Erdgas als Kraftstoff

Anzeige

Infrarottechnik für den täglichen Gebrauch: Hexafluid (SF6)-Gaserkennung

weitere Beiträge

Frage des Monats

Was bedeutet Stand-by-Verlust?

Als Stand-by-Verlust bezeichnet man den Energieverbrauch von Geräten in Betriebsbereitschaft (Stand-by Modus). Also der Stromverbrauch, der von elektrischen Geräten ausgeht während sie nicht ...

mehr

Sicheres Arbeiten auf schrägen Flächen

Mobile Arbeitsplattform SMB Solar Multiboard hat sich in der Praxis bewährt

Eine mobile Arbeitsplattform schützt die Solarmodule während der notwendigen Wartungs- und Reinigungsarbeiten und spart bis zu 40 Prozent der Arbeitszeit ein. Die von der SMB Solar Multiboard GmbH ...

mehr

Aktuelle Stellenangebote

05.09.2018 / EW Medien und Kongresse GmbH / Berlin
Projektmanager (m/w) zur Organisation von Messen und Veranstaltungen

08.08.2018 / Lechwerke AG / Augsburg
Sales Manager B2C Energieprodukte (m/w)

24.07.2018 / LANCIER Monitoring GmbH / Münster
Elektromonteur (m/w) für Süddeutschland

SIEMENS Ingenuity for life
Think outside the box – SIMATIC ET 200
Learn more

Westfalen
Ready for take off!
Erreichen Sie alles mit der neuen Alumini® 12 fly.
SENSOR+TEST 2017 26.5.–1.6.2017, Halle 1, Stand 321, Nürnberg
Hier geht's zur

© EW Medien und Kongresse GmbH

Veranstaltungen für die Energie- und Wasserwirtschaft

ew

Magazin für die Energiewirtschaft

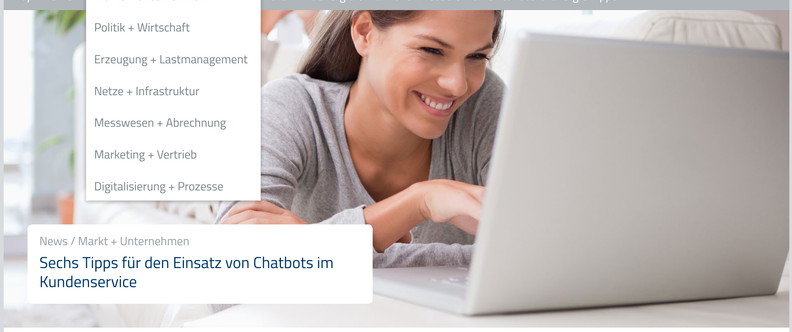

News / Markt + Unternehmen

Sechs Tipps für den Einsatz von Chatbots im Kundenservice

News / Erzeugung + Lastmanagement

Windenergie: Prüfstand für Minimalsysteme vereinfacht Zertifizierung

Fachbeitrag / Netze + Infrastruktur

Next Kraftwerke stellt Eilantrag gegen Mischpreisverfahren der Bundesnetzagentur

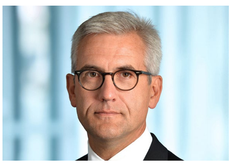

Interview / Netze + Infrastruktur

ABB: Übernahme von GE Industrial Solutions abgeschlossen

Anzeige

bdew Energie. Wasser. Leben. Informationstage E-Mobility Lab Jetzt Anmelden

News / Energiewirtschaft

DVGW begrüßt Fortsetzung der Energiesteuerermäßigung für Erdgas als Kraftstoff

Anzeige

Infrarottechnik für den täglichen Gebrauch: Hexafluid (SF6)-Gaserkennung

weitere Beiträge

Frage des Monats

Was bedeutet Stand-by-Verlust?

Als Stand-by-Verlust bezeichnet man den Energieverbrauch von Geräten in Betriebsbereitschaft (Stand-by Modus). Also der Stromverbrauch, der von elektrischen Geräten ausgeht während sie nicht ...

mehr

Sicheres Arbeiten auf schrägen Flächen

Mobile Arbeitsplattform SMB Solar Multiboard hat sich in der Praxis bewährt

Eine mobile Arbeitsplattform schützt die Solarmodule während der notwendigen Wartungs- und Reinigungsarbeiten und spart bis zu 40 Prozent der Arbeitszeit ein. Die von der SMB Solar Multiboard GmbH ...

mehr

Aktuelle Stellenangebote

05.09.2018 / EW Medien und Kongresse GmbH / Berlin
Projektmanager (m/w) zur Organisation von Messen und Veranstaltungen

08.08.2018 / Lechwerke AG / Augsburg
Sales Manager B2C Energieprodukte (m/w)

24.07.2018 / LANCIER Monitoring GmbH / Münster
Elektromonteur (m/w) für Süddeutschland

© EW Medien und Kongresse GmbH

Veranstaltungen für die Energie- und Wasserwirtschaft

ew

Magazin für die Energiewirtschaft

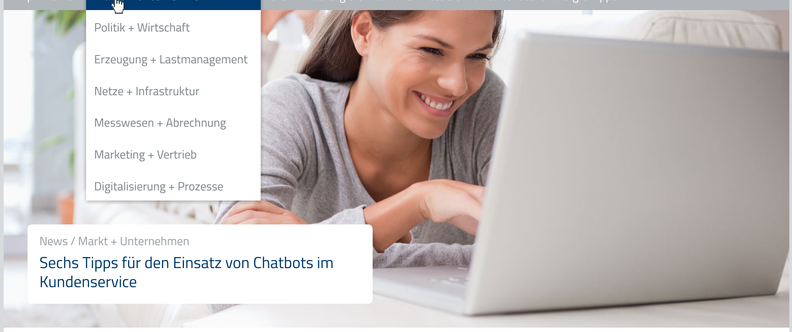

News / Markt + Unternehmen

Sechs Tipps für den Einsatz von Chatbots im Kundenservice

News / Erzeugung + Lastmanagement

Windenergie: Prüfstand für Minimalsysteme vereinfacht Zertifizierung

Fachbeitrag / Netze + Infrastruktur

Next Kraftwerke stellt Eilantrag gegen Mischpreisverfahren der Bundesnetzagentur

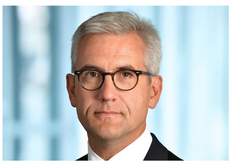

Interview / Netze + Infrastruktur

ABB: Übernahme von GE Industrial Solutions abgeschlossen

Anzeige

bdew Energie. Wasser. Leben. Informationstage E-Mobility Lab Jetzt Anmelden

News / Energiewirtschaft

DVGW begrüßt Fortsetzung der Energiesteuerermäßigung für Erdgas als Kraftstoff

Anzeige

Infrarottechnik für den täglichen Gebrauch: Hexafluid (SF6)-Gaserkennung

weitere Beiträge

Frage des Monats

Was bedeutet Stand-by-Verlust?

Als Stand-by-Verlust bezeichnet man den Energieverbrauch von Geräten in Betriebsbereitschaft (Stand-by Modus). Also der Stromverbrauch, der von elektrischen Geräten ausgeht während sie nicht ...

mehr

Sicheres Arbeiten auf schrägen Flächen

Mobile Arbeitsplattform SMB Solar Multiboard hat sich in der Praxis bewährt

Eine mobile Arbeitsplattform schützt die Solarmodule während der notwendigen Wartungs- und Reinigungsarbeiten und spart bis zu 40 Prozent der Arbeitszeit ein. Die von der SMB Solar Multiboard GmbH ...

mehr

Aktuelle Stellenangebote

05.09.2018 / EW Medien und Kongresse GmbH / Berlin
Projektmanager (m/w) zur Organisation von Messen und Veranstaltungen

08.08.2018 / Lechwerke AG / Augsburg
Sales Manager B2C Energieprodukte (m/w)

24.07.2018 / LANCIER Monitoring GmbH / Münster
Elektromonteur (m/w) für Süddeutschland

© EW Medien und Kongresse GmbH

Reader

Veranstaltungen für die Energie- und Wasserwirtschaft

Markt + Unternehmen

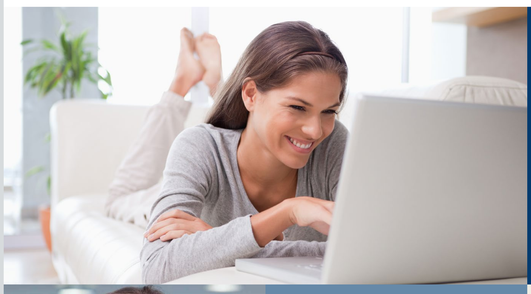

News
Sechs Tipps für den Einsatz von Chatbots im Kundenservice

News
Vattenfall will rund 100 Millionen Euro in Photovoltaik investieren

Interview
Marie-Luise Wolff ist neue BDEW-Präsidentin

Fachbeitrag
Interaktive Energieberatung mit der Reportheld-App

News
Windenergie: Prüfstand für Minimalsysteme vereinfacht Zertifizierung

Fachbeitrag
Next Kraftwerke stellt Eilantrag gegen Mischpreisverfahren der Bundesnetzagentur

Interview
ABB: Übernahme von GE Industrial Solutions abgeschlossen

Anzeige
bdew Energie. Wasser. Leben. Informationstage E-Mobility Lab Jetzt Anmelden

Newsv
DVGW begrüßt Fortsetzung der Energiesteuerermäßigung für Erdgas als Kraftstoff

Anzeige
Infrarottechnik für den täglichen Gebrauch: Hexafluid (SF6)-Gaserkennung

weitere Beiträge

Frage des Monats

Was bedeutet Stand-by-Verlust?

Als Stand-by-Verlust bezeichnet man den Energieverbrauch von Geräten in Betriebsbereitschaft (Stand-by Modus). Also der Stromverbrauch, der von elektrischen Geräten ausgeht während sie nicht ...

mehr

Sicheres Arbeiten auf schrägen Flächen
Mobile Arbeitsplattform SMB Solar Multiboard hat sich in der Praxis bewährt

Eine mobile Arbeitsplattform schützt die Solarmodule während der notwendigen Wartungs- und Reinigungsarbeiten und spart bis zu 40 Prozent der Arbeitszeit ein. Die von der SMB Solar Multiboard GmbH ...

mehr

Aktuelle Stellenangebote

05.09.2018 / EW Medien und Kongresse GmbH / Berlin
Projektmanager (m/w) zur Organisation von Messen und Veranstaltungen

08.08.2018 / Lechwerke AG / Augsburg
Sales Manager B2C Energieprodukte (m/w)

24.07.2018 / LANCIER Monitoring GmbH / Münster
Elektromonteur (m/w) für Süddeutschland

3G 9:00 PM 100%

Veranstaltungen für die Energie- und Wasserwirtschaft

ew

Magazin für die Energiewirtschaft

Markt + Unternehmen

News

Sechs Tipps für den Einsatz von Chatbots im Kundenservice

News

Vattenfall will rund 100 Millionen Euro in Photovoltaik investieren

Interview

Marie-Luise Wolff ist neue BDEW-Präsidentin

Fachbeitrag

Interaktive Energieberatung mit der Reportheld-App

News

Windenergie: Prüfstand für Minimalsysteme vereinfacht Zertifizierung

NEXT KRAFTWERKE

Fachbeitrag

Next Kraftwerke stellt Eilantrag gegen Mischpreisverfahren der Bundesnetzagentur

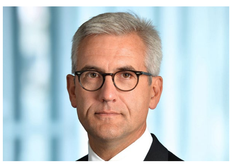

Interview

ABB: Übernahme von GE Industrial Solutions abgeschlossen

Anzeige

bdew Energie. Wasser. Leben. Informationstage E-Mobility Lab Jetzt Anmelden

Newsv

DVGW begrüßt Fortsetzung der Energiesteuerermäßigung für Erdgas als Kraftstoff

Anzeige

Infrarottechnik für den täglichen Gebrauch: Hexafluid (SF6)-Gaserkennung

weitere Beiträge

Frage des Monats

Was bedeutet Stand-by-Verlust?

Als Stand-by-Verlust bezeichnet man den Energieverbrauch von Geräten in Betriebsbereitschaft (Stand-by Modus). Also der Stromverbrauch, der von elektrischen Geräten ausgeht während sie nicht ...

mehr

Sicheres Arbeiten auf schrägen Flächen

Mobile Arbeitsplattform SMB Solar Multiboard hat sich in der Praxis bewährt

Eine mobile Arbeitsplattform schützt die Solarmodule während der notwendigen Wartungs- und Reinigungsarbeiten und spart bis zu 40 Prozent der Arbeitszeit ein. Die von der SMB Solar Multiboard GmbH ...

mehr

Aktuelle Stellenangebote

05.09.2018 / EW Medien und Kongresse GmbH / Berlin

Projektmanager (m/w) zur Organisation von Messen und Veranstaltungen

08.08.2018 / Lechwerke AG / Augsburg

Sales Manager B2C Energieprodukte (m/w)

24.07.2018 / LANCIER Monitoring GmbH / Münster

Elektromonteur (m/w) für Süddeutschland

Veranstaltungen für die Energie- und Wasserwirtschaft

ew

Magazin für die Energiewirtschaft

Markt + Unternehmen

News

Sechs Tipps für den Einsatz von Chatbots im Kundenservice

News

Vattenfall will rund 100 Millionen Euro in Photovoltaik investieren

Interview

Marie-Luise Wolff ist neue BDEW-Präsidentin

Fachbeitrag

Interaktive Energieberatung mit der Reportheld-App

News / Erzeugung + Lastmanagement

Windenergie: Prüfstand für Minimalsysteme vereinfacht Zertifizierung

Fachbeitrag / Netze + Infrastruktur

Next Kraftwerke stellt Eilantrag gegen Mischpreisverfahren der Bundesnetzagentur

Interview / Netze + Infrastruktur

ABB: Übernahme von GE Industrial Solutions abgeschlossen

Anzeige

bdew Energie. Wasser. Leben. Informationstage E-Mobility Lab Jetzt Anmelden

News / Energiewirtschaft

DVGW begrüßt Fortsetzung der Energiesteuerermäßigung für Erdgas als Kraftstoff

Anzeige

Infrarottechnik für den täglichen Gebrauch: Hexafluid (SF6)-Gaserkennung

weitere Beiträge

Frage des Monats

Was bedeutet Stand-by-Verlust?

Als Stand-by-Verlust bezeichnet man den Energieverbrauch von Geräten in Betriebsbereitschaft (Stand-by Modus). Also der Stromverbrauch, der von elektrischen Geräten ausgeht während sie nicht ...

mehr

Sicheres Arbeiten auf schrägen Flächen

Mobile Arbeitsplattform SMB Solar Multiboard hat sich in der Praxis bewährt

Eine mobile Arbeitsplattform schützt die Solarmodule während der notwendigen Wartungs- und Reinigungsarbeiten und spart bis zu 40 Prozent der Arbeitszeit ein. Die von der SMB Solar Multiboard GmbH ...

mehr

Aktuelle Stellenangebote

05.09.2018 / EW Medien und Kongresse GmbH / Berlin

Projektmanager (m/w) zur Organisation von Messen und Veranstaltungen

08.08.2018 / Lechwerke AG / Augsburg

Sales Manager B2C Energieprodukte (m/w)

24.07.2018 / LANCIER Monitoring GmbH / Münster

Elektromonteur (m/w) für Süddeutschland

3G 100%

Veranstaltungen für die Energie- und Wasserwirtschaft

energie.de | ew | netzpraxis | et | euroHeat&Power | StE | SW&W

ew

Magazin für die Energiewirtschaft

Menü

- Aktuell
- Themen
  - Markt + Unternehmen
  - Politik + Wirtschaft
  - Erzeugung + Lastmanagement
  - Netze + Infrastruktur
  - Messwesen + Abrechnung
  - Marketing + Vertrieb
  - Digitalisierung + Prozesse
- Vorschau
- E-Magazin
- Specials
- Termine
- Jobs
- Marktpartner
- Service

Home > ew > Themen > Markt + Unternehmen

Markt + Unternehmen

News
Sechs Tipps für den Einsatz von Chatbots im Kundenservice

News
Vattenfall will rund 100 Millionen Euro in Photovoltaik investieren

Interview
Marie-Luise Wolff ist neue BDEW-Präsidentin

Fachbeitrag
Interaktive Energieberatung mit der Reportheld-App

News / Erzeugung + Lastmanagement

Windenergie: Prüfstand für Minimalsysteme vereinfacht Zertifizierung

Fachbeitrag / Netze + Infrastruktur

Next Kraftwerke stellt Eilantrag gegen Mischpreisverfahren der Bundesnetzagentur

Interview / Netze + Infrastruktur

ABB: Übernahme von GE Industrial Solutions abgeschlossen

Anzeige

News / Energiewirtschaft

DVGW begrüßt Fortsetzung der Energiesteuerermäßigung für Erdgas als Kraftstoff

Frage des Monats

Was bedeutet Stand-by-Verlust?

Als Stand-by-Verlust bezeichnet man den Energieverbrauch von Geräten in Betriebsbereitschaft (Stand-by Modus). Also der Stromverbrauch, der von elektrischen Geräten ausgeht während sie nicht ...

mehr

Sicheres Arbeiten auf schrägen Flächen

Mobile Arbeitsplattform SMB Solar Multiboard hat sich in der Praxis bewährt

Eine mobile Arbeitsplattform schützt die Solarmodule während der notwendigen Wartungs- und Reinigungsarbeiten und spart bis zu 40 Prozent der Arbeitszeit ein. Die von der SMB Solar Multiboard GmbH ...

mehr

Aktuelle Stellenangebote

05.09.2018 / EW Medien und

Veranstaltungen für die Energie- und Wasserwirtschaft

ew

Magazin für die Energiewirtschaft

Markt + Unternehmen

News
Sechs Tipps für den Einsatz von Chatbots im Kundenservice

News
Vattenfall will rund 100 Millionen Euro in Photovoltaik investieren

Interview
Marie-Luise Wolff ist neue BDEW-Präsidentin

Fachbeitrag
Interaktive Energieberatung mit der Reportheld-App

News / Erzeugung + Lastmanagement

Windenergie: Prüfstand für Minimalsysteme vereinfacht Zertifizierung

NEXT KRAFTWERKE

Fachbeitrag / Netze + Infrastruktur

Next Kraftwerke stellt Eilantrag gegen Mischpreisverfahren der Bundesnetzagentur

Interview / Netze + Infrastruktur

ABB: Übernahme von GE Industrial Solutions abgeschlossen

Anzeige

News / Energiewirtschaft

DVGW begrüßt Fortsetzung der Energiesteuerermäßigung für Erdgas als Kraftstoff

Anzeige

Infrarottechnik für den täglichen Gebrauch: Hexafluid (SF6)-Gaserkennung

Frage des Monats

Was bedeutet Stand-by-Verlust?

Als Stand-by-Verlust bezeichnet man den Energieverbrauch von Geräten in Betriebsbereitschaft (Stand-by Modus). Also der Stromverbrauch, der von elektrischen Geräten ausgeht während sie nicht ...

mehr

Sicheres Arbeiten auf schrägen Flächen

Mobile Arbeitsplattform SMB Solar Multiboard hat sich in der Praxis bewährt

Eine mobile Arbeitsplattform schützt die Solarmodule während der notwendigen Wartungs- und Reinigungsarbeiten und spart bis zu 40 Prozent der Arbeitszeit ein. Die von der SMB Solar Multiboard GmbH ...

mehr

Aktuelle Stellenangebote

05.09.2018 / EW Medien und Kongresse GmbH / Berlin

Projektmanager (m/w) zur Organisation von Messen und Veranstaltungen

3G 100%

Veranstaltungen für die Energie- und Wasserwirtschaft

energie.de | ew | netzpraxis | et | euroHeat&Power | StE | SW&W

ew

Magazin für die Energiewirtschaft

Menü

- Aktuell
- Themen
- Vorschau
- E-Magazin
- Specials
- Termine
- Jobs
  - Übersicht
  - Premium Stellenanzeigen
  - Stellenanzeigen
- Marktpartner
- Service

Home > ew > Themen > Markt + Unternehmen

Markt + Unternehmen

News
Sechs Tipps für den Einsatz von Chatbots im Kundenservice

News
Vattenfall will rund 100 Millionen Euro in Photovoltaik investieren

Interview
Marie-Luise Wolff ist neue BDEW-Präsidentin

Fachbeitrag
Interaktive Energieberatung mit der Reportheld-App

News / Erzeugung + Lastmanagement

Windenergie: Prüfstand für Minimalsysteme vereinfacht Zertifizierung

NEXT KRAFTWERKE

Fachbeitrag / Netze + Infrastruktur

Next Kraftwerke stellt Eilantrag gegen Mischpreisverfahren der Bundesnetzagentur

Interview / Netze + Infrastruktur

ABB: Übernahme von GE Industrial Solutions abgeschlossen

Anzeige
bdew Energie. Wasser. Leben.
Informationstage
E-Mobility Lab
Jetzt Anmelden

News / Energiewirtschaft

DVGW begrüßt Fortsetzung der Energiesteuerermäßigung für Erdgas als Kraftstoff

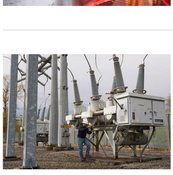

Anzeige

Infrarottechnik für den täglichen Gebrauch: Hexafluid (SF6)-Gaserkennung

Frage des Monats

Was bedeutet Stand-by-Verlust?

Als Stand-by-Verlust bezeichnet man den Energieverbrauch von Geräten in Betriebsbereitschaft (Stand-by Modus). Also der Stromverbrauch, der von elektrischen Geräten ausgeht während sie nicht ...

mehr

Sicheres Arbeiten auf schrägen Flächen

Mobile Arbeitsplattform SMB Solar Multiboard hat sich in der Praxis bewährt

Eine mobile Arbeitsplattform schützt die Solarmodule während der notwendigen Wartungs- und Reinigungsarbeiten und spart bis zu 40 Prozent der Arbeitszeit ein. Die von der SMB Solar Multiboard GmbH ...

mehr

Aktuelle Stellenangebote

05.09.2018 / EW Medien und Kongresse GmbH / Berlin

Projektmanager (m/w) zur Organisation von Messen und Veranstaltungen

Google

Veranstaltungen für die Energie- und Wasserwirtschaft

Markt + Unternehmen

News

Sechs Tipps für den Einsatz von Chatbots im Kundenservice

Interview

Marie-Luise Wolff ist neue BDEW-Präsidentin

News

Vattenfall will rund 100 Millionen Euro in Photovoltaik investieren

Fachbeitrag

Interaktive Energieberatung mit der Reportheld-App

News / Erzeugung + Lastmanagement

Windenergie: Prüfstand für Minimalsysteme vereinfacht Zertifizierung

NEXT KRAFTWERKE

Fachbeitrag / Netze + Infrastruktur

Next Kraftwerke stellt Eilantrag gegen Mischpreisverfahren der Bundesnetzagentur

Interview / Netze + Infrastruktur

ABB: Übernahme von GE Industrial Solutions abgeschlossen

Anzeige

bdew Informationstage E-Mobility Lab und Exkursion

News / Energiewirtschaft

DVGW begrüßt Fortsetzung der Energiesteuerermäßigung für Erdgas als Kraftstoff

Anzeige

Infrarottechnik für den täglichen Gebrauch: Hexafluid (SF6)-Gaserkennung

weitere Beiträge

Anzeige

ew-Magazin-Kiosk

Alle E-Magazine: Jederzeit & überall lesen!

Online & in der App

Video / Netze + Infrastruktur

Windkraft - Wie funktioniert ein Windrad?

Umfrage

Welchen Anteil an der Stromversorgung werden Photovoltaikanlagen zukünftig in Deutschland spielen?

- Einen sehr großen, da die Photovoltaik einen wahren Boom erlebt hat und immer weiter wachsen wird. Auf erneuerbare Energien sollte man auch in Zukunft setzen.
- Das kann man (jetzt) noch nicht vorhersagen. Auf der einen Seite sprechen viele positive Aspekte dafür, aber auf der Anderen auch viele dagegen. Es wird sich zeigen, inwiefern die Photovoltaik einen Einfluss auf die Stromversorgung hat.
- Keinen, da hohe Subventions-Einschnitte, Preisverfall und Wettbewerbsdruck zu vielen Niederlegungen geführt haben. Somit erlitt die Nachfrage nach PV-Anlagen ebenfalls einen Rückgang. Darauf sollte man nicht bauen.

abstimmen

Mobile / Portrait

Google

Veranstaltungen für die Energie- und Wasserwirtschaft

Magazine

ew

Magazin für die Energiewirtschaft

Menü

- Aktuell
- Themen
  - Markt + Unternehmen
  - Politik + Wirtschaft
  - Erzeugung + Lastmanagement
  - Netze + Infrastruktur
  - Messwesen + Abrechnung
  - Marketing + Vertrieb
  - Digitalisierung + Prozesse
- Vorschau
- E-Magazin
- Specials
- Termine
- Jobs
- Marktpartner
- Service

Home > ew > Themen > Markt + Unternehm

Markt + Unternehmen

News

Sechs Tipps für den Einsatz von Chatbots im Kundenservice

Interview

Marie-Luise Wolff ist neue BDEW-Präsidentin

News

Vattenfall will rund 100 Millionen Euro in Photovoltaik investieren

Fachbeitrag

Interaktive Energieberatung mit der Reportheld-App

News / Erzeugung + Lastmanagement

Windenergie: Prüfstand für Minimalsysteme vereinfacht Zertifizierung

NEXT KRAFTWERKE

Fachbeitrag / Netze + Infrastruktur

Next Kraftwerke stellt Eilantrag gegen Mischpreisverfahren der Bundesnetzagentur

Interview / Netze + Infrastruktur

ABB: Übernahme von GE Industrial Solutions abgeschlossen

Anzeige

News / Energiewirtschaft

DVGW begrüßt Fortsetzung der Energiesteuerermäßigung für Erdgas als Kraftstoff

Anzeige

Infrarottechnik für den täglichen Gebrauch: Hexafluid (SF6)-Gaserkennung

weitere Beiträge

Anzeige

Video / Netze + Infrastruktur

Windkraft - Wie funktioniert ein Windrad?

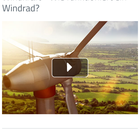

Umfrage

Desktop / 1280px

Veranstaltungen für die Energie- und Wasserwirtschaft

Alle Beiträge

2018 | Alle Monate | Alle Typen

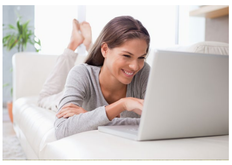

News / Markt + Unternehmen

Sechs Tipps für den Einsatz von Chatbots im Kundenservice

NEXT KRAFTWERKE

Fachbeitrag / Netze + Infrastruktur

Next Kraftwerke stellt Eilantrag gegen Mischpreisverfahren der Bundesnetzagentur

Interview / Netze + Infrastruktur

ABB: Übernahme von GE Industrial Solutions abgeschlossen

News / Energiewirtschaft

DVGW begrüßt Fortsetzung der Energiesteuerermäßigung für Erdgas als Kraftstoff

Anzeige

Infrarottechnik für den täglichen Gebrauch: Hexafluid (SF6)-Gaserkennung

1 bis 5 von 35

Frage des Monats

Was bedeutet Stand-by-Verlust?

Als Stand-by-Verlust bezeichnet man den Energieverbrauch von Geräten in Betriebsbereitschaft (Stand-by Modus). Also der Stromverbrauch, der von elektrischen Geräten ausgeht während sie nicht ...

mehr

Sicheres Arbeiten auf schrägen Flächen

Mobile Arbeitsplattform SMB Solar Multiboard hat sich in der Praxis bewährt

Eine mobile Arbeitsplattform schützt die Solarmodule während der notwendigen Wartungs- und Reinigungsarbeiten und spart bis zu 40 Prozent der Arbeitszeit ein. Die von der SMB Solar Multiboard GmbH ...

mehr

Aktuelle Stellenangebote

05.09.2018 / EW Medien und Kongresse GmbH / Berlin
Projektmanager (m/w) zur Organisation von Messen und Veranstaltungen

08.08.2018 / Lechwerke AG / Augsburg
Sales Manager B2C Energieprodukte (m/w)

24.07.2018 / LANCIER Monitoring GmbH / Münster
Elektromonteur (m/w) für Süddeutschland

© EW Medien und Kongresse GmbH

Reader

Veranstaltungen für die Energie- und Wasserwirtschaft

24.06.2018 / News

Sechs Tipps für den Einsatz von Chatbots im Kundenservice

Der Anruf im Servicecenter ist überholt. Im Zeitalter von Messenger-Diensten hat sich die Kommunikation über Chatbots durchgesetzt. Allerdings müssen diese heute deutlich mehr können als nur stupide Frage-Antwort-Dialoge, um einen echten Mehrwert bieten zu können.

Der Anruf im Servicecenter ist überholt. Im Zeitalter von Messenger-Diensten hat sich die Kommunikation über Chatbots durchgesetzt. (Quelle: shutterstock)

War die Messenger-Kommunikation wie der Austausch von Nachrichten, Grüßen und Bildern über WhatsApp früher reine Privatsache, stoßen die kurzen Dialoge über den Messenger mehr und mehr auch im Geschäftsbereich auf großes Interesse. Inzwischen übernehmen vielfach Chatbots das Antworten auf diverse Fragen: Sie geben beispielsweise Auskünfte über Tarife, Reiseverbindungen oder Öffnungszeiten und entlasten so die Mitarbeiter im Kundenservice.

Auch die BTC Business Technology Consulting AG entwickelt derzeit einen solchen Chatbot für ihre IT-Services. Chatbot „BIBI" übernimmt in erster Linie Anfragen zu gesperrten Benutzeraccounts und vergessenen Kennwörtern und entlastet damit die Mitarbeiter vom Service-Desk. Ein erster Pilot des Chatbots ist bereits erfolgreich getestet. Nun geht es mit großen Schritten dem Rollout entgegen. Gesellschaft steht grundsätzlich allen Unternehmen der Thüga-Gruppe offen.

1 / 3

Aktuelle Stellenangebote

05.09.2018 / EW Medien und Kongresse GmbH / Berlin
Projektmanager (m/w) zur Organisation von Messen und Veranstaltungen

08.08.2018 / Lechwerke AG / Augsburg
Sales Manager B2C Energieprodukte (m/w)

24.07.2018 / LANCIER Monitoring GmbH / Münster
Elektromonteur (m/w) für Süddeutschland

Ähnliche Beiträge

News
Windenergie: Prüfstand für Minimalsysteme vereinfacht Zertifizierung

Fachbeitrag
Next Kraftwerke stellt Eilantrag gegen Mischpreisverfahren der Bundesnetzagentur

Interview
ABB: Übernahme von GE Industrial Solutions abgeschlossen

Teilen

© EW Medien und Kongresse GmbH

Veranstaltungen für die Energie- und Wasserwirtschaft

24.06.2018 / News

Sechs Tipps für den Einsatz von Chatbots im Kundenservice

Der Anruf im Servicecenter ist überholt. Im Zeitalter von Messenger-Diensten hat sich die Kommunikation über Chatbots durchgesetzt. Allerdings müssen diese heute deutlich mehr können als nur stupide Frage-Antwort-Dialoge, um einen echten Mehrwert bieten zu können.

Schnelle Antworten statt lange Warteschleife

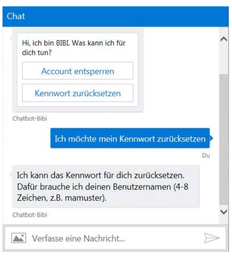

Der große Vorteil eines Chatbots im Kundenservice ist, dass dieser nicht nur 24/7 verfügbar ist, sondern auch schnelle Antworten für Kunden ermöglicht. (Quelle: BTC)

„Der große Vorteil eines Chatbots im Kundenservice ist, dass dieser nicht nur 24/7 verfügbar ist, sondern auch schnelle Antworten für Kunden ermöglicht", betont Dana Matz aus dem Bereich BTC Digital. Denn heute ist die Erwartung der Kunden – sowohl im B2C-, aber auch im B2B-Umfeld – enorm gestiegen, wenn es darum geht, auf Fragen schnell eine Antwort zu bekommen, statt lange in Telefonwarteschlangen zu hängen.

Chatbots ermöglichen einen Rund-um-die-Uhr-Service und eine sofortige Reaktion, praktisch in Echtzeit. „Der Kommunikationsroboter im Servicebereich steigert die Effizienz im Kundenservice, entlastet die Servicemitarbeiter und kann Vertriebsprozesse beschleunigen", so Matz. „Er hat zudem großes Potenzial für die Kundenbindung, weil er auf schnellstem Wege Lösungen bietet und so maßgeblich zur Kundenzufriedenheit beiträgt", ergänzt Maren Schöning, ebenfalls von BTC Digital.

2 / 3

Aktuelle Stellenangebote

05.09.2018 / EW Medien und Kongresse GmbH / Berlin
Projektmanager (m/w) zur Organisation von Messen und Veranstaltungen

08.08.2018 / Lechwerke AG / Augsburg
Sales Manager B2C Energieprodukte (m/w)

24.07.2018 / LANCIER Monitoring GmbH / Münster
Elektromonteur (m/w) für Süddeutschland

Ähnliche Beiträge

News
Windenergie: Prüfstand für Minimalsysteme vereinfacht Zertifizierung

Fachbeitrag
Next Kraftwerke stellt Eilantrag gegen Mischpreisverfahren der Bundesnetzagentur

Interview
ABB: Übernahme von GE Industrial Solutions abgeschlossen

Teilen

SIEMENS
Ingenuity for life
Think outside the box – SIMATIC ET 200
Learn more

Westfalen
Ready for take off!
Erreichen Sie alles mit der neuen Alumini® 12 fly.
SENSOR+TEST 2017
26.5.–1.6.2017, Halle 1, Stand 321, Nürnberg
Hier geht's zur

© EW Medien und Kongresse GmbH

Reader

Veranstaltungen für die Energie- und Wasserwirtschaft

24.06.2018 / News

Sechs Tipps für den Einsatz von Chatbots im Kundenservice

Der Anruf im Servicecenter ist überholt. Im Zeitalter von Messenger-Diensten hat sich die Kommunikation über Chatbots durchgesetzt. Allerdings müssen diese heute deutlich mehr können als nur stupide Frage-Antwort-Dialoge, um einen echten Mehrwert bieten zu können.

Erfolgsfaktoren für den Einsatz von Chatbots im Kundenservice

Um allerdings kundenseitig echten Mehrwert bieten zu können, müssen sich Chatbots heute deutlich von den früheren Prototypen abheben, die meist nur stupide Frage-Antwort-Dialoge leisten konnten. Aus Sicht von BTC sind dabei folgende Punkte für die erfolgreiche Einführung und den kundenorientierten Einsatz von Chatbots im Social-Media-Bereich entscheidend.

1. Social Media – unverzichtbare Disziplin im Kundenservice

„Kundendialoge im Social-Media-Bereich mit einem Chatbot zu unterstützen, setzt zunächst die Erkenntnis voraus, dass der Kundenservice über Facebook & Co. immer wichtiger wird – vor allem in Bezug auf persönliche Dialoge, **Kundenbindung** und schnellere Antwortzeiten", betont Schöning, die langjährige Erfahrung als Social-Media-Manager mitbringt. „Dabei nehmen die Messenger eine besondere Rolle ein, da über sie ein sehr direkter Austausch mit den Kunden möglich ist", ergänzt sie.

2. Festes Service-Versprechen definieren

Soll ein Chatbot den Service optimieren, sind im Vorfeld zunächst feste Reaktionszeiten sowie Kommunikations-Guidelines zu definieren. Erfolgt eine Kundenanfrage beispielsweise außerhalb der regulären Service-Zeiten und ist so komplex, dass der **Chatbot** selbst nicht weiterweiß, kann dieser zumindest die Anfrage aufnehmen und dem Kunden signalisieren, dass sich nach einer bestimmten Frist oder nach dem Wochenende ein Mitarbeiter persönlich melden wird.

3. Chatbots in organisatorisches Servicekonzept einbinden

Auch wenn **Chatbots** ein Mittel sind, Servicemitarbeiter zu entlasten, damit sie sich auf die komplizierten Fälle konzentrieren können, muss klar sein, dass ein neues Servicemodell ein durchdachtes organisatorisches Konzept erfordert. Bevor neue Kanäle eröffnet werden, sind Fragen zu beantworten wie:

- Sind genug Ressourcen für einen professionellen 1:1-Service vorhanden?
- Wie fügt sich ein Chatbot in bereits bestehende Servicelandschaften ein, sowohl technisch als auch auf kommunikativer Ebene?
- Wo muss es eventuell Schnittstellen geben?

Ebenso wichtig ist, feste Prozesse und Verantwortlichkeiten zu definieren, um im Eskalationsfall schnell für den Chatbot übernehmen zu können.

4. Einbindung des Chatbots in das CRM-System

Ein Chatbot hat die Aufgabe, wie ein Servicemitarbeiter zu reagieren, der sich mit einem Klick in die Kundenakte „beamt" und sein Gegenüber „kennt". Bei der Chatbot-Konzeption ist deshalb darauf zu achten, dass der automatische Helfer nicht erst viele Daten des bestehenden Kunden abfragen muss, um ihm eine zufriedenstellende Antwort liefern zu können.

5. Offene Kommunikation und Einhaltung des Datenschutzes

Der Chatbot muss dem Nutzer die Gewissheit geben, dass die Daten, die er dem Chatbot anvertraut, geschützt sind. Transparenz steht somit an oberster Stelle: Was passiert mit den Daten der Kunden? Wann muss gegebenenfalls ein „Break Out", also ein Abbruch der Kommunikation in andere Kanäle erfolgen, um die Daten der Kunden nicht zu gefährden?

6. Chatbots müssen lernen

Auch ein Chatbot fängt zunächst „klein" an – sollte aber durchaus imstande sein, dazuzulernen. Das heißt, wird der Chatbot aufgesetzt, passiert dies meist auf Grundlage bestimmter Themen und Fragen, die Kunden standardmäßig stellen. Hier gilt es im Vorfeld abzuwägen, welche Anfragen am häufigsten auftreten, sodass der Chatbot in der Lage ist, ein Großteil der Kundenanliegen bereits beim Erstkontakt zu lösen. An dieser Stelle verhält sich der Chatbot wie intelligente FAQs.

Peter Mustermann

3 / 3

Aktuelle Stellenangebote

05.09.2018 / EW Medien und Kongresse GmbH / Berlin
Projektmanager (m/w) zur Organisation von Messen und Veranstaltungen

08.08.2018 / Lechwerke AG / Augsburg
Sales Manager B2C Energieprodukte (m/w)

24.07.2018 / LANCIER Monitoring GmbH / Münster
Elektromonteur (m/w) für Süddeutschland

Ähnliche Beiträge

News
Windenergie: Prüfstand für Minimalsysteme vereinfacht Zertifizierung

Fachbeitrag
Next Kraftwerke stellt Eilantrag gegen Mischpreisverfahren der Bundesnetzagentur

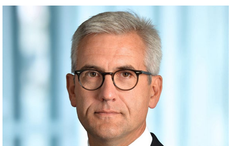

Interview
ABB: Übernahme von GE Industrial Solutions abgeschlossen

Reader

Veranstaltungen für die Energie- und Wasserwirtschaft

Bilder

Sechs Tipps für den Einsatz von Chatbots im Kundenservice

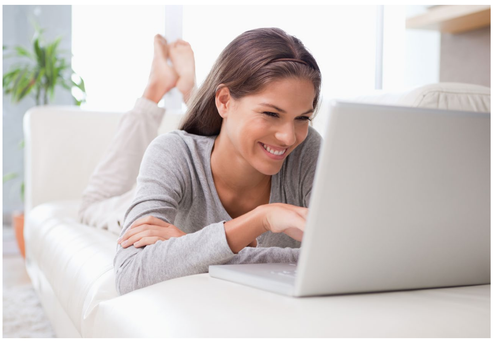

War die Messenger-Kommunikation wie der Austausch von Nachrichten, Grüßen und Bildern über WhatsApp früher reine Privatsache, stoßen die kurzen Dialoge über den Messenger mehr und mehr auch im Geschäftsbereich auf großes Interesse.

1 / 10

Teilen

Aktuelle Stellenangebote

05.09.2018 / EW Medien und Kongresse GmbH / Berlin
Projektmanager (m/w) zur Organisation von Messen und Veranstaltungen

08.08.2018 / Lechwerke AG / Augsburg
Sales Manager B2C Energieprodukte (m/w)

24.07.2018 / LANCIER Monitoring GmbH / Münster
Elektromonteur (m/w) für Süddeutschland

© EW Medien und Kongresse GmbH

Reader

Veranstaltungen für die Energie- und Wasserwirtschaft

netzpraxis

Magazin für Energieversorgung – Planung, Bau, Betrieb, Service

News / Technik

Teilentladungen mit einem Lächeln erkennen

News / Erzeugung + Lastmanagement

Windenergie: Prüfstand für Minimalsysteme vereinfacht Zertifizierung

NEXT KRAFTWERKE

Fachbeitrag / Netze + Infrastruktur

Next Kraftwerke stellt Eilantrag gegen Mischpreisverfahren der Bundesnetzagentur

Interview / Netze + Infrastruktur

ABB: Übernahme von GE Industrial Solutions abgeschlossen

Anzeige

News / Energiewirtschaft

DVGW begrüßt Fortsetzung der Energiesteuerermäßigung für Erdgas als Kraftstoff

Anzeige

Infrarottechnik für den täglichen Gebrauch: Hexafluid (SF6)-Gaserkennung für den Bedarfsfall

Fachbeitrag / Energiewirtschaft

Mit erneuerbaren Energien das Zuhause sparsam heizen

weitere Beiträge

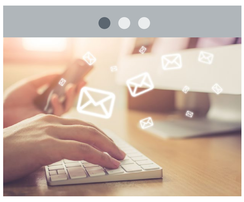

energie.de BZ-Newsletter

Jeden Dienstag aktuelle Meldungen aus den Bereichen "Brennstoffzelle", "Wasserstoff" und "E-Mobilität"

jetzt anmelden

Aktuelle Stellenangebote

05.09.2018 / EW Medien und Kongresse GmbH / Berlin
Projektmanager (m/w) zur Organisation von Messen und Veranstaltungen

08.08.2018 / Lechwerke AG / Augsburg
Sales Manager B2C Energieprodukte (m/w)

24.07.2018 / LANCIER Monitoring GmbH / Münster
Elektromonteur (m/w) für Süddeutschland

Anzeige

Reader

Veranstaltungen für die Energie- und Wasserwirtschaft

ENERGIEWIRTSCHAFTLICHE TAGESFRAGEN

Zeitschrift für Energiewirtschaft, Recht, Technik und Umwelt

News / Zukunftsfragen

Gut gemeint – auch gut gemacht? Die Nachhaltigkeit der deutschen Energiewende auf dem Prüfstand

News / Erzeugung + Lastmanagement

Windenergie: Prüfstand für Minimalsysteme vereinfacht Zertifizierung

NEXT KRAFTWERKE

Fachbeitrag / Netze + Infrastruktur

Next Kraftwerke stellt Eilantrag gegen Mischpreisverfahren der Bundesnetzagentur

Interview / Netze + Infrastruktur

ABB: Übernahme von GE Industrial Solutions abgeschlossen

Anzeige

bdew Energie. Wasser. Leben. Informationstage E-Mobility Lab Jetzt Anmelden

News / Energiewirtschaft

DVGW begrüßt Fortsetzung der Energiesteuerermäßigung für Erdgas als Kraftstoff

Anzeige

Infrarottechnik für den täglichen Gebrauch: Hexafluid (SF6)-Gaserkennung für den Bedarfsfall

Fachbeitrag / Energiewirtschaft

Mit erneuerbaren Energien das Zuhause sparsam heizen

weitere Beiträge

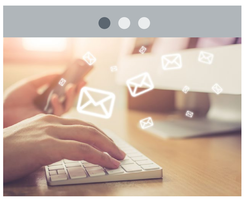

energie.de BZ-Newsletter

Jeden Dienstag aktuelle Meldungen aus den Bereichen "Brennstoffzelle", "Wasserstoff" und "E-Mobilität"

jetzt anmelden

Aktuelle Stellenangebote

05.09.2018 / EW Medien und Kongresse GmbH / Berlin
Projektmanager (m/w) zur Organisation von Messen und Veranstaltungen

08.08.2018 / Lechwerke AG / Augsburg
Sales Manager B2C Energieprodukte (m/w)

24.07.2018 / LANCIER Monitoring GmbH / Münster
Elektromonteur (m/w) für Süddeutschland

Anzeige

E-Magazin / Heftarchiv

- ew - Magazin für die Energiewirtschaft
- netzpraxis – Magazin für Energieversorgung
- "et" Energiewirtschaftliche Tagesfragen
- EuroHeat&Power

Service

- Mediadaten
- Abo/Leserservice
- Autoren
- Apps

Newsletter

News unserer Redaktion. Kostenlos und jederzeit kündbar.

Jetzt anmelden!

Reader

Veranstaltungen für die Energie- und Wasserwirtschaft

EURO Heat&Power

Kraft-Wärme-Koplung, Nah-/Fernwärme, Contracting

News / Netze

Effiziente Fernwärmenutzung durch Ultraschall-Energiezähler

News / Erzeugung + Lastmanagement

Windenergie: Prüfstand für Minimalsysteme vereinfacht Zertifizierung

NEXT KRAFTWERKE

Fachbeitrag / Netze + Infrastruktur

Next Kraftwerke stellt Eilantrag gegen Mischpreisverfahren der Bundesnetzagentur

Interview / Netze + Infrastruktur

ABB: Übernahme von GE Industrial Solutions abgeschlossen

Anzeige

News / Energiewirtschaft

DVGW begrüßt Fortsetzung der Energiesteuerermäßigung für Erdgas als Kraftstoff

Anzeige

Infrarottechnik für den täglichen Gebrauch: Hexafluid (SF6)-Gaserkennung für den Bedarfsfall

Fachbeitrag / Energiewirtschaft

Mit erneuerbaren Energien das Zuhause sparsam heizen

weitere Beiträge

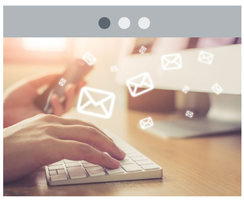

energie.de BZ-Newsletter

Jeden Dienstag aktuelle Meldungen aus den Bereichen "Brennstoffzelle", "Wasserstoff" und "E-Mobilität"

jetzt anmelden

Aktuelle Stellenangebote

05.09.2018 / EW Medien und Kongresse GmbH / Berlin
Projektmanager (m/w) zur Organisation von Messen und Veranstaltungen

08.08.2018 / Lechwerke AG / Augsburg
Sales Manager B2C Energieprodukte (m/w)

24.07.2018 / LANCIER Monitoring GmbH / Münster
Elektromonteur (m/w) für Süddeutschland

Anzeige

E-Magazin / Heftarchiv

- ew - Magazin für die Energiewirtschaft
- netzpraxis – Magazin für Energieversorgung
- "et" Energiewirtschaftliche Tagesfragen
- EuroHeat&Power

Service

- Mediadaten
- Abo/Leserservice
- Autoren
- Apps

Newsletter

News unserer Redaktion. Kostenlos und jederzeit kündbar.

Jetzt anmelden!

Reader

Veranstaltungen für die Energie- und Wasserwirtschaft

StE

Steuern der Energiewirtschaft

News / Energiesteuer

Umsatzsteuer und EEG - Umsatzsteuerliche Praxisfragen bei Einspeisevergütung, Marktprämie, EEG-Umlage und Co.

News / Erzeugung + Lastmanagement

Windenergie: Prüfstand für Minimalsysteme vereinfacht Zertifizierung

NEXT KRAFTWERKE

Fachbeitrag / Netze + Infrastruktur

Next Kraftwerke stellt Eilantrag gegen Mischpreisverfahren der Bundesnetzagentur

Interview / Netze + Infrastruktur

ABB: Übernahme von GE Industrial Solutions abgeschlossen

Anzeige

bdew Energie. Wasser. Leben. Informationstage E-Mobility Lab Jetzt Anmelden

News / Energiewirtschaft

DVGW begrüßt Fortsetzung der Energiesteuerermäßigung für Erdgas als Kraftstoff

Anzeige

Infrarottechnik für den täglichen Gebrauch: Hexafluid (SF6)-Gaserkennung für den Bedarfsfall

Fachbeitrag / Energiewirtschaft

Mit erneuerbaren Energien das Zuhause sparsam heizen

weitere Beiträge

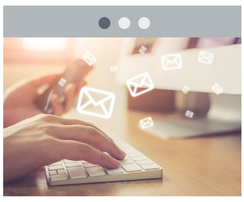

energie.de BZ-Newsletter

Jeden Dienstag aktuelle Meldungen aus den Bereichen "Brennstoffzelle", "Wasserstoff" und "E-Mobilität"

jetzt anmelden

Aktuelle Stellenangebote

05.09.2018 / EW Medien und Kongresse GmbH / Berlin
Projektmanager (m/w) zur Organisation von Messen und Veranstaltungen

08.08.2018 / Lechwerke AG / Augsburg
Sales Manager B2C Energieprodukte (m/w)

24.07.2018 / LANCIER Monitoring GmbH / Münster
Elektromonteur (m/w) für Süddeutschland

Anzeige

Desktop / 1280px

Veranstaltungen für die Energie- und Wasserwirtschaft

News / Netze + Infrastruktur

Rheinenergie testet 3D-Visualisierung in Umspannwerk

News / Erzeugung + Lastmanagement

Windenergie: Prüfstand für Minimalsysteme vereinfacht Zertifizierung

NEXT KRAFTWERKE

Fachbeitrag / Netze + Infrastruktur

Next Kraftwerke stellt Eilantrag gegen Mischpreisverfahren der Bundesnetzagentur

Interview / Netze + Infrastruktur

ABB: Übernahme von GE Industrial Solutions abgeschlossen

Anzeige

bdew Energie. Wasser. Leben. Informationstage E-Mobility Lab Jetzt Anmelden

News / Energiewirtschaft

DVGW begrüßt Fortsetzung der Energiesteuerermäßigung für Erdgas als Kraftstoff

Anzeige

Infrarottechnik für den täglichen Gebrauch: Hexafluid (SF6)-Gaserkennung

weitere Beiträge

Anzeige

Video / Netze + Infrastruktur

Windkraft - Wie funktioniert ein Windrad?

Umfrage

Welchen Anteil an der Stromversorgung werden Photovoltaikanlagen zukünftig in Deutschland spielen?

- Einen sehr großen, da die Photovoltaik einen wahren Boom erlebt hat und immer weiter wachsen wird. Auf erneuerbare Energien sollte man auch in Zukunft setzen.
- Das kann man (jetzt) noch nicht vorhersagen. Auf der einen Seite sprechen viele positive Aspekte dafür, aber auf der Anderen auch viele dagegen. Es wird sich zeigen, inwiefern die Photovoltaik einen Einfluss auf die Stromversorgung hat.
- Keinen, da hohe Subventions-Einschnitte, Preisverfall und Wettbewerbsdruck zu vielen Niederlegungen geführt haben. Somit erlitt die Nachfrage nach PV-Anlagen ebenfalls einen Rückgang. Darauf sollte man nicht bauen.

abstimmen

© EW Medien und Kongresse GmbH

Desktop / 1280px

Veranstaltungen für die Energie- und Wasserwirtschaft

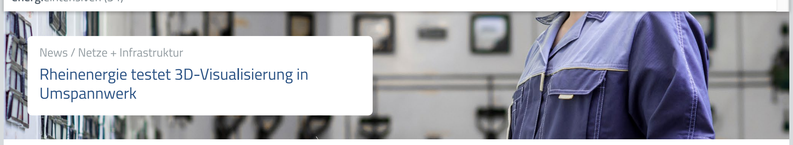

News / Netze + Infrastruktur

Rheinenergie testet 3D-Visualisierung in Umspannwerk

News / Erzeugung + Lastmanagement

Windenergie: Prüfstand für Minimalsysteme vereinfacht Zertifizierung

NEXT KRAFTWERKE

Fachbeitrag / Netze + Infrastruktur

Next Kraftwerke stellt Eilantrag gegen Mischpreisverfahren der Bundesnetzagentur

Interview / Netze + Infrastruktur

ABB: Übernahme von GE Industrial Solutions abgeschlossen

Anzeige

bdew Energie. Wasser. Leben. Informationstage E-Mobility Lab Jetzt Anmelden

News / Energiewirtschaft

DVGW begrüßt Fortsetzung der Energiesteuerermäßigung für Erdgas als Kraftstoff

Anzeige

Infrarottechnik für den täglichen Gebrauch: Hexafluid (SF6)-Gaserkennung

weitere Beiträge

Anzeige

Video / Netze + Infrastruktur

Windkraft - Wie funktioniert ein Windrad?

Umfrage

Welchen Anteil an der Stromversorgung werden Photovoltaikanlagen zukünftig in Deutschland spielen?

- Einen sehr großen, da die Photovoltaik einen wahren Boom erlebt hat und immer weiter wachsen wird. Auf erneuerbare Energien sollte man auch in Zukunft setzen.
- Das kann man (jetzt) noch nicht vorhersagen. Auf der einen Seite sprechen viele positive Aspekte dafür, aber auf der Anderen auch viele dagegen. Es wird sich zeigen, inwiefern die Photovoltaik einen Einfluss auf die Stromversorgung hat.
- Keinen, da hohe Subventions-Einschnitte, Preisverfall und Wettbewerbsdruck zu vielen Niederlegungen geführt haben. Somit erlitt die Nachfrage nach PV-Anlagen ebenfalls einen Rückgang. Darauf sollte man nicht bauen.

abstimmen

© EW Medien und Kongresse GmbH

Reader

Veranstaltungen für die Energie- und Wasserwirtschaft

Suche

energie | Suche starten

Nach Magazin filtern

ew 224 | netzpraxis 95 | et 83 | EuroHeat&Power 9 | StE 42

Nach Typ filtern

News 124 | Fachbeitrag 45 | Kommentar 33 | Stellenanzeige 5 | Interview 12

Sortieren nach

Relevanz | Titel | Datum

1 2 3 4 5 6 7 31 bis 40 von 368

Pro Seite 10

23.09.2018 / ew / Kommentar

Marktwertanalyse für die Bewertung von Windenergieanlagen

100%

Wie rentabel arbeiten einzelne **Windenergieanlagen**? Diese Frage kann mit dem anlagenspezifischen Marktwertindex EE beantwortet werden, den der Windpark-Manager energy consult im Rahmen einer detaillierten Marktwertanalyse ermittelt. ...

11.08.2018 / ew / News

wpd windplus übernimmt alte **Windenergieprojekte**

87%

Im September 2018 wurde die wpd windplus GmbH gegründet. Als hundertprozentige Tochter der wpd AG bietet das Unternehmen Lösungen für den Weiterbetrieb von Windparks nach dem Auslaufen der EEG-Vergütung an. ...

11.08.2018 / News / ew

PwC-Studie: Finanzkraft deutscher **Energieversorger** steigt

40%

Energieversorger durchlaufen seit Jahren einen schwierigen Transformationsprozess. Und der zahlt sich aus, wie eine aktuelle PwC-Studie zeigt. So stabilisieren die Unternehmen ihre Gewinnmarge, die Eigenkapitalquote steigt und die Finanzierungsfähigkeit verbessert sich tendenziell. ...

12.07.2018 / netzpraxis

RheinEnergie testet stromerzeugenden Bodenbelag

40%

Die **RheinEnergie** AG testet auf dem Gelände ihrer Hauptverwaltung einen stromerzeugenden Bodenbelag. Die begehbaren Platten können jedoch mehr. Durch verbaute LED-Leuchten lassen sich zum Beispiel individuelle Verkehrslösungen schaffen. ...

31.06.2018 / StE

Thüga Erneuerbare **Energien** (THEE) erweitert Portfolio um Solarenergie

40%

Die Thüga-Gruppe baut ihr Erneuerbare-Energien-Portfolio aus. Außer auf **Windenergie** konzentriert sich die Thüga Erneuerbare Energien (THEE) jetzt auch auf Solarprojekte und hat dafür das Tochterunternehmen THEE Solar gegründet. ...

03.02.2018 / netzpraxis / Interview

SWM: **Energiemanagement** über das Smart-Meter-Gateway

13%

Die Stadtwerke München wollen die künftige Smart-Meter-Gateway-Infrastruktur auch für Mehrwertdienste nutzen. Gemeinsam mit der SMA-Tochter coneva entwickelt das Unternehmen dafür ein integriertes **Energiemanagement**-System auf Basis der IoT-Plattform ennexOS. ...

31.06.2018 / EuroHeat&Power

CKW lanciert Sanierungsportal **Energieheld** in der Schweiz

11%

In Deutschland hat sich die Plattform **Energieheld** mit jährlich 20.000 Sanierungsanfragen zur führenden Plattform für die Gebäudesanierung entwickelt. Zusammen mit dem **Energieversorger** CKW expandiert das Unternehmen jetzt in die Schweiz. ...

03.02.2018 / netzpraxis / Interview

Erneuerbare Energien überholen erstmals Braun- und Steinkohle

9%

Laut Einschätzungen des BDEW haben die erneuerbaren **Energien** im ersten Halbjahr 2018 erstmals die Braun- und Steinkohle bei der Stromerzeugung überholt. Insgesamt stieg der Anteil der Erneuerbaren um 10 Prozent gegenüber dem Vorjahreszeitraum. ...

03.02.2018 / ew

Rheinenergie testet 3D-Visualisierung in Umspannwerk

9%

Die Rheinenergie AG hat im Umspannwerk Westhoven erstmals eine Technologie zur 3D-Visualisierung ihrer Anlagen und Betriebsmittel eingesetzt. Integriert in das Betriebsmittel-Informationssystem ACOS NMS der IDS GmbH lassen sich damit wichtige Kernprozesse vereinfachen. ...

1 2 3 4 5 6 7 31 bis 40 von 368

Reader

Veranstaltungen für die Energie- und Wasserwirtschaft

Suche

energie | Suche starten

Nach Magazin filtern

ew 124 | netzpraxis 25 | et 43

Nach Typ filtern

News

Sortieren nach

Relevanz | Titel | Datum

1 2 3 4 5 6 7 31 bis 40 von 368

Pro Seite 10

23.09.2018 / ew / Kommentar

Marktwertanalyse für die Bewertung von Windenergieanlagen

100%

Wie rentabel arbeiten einzelne **Windenergieanlagen**? Diese Frage kann mit dem anlagenspezifischen Marktwertindex EE beantwortet werden, den der Windpark-Manager energy consult im Rahmen einer detaillierten Marktwertanalyse ermittelt. ...

11.08.2018 / ew / News

wpd windplus übernimmt alte **Windenergieprojekte**

87%

Im September 2018 wurde die wpd windplus GmbH gegründet. Als hundertprozentige Tochter der wpd AG bietet das Unternehmen Lösungen für den Weiterbetrieb von Windparks nach dem Auslaufen der EEG-Vergütung an. ...

11.08.2018 / News / ew

PwC-Studie: Finanzkraft deutscher **Energieversorger** steigt

40%

Energieversorger durchlaufen seit Jahren einen schwierigen Transformationsprozess. Und der zahlt sich aus, wie eine aktuelle PwC-Studie zeigt. So stabilisieren die Unternehmen ihre Gewinnmarge, die Eigenkapitalquote steigt und die Finanzierungsfähigkeit verbessert sich tendenziell. ...

12.07.2018 / netzpraxis

RheinEnergie testet stromerzeugenden Bodenbelag

40%

Die **RheinEnergie** AG testet auf dem Gelände ihrer Hauptverwaltung einen stromerzeugenden Bodenbelag. Die begehbaren Platten können jedoch mehr. Durch verbaute LED-Leuchten lassen sich zum Beispiel individuelle Verkehrslösungen schaffen. ...

31.06.2018 / StE

Thüga Erneuerbare **Energien** (THEE) erweitert Portfolio um Solarenergie

40%

Die Thüga-Gruppe baut ihr Erneuerbare-Energien-Portfolio aus. Außer auf **Windenergie** konzentriert sich die Thüga Erneuerbare Energien (THEE) jetzt auch auf Solarprojekte und hat dafür das Tochterunternehmen THEE Solar gegründet. ...

03.02.2018 / netzpraxis / Interview

SWM: **Energiemanagement** über das Smart-Meter-Gateway

13%

Die Stadtwerke München wollen die künftige Smart-Meter-Gateway-Infrastruktur auch für Mehrwertdienste nutzen. Gemeinsam mit der SMA-Tochter coneva entwickelt das Unternehmen dafür ein integriertes **Energiemanagement**-System auf Basis der IoT-Plattform ennexOS. ...

31.06.2018 / EuroHeat&Power

CKW lanciert Sanierungsportal **Energieheld** in der Schweiz

11%

In Deutschland hat sich die Plattform **Energieheld** mit jährlich 20.000 Sanierungsanfragen zur führenden Plattform für die Gebäudesanierung entwickelt. Zusammen mit dem **Energieversorger** CKW expandiert das Unternehmen jetzt in die Schweiz. ...

03.02.2018 / netzpraxis / Interview

Erneuerbare Energien überholen erstmals Braun- und Steinkohle

9%

Laut Einschätzungen des BDEW haben die erneuerbaren **Energien** im ersten Halbjahr 2018 erstmals die Braun- und Steinkohle bei der Stromerzeugung überholt. Insgesamt stieg der Anteil der Erneuerbaren um 10 Prozent gegenüber dem Vorjahreszeitraum. ...

03.02.2018 / ew

Rheinenergie testet 3D-Visualisierung in Umspannwerk

9%

Die Rheinenergie AG hat im Umspannwerk Westhoven erstmals eine Technologie zur 3D-Visualisierung ihrer Anlagen und Betriebsmittel eingesetzt. Integriert in das Betriebsmittel-Informationssystem ACOS NMS der IDS GmbH lassen sich damit wichtige Kernprozesse vereinfachen. ...

1 2 3 4 5 6 7 31 bis 40 von 368

Veranstaltungen für die Energie- und Wasserwirtschaft

energie.de
Das Portal der Energiewirtschaft

Termine

Der Veranstaltungskalender auf energie.de bietet einen umfassenden Überblick über die wichtigsten Termine in der Energiebranche. Ob Fachmessen, Tagungen, Seminare oder Workshops, hier finden Sie gezielt die relevanten Events für Ihre Weiterbildungsmaßnahmen.

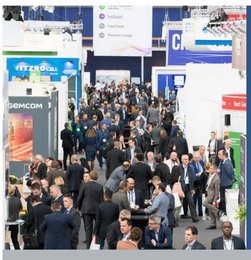

06.11.2018 - 08.11.2018 / Wien

European Utility Week

European Utility Week is the premier landmark event in Europe for the entire smart utility sector, accumulating over 12,000 international smart energy stakeholders and 600 exhibitors.

enerCAL – Der europäische Energiekalender

Hinweis

Staat | Ort
Energieart · Energieträger | Thema
Veranstaltungstitel · Stichwort | Veranstaltungsart
Veranstalter · Organisator | Aussteller · Referenten · Partner
Jahr | Monat

Finden

Oktober 2018

Lehrgang: Energetische Gebäudebewirtschaftung (HDT) - Energieeinkauf und Strategisches Gebäudemanagement
12.10.2018 - 13.10.2018 Essen, Deutschland

Seminar: Energiewirtschaftsgesetz (EnWG) und Niederspannungsanschlussverordnung (NAV)
15.10.2018 Berlin, Deutschland

Seminar: Beleuchtungsplanung - Innenbeleuchtung
15.10.2018 Hamburg, Deutschland

Seminar: Jahresunterweisung Elektrofachkraft nach VDE 0105-100
15.10.2018 Essen, Deutschland

Seminar: Planung, Bau und Betrieb der Straßenbeleuchtung
15.10.2018 - 19.10.2018 Berlin, Deutschland

Aktuelle Stellenangebote

05.09.2018 / EW Medien und Kongresse GmbH / Berlin
Projektmanager (m/w) zur Organisation von Messen und Veranstaltungen

08.08.2018 / Lechwerke AG / Augsburg
Sales Manager B2C Energieprodukte (m/w)

24.07.2018 / LANCIER Monitoring GmbH / Münster
Elektromonteur (m/w) für Süddeutschland

Anzeige

ew-Magazin-Kiosk
Alle E-Magazine: Jederzeit & überall lesen!
Online & in der App!

Sicheres Arbeiten auf schrägen Flächen

Mobile Arbeitsplattform SMB Solar Multiboard hat sich in der Praxis bewährt

Eine mobile Arbeitsplattform schützt die Solarmodule während der notwendigen Wartungs- und Reinigungsarbeiten und spart bis zu 40 Prozent der Arbeitszeit ein. Die von der SMB Solar Multiboard GmbH ...

mehr

SIEMENS
Ingenuity for life
Think outside the box – SIMATIC ET 200
Learn more

Westfalen
Ready for take off!
Erreichen Sie alles mit der neuen Alumini® 12 fly.
SENSOR+TEST 2017
26.5.–1.6.2017, Halle 1, Stand 321, Nürnberg
Hier geht's zur

© EW Medien und Kongresse GmbH

Veranstaltungen für die Energie- und Wasserwirtschaft

energie.de
Das Portal der Energiewirtschaft

Termine

Der Veranstaltungskalender auf energie.de bietet einen umfassenden Überblick über die wichtigsten Termine in der Energiebranche. Ob Fachmessen, Tagungen, Seminare oder Workshops, hier finden Sie gezielt die relevanten Events für Ihre Weiterbildungsmaßnahmen.

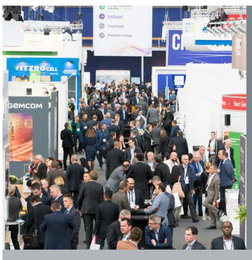

06.11.2018 - 08.11.2018 / Wien

European Utility Week

European Utility Week is the premier landmark event in Europe for the entire smart utility sector, accumulating over 12,000 international smart energy stakeholders and 600 exhibitors.

enerCAL – Der europäische Energiekalender

Hinweis

Staat | Ort
Energieart · Energieträger | Thema
Veranstaltungstitel · Stichwort | Veranstaltungsart
Veranstalter · Organisator | Aussteller · Referenten · Partner
Jahr | Monat

Finden

Oktober 2018

Lehrgang: Energetische Gebäudebewirtschaftung (HDT) - Energieeinkauf und Strategisches Gebäudemanagement
12.10.2018 - 13.10.2018 Essen, Deutschland

Seminar: Energiewirtschaftsgesetz (EnWG) und Niederspannungsanschlussverordnung (NAV)
15.10.2018 Berlin, Deutschland

Seminar: Beleuchtungsplanung - Innenbeleuchtung
15.10.2018 Hamburg, Deutschland

Seminar: Jahresunterweisung Elektrofachkraft nach VDE 0105-100
15.10.2018 Essen, Deutschland

Seminar: Planung, Bau und Betrieb der Straßenbeleuchtung
15.10.2018 - 19.10.2018 Berlin, Deutschland

Aktuelle Stellenangebote

05.09.2018 / EW Medien und Kongresse GmbH / Berlin
Projektmanager (m/w) zur Organisation von Messen und Veranstaltungen

08.08.2018 / Lechwerke AG / Augsburg
Sales Manager B2C Energieprodukte (m/w)

24.07.2018 / LANCIER Monitoring GmbH / Münster
Elektromonteur (m/w) für Süddeutschland

Anzeige

Sicheres Arbeiten auf schrägen Flächen

Mobile Arbeitsplattform SMB Solar Multiboard hat sich in der Praxis bewährt

Eine mobile Arbeitsplattform schützt die Solarmodule während der notwendigen Wartungs- und Reinigungsarbeiten und spart bis zu 40 Prozent der Arbeitszeit ein. Die von der SMB Solar Multiboard GmbH ...

mehr

© EW Medien und Kongresse GmbH

Reader

Veranstaltungen für die Energie- und Wasserwirtschaft

Jobs

Der Stellenmarkt auf energie.de ist die Jobbörse für die Fach- und Führungskräfte in der Energiewirtschaft. Für den nächsten Schritt in Ihrer Karriereplanung finden Sie hier die aktuellen Premium-Stellenanzeigen aus der Branche.

Premium-Stellenanzeigen

05.09.2018 / EW Medien und Kongresse GmbH / Berlin

Projektmanager (m/w) zur Organisation von Messen und Veranstaltungen

Zur Verstärkung unseres Teams in Berlin-Mitte suchen wir für den Veranstaltungsbereich zur Organisation von Messen und Veranstaltungen Sie als Projektmanager (m/w).

08.08.2018 / Lechwerke AG / Augsburg

Sales Manager B2C Energieprodukte (m/w)

Für unseren Privatkundenvertrieb suchen wir in Augsburg einen Sales Manager B2C Energieprodukte (m/w)

24.07.2018 / LANCIER Monitoring GmbH / Münster

Elektromonteur (m/w) für Süddeutschland

Für die LANCIER Monitoring GmbH suchen wir Sie als Elektromonteur (m/w) für die Montage und Inbetriebnahme technischer Systeme, wie Druckluftanlagen und Überwachungssysteme in Süddeutschland.

weitere Premium-Stellenanzeigen

Stellenanzeigen

23.07.2018 / LANCIER Monitoring GmbH / Münster

Vertriebsingenieur (m/w) in Süddeutschland

Für die LANCIER Monitoring GmbH suchen wir Sie als Vertriebsingenieur (m/w) für Neukundenakquise und Stammkundenbetreuung in Süddeutschland.

20.07.2018 / Stadtwerke Heidelberg GmbH / Heidelberg

Sachbearbeiter (m/w/i) Marktkommunikation

Für die Stadtwerke Heidelberg Energie GmbH im Bereich "Marketing und Kundenmanagement" suchen wir zwei Sachbearbeiter (m/w/i) Marktkommunikation.

06.07.2018 / Landis+Gyr GmbH / Nürnberg

Planungsingenieur Elektrizität (m/w)

Für die Weiterentwicklung im Engineering in den Versorgungsnetzen suchen wir einen fachkompetenten und motivierten Planungsingenieur Elektrizität.

weitere Stellenanzeigen

Anzeige

Video / Netze + Infrastruktur

Windkraft - Wie funktioniert ein Windrad?

Umfrage

Welchen Anteil an der Stromversorgung werden Photovoltaikanlagen zukünftig in Deutschland spielen?

- Einen sehr großen, da die Photovoltaik einen wahren Boom erlebt hat und immer weiter wachsen wird. Auf erneuerbare Energien sollte man auch in Zukunft setzen.
- Das kann man (jetzt) noch nicht vorhersagen. Auf der einen Seite sprechen viele positive Aspekte dafür, aber auf der Anderen auch viele dagegen. Es wird sich zeigen, inwiefern die Photovoltaik einen Einfluss auf die Stromversorgung hat.
- Keinen, da hohe Subventions-Einschnitte, Preisverfall und Wettbewerbsdruck zu vielen Niederlegungen geführt haben. Somit erlitt die Nachfrage nach PV-Anlagen ebenfalls einen Rückgang. Darauf sollte man nicht bauen.

abstimmen

© EW Medien und Kongresse GmbH

Reader

Veranstaltungen für die Energie- und Wasserwirtschaft

energie.de
Das Portal der Energiewirtschaft

Jobs

Der Stellenmarkt auf energie.de ist die Jobbörse für die Fach- und Führungskräfte in der Energiewirtschaft. Für den nächsten Schritt in Ihrer Karriereplanung finden Sie hier die aktuellen Premium-Stellenanzeigen aus der Branche.

Stellenanzeigen

05.09.2018 / EW Medien und Kongresse GmbH / Berlin

Projektmanager (m/w) zur Organisation von Messen und Veranstaltungen

Zur Verstärkung unseres Teams in Berlin-Mitte suchen wir für den Veranstaltungsbereich zur Organisation von Messen und Veranstaltungen Sie als Projektmanager (m/w).

08.08.2018 / Lechwerke AG / Augsburg

Sales Manager B2C Energieprodukte (m/w)

Für unseren Privatkundenvertrieb suchen wir in Augsburg einen Sales Manager B2C Energieprodukte (m/w)

24.07.2018 / LANCIER Monitoring GmbH / Münster

Elektromonteur (m/w) für Süddeutschland

Für die LANCIER Monitoring GmbH suchen wir Sie als Elektromonteur (m/w) für die Montage und Inbetriebnahme technischer Systeme, wie Druckluftanlagen und Überwachungssysteme in Süddeutschland.

23.07.2018 / LANCIER Monitoring GmbH / Münster

Vertriebsingenieur (m/w) in Süddeutschland

Für die LANCIER Monitoring GmbH suchen wir Sie als Vertriebsingenieur (m/w) für Neukundenakquise und Stammkundenbetreuung in Süddeutschland.

20.07.2018 / Stadtwerke Heidelberg GmbH / Heidelberg

Sachbearbeiter (m/w/i) Marktkommunikation

Für die Stadtwerke Heidelberg Energie GmbH im Bereich "Marketing und Kundenmanagement" suchen wir zwei Sachbearbeiter (m/w/i) Marktkommunikation.

06.07.2018 / Landis+Gyr GmbH / Nürnberg

Planungsingenieur Elektrizität (m/w)

Für die Weiterentwicklung im Engineering in den Versorgungsnetzen suchen wir einen fachkompetenten und motivierten Planungsingenieur Elektrizität.

1 / 50

zurück

Anzeige

Video / Netze + Infrastruktur

Windkraft - Wie funktioniert ein Windrad?

Umfrage

Welchen Anteil an der Stromversorgung werden Photovoltaikanlagen zukünftig in Deutschland spielen?

- Einen sehr großen, da die Photovoltaik einen wahren Boom erlebt hat und immer weiter wachsen wird. Auf erneuerbare Energien sollte man auch in Zukunft setzen.
- Das kann man (jetzt) noch nicht vorhersagen. Auf der einen Seite sprechen viele positive Aspekte dafür, aber auf der Anderen auch viele dagegen. Es wird sich zeigen, inwiefern die Photovoltaik einen Einfluss auf die Stromversorgung hat.
- Keinen, da hohe Subventions-Einschnitte, Preisverfall und Wettbewerbsdruck zu vielen Niederlegungen geführt haben. Somit erlitt die Nachfrage nach PV-Anlagen ebenfalls einen Rückgang. Darauf sollte man nicht bauen.

abstimmen

© EW Medien und Kongresse GmbH

Veranstaltungen für die Energie- und Wasserwirtschaft

Jobs

Der Stellenmarkt auf energie.de ist die Jobbörse für die Fach- und Führungskräfte in der Energiewirtschaft. Für den nächsten Schritt in Ihrer Karriereplanung finden Sie hier die aktuellen Premium-Stellenanzeigen aus der Branche.

Stellenanzeigen

05.09.2018 / EW Medien und Kongresse GmbH / Berlin

Projektmanager (m/w) zur Organisation von Messen und Veranstaltungen

Zur Verstärkung unseres Teams in Berlin-Mitte suchen wir für den Veranstaltungsbereich zur Organisation von Messen und Veranstaltungen Sie als Projektmanager (m/w).

08.08.2018 / Lechwerke AG / Augsburg

Sales Manager B2C Energieprodukte (m/w)

Für unseren Privatkundenvertrieb suchen wir in Augsburg einen Sales Manager B2C Energieprodukte (m/w)

24.07.2018 / LANCIER Monitoring GmbH / Münster

Elektromonteur (m/w) für Süddeutschland

Für die LANCIER Monitoring GmbH suchen wir Sie als Elektromonteur (m/w) für die Montage und Inbetriebnahme technischer Systeme, wie Druckluftanlagen und Überwachungssysteme in Süddeutschland.

23.07.2018 / LANCIER Monitoring GmbH / Münster

Vertriebsingenieur (m/w) in Süddeutschland

Für die LANCIER Monitoring GmbH suchen wir Sie als Vertriebsingenieur (m/w) für Neukundenakquise und Stammkundenbetreuung in Süddeutschland.

20.07.2018 / Stadtwerke Heidelberg GmbH / Heidelberg

Sachbearbeiter (m/w/i) Marktkommunikation

Für die Stadtwerke Heidelberg Energie GmbH im Bereich "Marketing und Kundenmanagement" suchen wir zwei Sachbearbeiter (m/w/i) Marktkommunikation.

06.07.2018 / Landis+Gyr GmbH / Nürnberg

Planungsingenieur Elektrizität (m/w)

Für die Weiterentwicklung im Engineering in den Versorgungsnetzen suchen wir einen fachkompetenten und motivierten Planungsingenieur Elektrizität.

1 / 50

zurück

Anzeige

Video / Netze + Infrastruktur

Windkraft - Wie funktioniert ein Windrad?

Umfrage

Welchen Anteil an der Stromversorgung werden Photovoltaikanlagen zukünftig in Deutschland spielen?

- Einen sehr großen, da die Photovoltaik einen wahren Boom erlebt hat und immer weiter wachsen wird. Auf erneuerbare Energien sollte man auch in Zukunft setzen.
- Das kann man (jetzt) noch nicht vorhersagen. Auf der einen Seite sprechen viele positive Aspekte dafür, aber auf der Anderen auch viele dagegen. Es wird sich zeigen, inwiefern die Photovoltaik einen Einfluss auf die Stromversorgung hat.
- Keinen, da hohe Subventions-Einschnitte, Preisverfall und Wettbewerbsdruck zu vielen Niederlegungen geführt haben. Somit erlitt die Nachfrage nach PV-Anlagen ebenfalls einen Rückgang. Darauf sollte man nicht bauen.

abstimmen

© EW Medien und Kongresse GmbH

Reader

Veranstaltungen für die Energie- und Wasserwirtschaft

05.09.2018 / EW Medien und Kongresse GmbH / Berlin

Projektmanager (m/w) zur Organisation von Messen und Veranstaltungen

Zur Verstärkung unseres Teams in Berlin-Mitte suchen wir für den Veranstaltungsbereich zur Organisation von Messen und Veranstaltungen Sie als Projektmanager (m/w).

EW Medien und Kongresse

Stellenbeschreibung

Als Messe- und Veranstaltungsagentur im energiewirtschaftlichen und energietechnischen Umfeld adaptieren wir die neuesten Entwicklungen und Trends der Branche. Auf unseren Messen und Kongressen profitieren unsere Kunden von diesem Wissen, ob als Teilnehmer einer Veranstaltung, Aussteller oder Sponsor.

Einsatzort
Berlin-Mitte
Berlin
Deutschland

Beschäftigungsart
Vollzeit

Berufsfeld
Kaufmännische Berufe, Organisation, Verwaltung, Marketing, PR

Unsere Kompetenz für Ihren Erfolg!

Zur Verstärkung unseres Teams in Berlin-Mitte suchen wir für den Veranstaltungsbereich zur Organisation von Messen und Veranstaltungen Sie als Projektmanager (m/w).

Ihre Aufgaben

- Planung, Koordination und Durchführung von Messen und Veranstaltungen
- Gesamtverantwortung für das Projekt
- Steuerung der Agenturen und Dienstleister
- Erstellung von Ablaufplänen, Projektplänen etc.
- Operative Umsetzung sowie vor Ort Betreuung
- Sicherstellung aller Abläufe sowie Technik und Regie
- Budgetverantwortung, Kostenkalkulation und kontinuierliches Controlling
- Nachbereitung und Evaluierung der Veranstaltungen
- Konzeptionelle Entwicklung neuer Formate
- Enge Zusammenarbeit mit angrenzenden Fachbereichen

Unser Angebot

- Weiterbildungsmöglichkeiten in unserer hausinternen Akademie
- Intensive Einarbeitung mit Patensystem
- Arbeit in einem dynamischen Team in einer angenehmen und offenen Atmosphäre
- Flache Hierarchien, kurze Entscheidungswege und ein breit
- gefächertes Aufgabenspektrum
- Flexible Arbeitszeiten
- Vergünstigungen bei Versicherungen und Veranstaltungen

Stellenanforderung / Ihr Profil

- Erfolgreich abgeschlossenes Eventmanagement-, Betriebs- oder Volkswirtschaftsstudium
- Mind. 2-jährige Berufserfahrung in der Organisation von Veranstaltungen
- Ausgeprägte kommunikative Fähigkeiten
- Sehr gute Kenntnisse in den MS-Office-Produkten
- Hohes Maß an Engagement, Eigenverantwortung sowie Selbstständigkeit
- Analytisches und strategisches Denkvermögen in Kombination mit einer hohen Umsetzungsorientierung
- Teamfähigkeit und Dienstleistungsorientierung
- Bundesweite Reisebereitschaft und Flexibilität

Bewerbungsinformationen

Wollen Sie Teil unseres Teams werden?
Dann schicken Sie uns Ihre aussagekräftigen Bewerbungsunterlagen unter Angabe des frühestmöglichen Eintrittstermins sowie Ihrer Gehaltsvorstellung per Email an:

EW Medien und Kongresse GmbH
Reinhardtstraße 32
10117 Berlin
Bewerbung(at)ew-online.de
www.ew-online.de

Stellenbeschreibung als PDF

zurück

Anzeige

Video / Netze + Infrastruktur

Windkraft - Wie funktioniert ein Windrad?

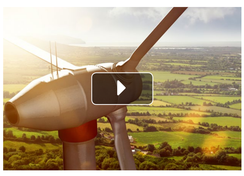

Umfrage

Welchen Anteil an der Stromversorgung werden Photovoltaikanlagen zukünftig in Deutschland spielen?

- Einen sehr großen, da die Photovoltaik einen wahren Boom erlebt hat und immer weiter wachsen wird. Auf erneuerbare Energien sollte man auch in Zukunft setzen.
- Das kann man (jetzt) noch nicht vorhersagen. Auf der einen Seite sprechen viele positive Aspekte dafür, aber auf der Anderen auch viele dagegen. Es wird sich zeigen, inwiefern die Photovoltaik einen Einfluss auf die Stromversorgung hat.
- Keinen, da hohe Subventions-Einschnitte, Preisverfall und Wettbewerbsdruck zu vielen Niederlegungen geführt haben. Somit erlitt die Nachfrage nach PV-Anlagen ebenfalls einen Rückgang. Darauf sollte man nicht bauen.

abstimmen

Reader

Veranstaltungen für die Energie- und Wasserwirtschaft

Kontakt

Sichern Sie sich jetzt Ihr Jahresabo. Der Mindestbezugszeitraum beläuft sich auf ein Jahr. Der Bezugszeitraum verlängert sich automatisch jeweils um ein Jahr, sollte das Abo nicht drei Monate vor Ablauf des Kalenderjahres gekündigt sein.

Anrede *
- Frau
- Herr

Titel: bitte wählen

Akademischer Grad: bitte wählen

Name *: Mustermann

Vorname *: Peter

Firma

Funktion

Abteilung

Straße und Hausnummer *

PLZ *

Ort *

Land *

Telefon

E-Mail *

Ihre Nachricht

Mit dem Absenden der Kontaktanfrage gebe ich mein Einverständnis, dass die oben genannten personenbezogenen Daten zur Bearbeitung meiner Kontaktanfrage bei der EW Medien und Kongresse GmbH gespeichert und verarbeitet werden. Weitere Informationen zur Datenverarbeitung - im Besonderen zum Widerruf - können Sie unserer Datenschutzerklärung entnehmen.

Mit einem Sternchen (*) gekennzeichneten Felder sind Pflichtfelder.

absenden

Redaktion

EW Medien und Kongresse GmbH
Kaiserleistraße 8A
63067 Offenbach am Main

Martin Heinrichs
Chefredakteur
+49 69 7104687-320
E-Mail

Giulia Riccio
Grafik
+49 69 7104687-323
E-Mail

Claudia Arnold
Redaktionsassistenz
+49 69 7104687-322
E-Mail

© EW Medien und Kongresse GmbH

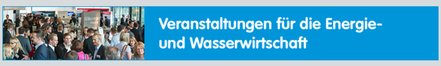

Sitemap

energie.de

- Fachbücher
- E-Magazine
- Specials
  - Whitepaper
- Termine
- Jobs
  - Übersicht
  - Premium-Stellenanzeigen
  - Stellenanzeigen
- Marktpartner
  - Übersicht
  - Premium-Marktpartner
  - Weitere Marktpartner
- Service
  - Mediadaten
  - Abo/Leserservice
  - Autoren
  - Newsletter
  - Kontakt

ew

- Aktuell
  - Übersicht
  - Alle Beiträge
- Themen
  - Markt + Unternehmen
  - Politik + Wirtschaft
  - Erzeugung + Lastmanagement
  - Netze + Infrastruktur
  - Messwesen + Abrechnung
  - Marketing + Vertrieb
  - Digitalisierung + Prozesse
- Vorschau
- E-Magazin
  - Aktuelle Ausgabe
  - Archiv
  - Zugangsinformationen
- Specials
  - Whitepaper

netzpraxis

- Aktuell
  - Übersicht
  - Alle Beiträge
- Themen
  - Netzbetrieb
  - Energieübertragung/-verteilung
  - Mess- und Prüftechnik
  - Normen (VDE/DIN)
  - Anwendungsregeln (FNN)
  - Verbände und Behörden
- Vorschau
- E-Magazin
  - Aktuelle Ausgabe
  - Archiv
  - Zugangsinformationen
- Specials
  - Whitepaper

et

- Aktuell
  - Übersicht
  - Alle Beiträge
- Themen
  - Digitalisierung
  - Dekarbonisierung
  - Dezentralisierung
  - Energiemarkt
  - Zukunftsfragen
  - Recht
- Vorschau
- E-Magazin
  - Aktuelle Ausgabe
  - Archiv
  - Zugangsinformationen
- Specials
  - Whitepaper

EuroHeat&Power

- Aktuell
  - Übersicht
  - Alle Beiträge
- Themen
  - Energiewirtschaft
  - Erzeugung/Speicher
  - Netze
  - Anschluss-/Kundenanlagen
  - Messung/Abrechnung
- Vorschau
- EH&P International
- E-Magazin
  - Aktuelle Ausgabe
  - Archiv
  - Zugangsinformationen
- Specials
  - Whitepaper

StE

- Aktuell
  - Übersicht
  - Alle Beiträge
- Themen
  - Gesetze / Verordnungen / Verwaltungsanweisungen
  - Rechtsprechung
  - Energiesteuer
  - Umsatzsteuer
  - Einkommensteuer
- E-Magazin
  - Aktuelle Ausgabe
  - Archiv
  - Zugangsinformationen
- Specials
  - Whitepaper

Aktuelle Stellenangebote

05.09.2018 / EW Medien und Kongresse GmbH / Berlin
Projektmanager (m/w) zur Organisation von Messen und Veranstaltungen

08.08.2018 / Lechwerke AG / Augsburg
Sales Manager B2C Energieprodukte (m/w)

24.07.2018 / LANCIER Monitoring GmbH / Münster
Elektromonteur (m/w) für Süddeutschland

Anzeige

Sicheres Arbeiten auf schrägen Flächen

Mobile Arbeitsplattform SMB Solar Multiboard hat sich in der Praxis bewährt

Eine mobile Arbeitsplattform schützt die Solarmodule während der notwendigen Wartungs- und Reinigungsarbeiten und spart bis zu 40 Prozent der Arbeitszeit ein. Die von der SMB Solar Multiboard GmbH ...

mehr

Anzeige

Veranstaltungen für die Energie- und Wasserwirtschaft

Marktpartner

Sehen und gesehen werden: Der Marktpartner auf energie.de bietet Unternehmen aus der Energiebranche die Möglichkeit, umfassend über ihr Unternehmen und ihre Produkte zu informieren.

Branche / Themen

bitte wählen

Empfohlene Premium-Marktpartner

EW Medien und Kongresse GmbH

EW als führende Informationsplattform für die Branche bietet ein umfassendes Kongress-, Tagungs- und Seminarangebot sowie verschiedene Fachmagazine und Fachmedien.

Aktuelle Stellenangebote

05.09.2018 / EW Medien und Kongresse GmbH / Berlin
Projektmanager (m/w) zur Organisation von Messen und Veranstaltungen

08.08.2018 / Lechwerke AG / Augsburg
Sales Manager B2C Energieprodukte (m/w)

24.07.2018 / LANCIER Monitoring GmbH / Münster
Elektromonteur (m/w) für Süddeutschland

Sicheres Arbeiten auf schrägen Flächen

Mobile Arbeitsplattform SMB Solar Multiboard hat sich in der Praxis bewährt

Eine mobile Arbeitsplattform schützt die Solarmodule während der notwendigen Wartungs- und Reinigungsarbeiten und spart bis zu 40 Prozent der Arbeitszeit ein. Die von der SMB Solar Multiboard GmbH ...

mehr

© EW Medien und Kongresse GmbH

Veranstaltungen für die Energie- und Wasserwirtschaft

Marktpartner

Sehen und gesehen werden: Der Marktpartner auf energie.de bietet Unternehmen aus der Energiebranche die Möglichkeit, umfassend über ihr Unternehmen und ihre Produkte zu informieren.

Branche / Themen

Energiedienstleister

Ort / Gebiet

bitte wählen

45 Marktpartner anzeigen

Empfohlene Premium-Marktpartner

EW Medien und Kongresse GmbH

EW als führende Informationsplattform für die Branche bietet ein umfassendes Kongress-, Tagungs- und Seminarangebot sowie verschiedene Fachmagazine und Fachmedien.

Aktuelle Stellenangebote

05.09.2018 / EW Medien und Kongresse GmbH / Berlin
Projektmanager (m/w) zur Organisation von Messen und Veranstaltungen

08.08.2018 / Lechwerke AG / Augsburg
Sales Manager B2C Energieprodukte (m/w)

24.07.2018 / LANCIER Monitoring GmbH / Münster
Elektromonteur (m/w) für Süddeutschland

Sicheres Arbeiten auf schrägen Flächen

Mobile Arbeitsplattform SMB Solar Multiboard hat sich in der Praxis bewährt

Eine mobile Arbeitsplattform schützt die Solarmodule während der notwendigen Wartungs- und Reinigungsarbeiten und spart bis zu 40 Prozent der Arbeitszeit ein. Die von der SMB Solar Multiboard GmbH ...

mehr

SIEMENS
Ingenuity for life
Think outside the box – SIMATIC ET 200
Learn more

Westfalen
Ready for take off!
Erreichen Sie alles mit der neuen Alumini® 12 fly.
SENSOR+TEST 2017
30.5.–1.6.2017, Halle 1, Stand 321, Nürnberg
Hier geht's zur

© EW Medien und Kongresse GmbH

Desktop / 1280px

Veranstaltungen für die Energie- und Wasserwirtschaft

Marktpartner

Sehen und gesehen werden: Der Marktpartner auf energie.de bietet Unternehmen aus der Energiebranche die Möglichkeit, umfassend über ihr Unternehmen und ihre Produkte zu informieren.

Branche / Themen

Energiedienstleister

Ort / Gebiet

Berlin

25 Marktpartner anzeigen

Empfohlene Premium-Marktpartner

EW Medien und Kongresse GmbH

EW als führende Informationsplattform für die Branche bietet ein umfassendes Kongress-, Tagungs- und Seminarangebot sowie verschiedene Fachmagazine und Fachmedien.

Aktuelle Stellenangebote

05.09.2018 / EW Medien und Kongresse GmbH / Berlin
Projektmanager (m/w) zur Organisation von Messen und Veranstaltungen

08.08.2018 / Lechwerke AG / Augsburg
Sales Manager B2C Energieprodukte (m/w)

24.07.2018 / LANCIER Monitoring GmbH / Münster
Elektromonteur (m/w) für Süddeutschland

Sicheres Arbeiten auf schrägen Flächen

Mobile Arbeitsplattform SMB Solar Multiboard hat sich in der Praxis bewährt

Eine mobile Arbeitsplattform schützt die Solarmodule während der notwendigen Wartungs- und Reinigungsarbeiten und spart bis zu 40 Prozent der Arbeitszeit ein. Die von der SMB Solar Multiboard GmbH ...

mehr

© EW Medien und Kongresse GmbH

Reader

Veranstaltungen für die Energie- und Wasserwirtschaft

Marktpartner

Sehen und gesehen werden: Der Marktpartner auf energie.de bietet Unternehmen aus der Energiebranche die Möglichkeit, umfassend über ihr Unternehmen und ihre Produkte zu informieren.

Branche / Themen

Energiedienstleister

Ort / Gebiet

Nordrhein-Westfalen

25 Marktpartner anzeigen

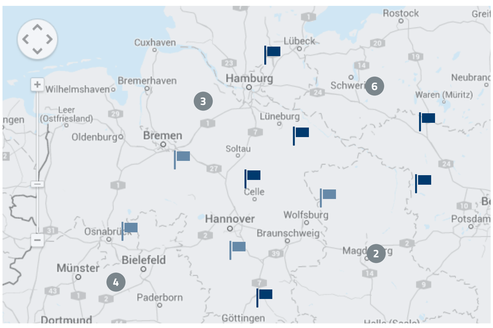

1 2 3 4 5 16 bis 20 von 25

CONSULECTRA GmbH

Im Gewerbepark A 35
93059 Regensburg
Deutschland

Tel.: +49 353 65 49 0
Fax: +49 353 65 82 17
Web / E-Mail

Premium-Marktpartner

uesa GmbH

Gewerbepark-Nord 7
04938 Uebigau-Wahren
Deutschland

Tel.: +49 353 65 49 0
Fax: +49 353 65 82 17
Web / E-Mail

OHP Automation Systems GmbH

Gutenbergstr. 16
63110 Rodgau
Deutschland

Tel.: +49 6106 849 55 0
Fax: +49 6106 849 55 20
Web / E-Mail

Premium-Marktpartner

Trianel GmbH

Krefelder Straße 203
52070 Aachen
Deutschland

Tel.: +49 241 41320-278
Web / E-Mail

PÜG Prüf- und Überwachungsgesellschaft mbH

Hämmerlestraße 14+16
71126 Gäufelden
Deutschland

Tel.: 07032 7808-0
Fax: 07032 7808-50
Web / E-Mail

1 2 3 4 5 16 bis 20 von 25

Aktuelle Stellenangebote

05.09.2018 / EW Medien und Kongresse GmbH / Berlin
Projektmanager (m/w) zur Organisation von Messen und Veranstaltungen

08.08.2018 / Lechwerke AG / Augsburg
Sales Manager B2C Energieprodukte (m/w)

24.07.2018 / LANCIER Monitoring GmbH / Münster
Elektromonteur (m/w) für Süddeutschland

Sicheres Arbeiten auf schrägen Flächen

Mobile Arbeitsplattform SMB Solar Multiboard hat sich in der Praxis bewährt

Eine mobile Arbeitsplattform schützt die Solarmodule während der notwendigen Wartungs- und Reinigungsarbeiten und spart bis zu 40 Prozent der Arbeitszeit ein. Die von der SMB Solar Multiboard GmbH ...

mehr

Reader

Veranstaltungen für die Energie- und Wasserwirtschaft

Marktpartner

Sehen und gesehen werden: Der Marktpartner auf energie.de bietet Unternehmen aus der Energiebranche die Möglichkeit, umfassend über ihr Unternehmen und ihre Produkte zu informieren.

Branche / Themen

Energiedienstleister

Ort / Gebiet

Nordrhein-Westfalen

25 Marktpartner anzeigen

1 2 3 4 5 16 bis 20 von 25

CONSULECTRA GmbH

Im Gewerbepark A 35
93059 Regensburg
Deutschland

Tel.: +49 353 65 49 0
Fax: +49 353 65 82 17
Web / E-Mail

Premium-Marktpartner

uesa GmbH

Gewerbepark-Nord 7
04938 Uebigau-Wahren
Deutschland

Tel.: +49 353 65 49 0
Fax: +49 353 65 82 17
Web / E-Mail

OHP Automation Systems GmbH

Gutenbergstr. 16
63110 Rodgau
Deutschland

Tel.: +49 6106 849 55 0
Fax: +49 6106 849 55 20
Web / E-Mail

Premium-Marktpartner

Trianel GmbH

Krefelder Straße 203
52070 Aachen
Deutschland

Tel.: +49 241 41320-278
Web / E-Mail

PÜG Prüf- und Überwachungsgesellschaft mbH

Hämmerlestraße 14+16
71126 Gäufelden
Deutschland

Tel.: 07032 7808-0
Fax: 07032 7808-50
Web / E-Mail

1 2 3 4 5 16 bis 20 von 25

Aktuelle Stellenangebote

05.09.2018 / EW Medien und Kongresse GmbH / Berlin
Projektmanager (m/w) zur Organisation von Messen und Veranstaltungen

08.08.2018 / Lechwerke AG / Augsburg
Sales Manager B2C Energieprodukte (m/w)

24.07.2018 / LANCIER Monitoring GmbH / Münster
Elektromonteur (m/w) für Süddeutschland

Sicheres Arbeiten auf schrägen Flächen

Mobile Arbeitsplattform SMB Solar Multiboard hat sich in der Praxis bewährt

Eine mobile Arbeitsplattform schützt die Solarmodule während der notwendigen Wartungs- und Reinigungsarbeiten und spart bis zu 40 Prozent der Arbeitszeit ein. Die von der SMB Solar Multiboard GmbH ...

mehr

Veranstaltungen für die Energie- und Wasserwirtschaft

CONSULECTRA GmbH

Die CONSULECTRA gehört seit 40 Jahren zu den führenden Beratungsunternehmen der Energiewirtschaft. Unser Angebot erstreckt sich von der Optimierung der Unternehmensorganisation und der Geschäftsprozesse über Fragen des Personaleinsatzes bis hin zur Planung und zum Betrieb von Kraftwerken und Versorgungsnetzen. Ein Schwerpunkt ist die Nutzung zeitgemäßer IT-Werkzeuge, deren Realisierung wir konzeptionell und projektbegleitend unterstützen.

"Lorem ipsum dolor sit amet, consectetuer adipiscing elit. Aenean commodo ligula eget dolor. Aenean massa. Cum sociis natoque penatibus et magnis dis parturient montes, nascetur ridiculus mus. Donec quam felis, ultricies nec"

Petra Mustermann
Geschäftsführerin

CONSULECTRA

Krefelder Straße 203
52070 Aachen
Deutschland

Tel.: +49 6106 849 55 0
Fax: +49 6106 849 55 20

Web | E-Mail

zurück

Aktuelle Stellenangebote

05.09.2018 / EW Medien und Kongresse GmbH / Berlin
Projektmanager (m/w) zur Organisation von Messen und Veranstaltungen

08.08.2018 / Lechwerke AG / Augsburg
Sales Manager B2C Energieprodukte (m/w)

24.07.2018 / LANCIER Monitoring GmbH / Münster
Elektromonteur (m/w) für Süddeutschland

Sicheres Arbeiten auf schrägen Flächen

Mobile Arbeitsplattform SMB Solar Multiboard hat sich in der Praxis bewährt

Eine mobile Arbeitsplattform schützt die Solarmodule während der notwendigen Wartungs- und Reinigungsarbeiten und spart bis zu 40 Prozent der Arbeitszeit ein. Die von der SMB Solar Multiboard GmbH ...

mehr

© EW Medien und Kongresse GmbH

Reader

Veranstaltungen für die Energie- und Wasserwirtschaft

News / Netze + Infrastruktur

Rheinenergie testet 3D-Visualisierung in Umspannwerk

News / Erzeugung + Lastmanagement

Windenergie: Prüfstand für Minimalsysteme vereinfacht Zertifizierung

NEXT KRAFTWERKE

Fachbeitrag / Netze + Infrastruktur

Next Kraftwerke stellt Eilantrag gegen Mischpreisverfahren der Bundesnetzagentur

Interview / Netze + Infrastruktur

ABB: Übernahme von GE Industrial Solutions abgeschlossen

Anzeige

bdew Energie. Wasser. Leben. Informationstage E-Mobility Lab Jetzt Anmelden

News / Energiewirtschaft

DVGW begrüßt Fortsetzung der Energiesteuerermäßigung für Erdgas als Kraftstoff

Anzeige

Infrarottechnik für den täglichen Gebrauch: Hexafluid (SF6)-Gaserkennung

weitere Beiträge

Anzeige

Video / Netze + Infrastruktur

Windkraft - Wie funktioniert ein Windrad?

Umfrage

Welchen Anteil an der Stromversorgung werden Photovoltaikanlagen zukünftig in Deutschland spielen?

- (●) Einen sehr großen, da die Photovoltaik einen wahren Boom erlebt hat und immer weiter wachsen wird. Auf erneuerbare Energien sollte man auch in Zukunft setzen.
- ( ) Das kann man (jetzt) noch nicht vorhersagen. Auf der einen Seite sprechen viele positive Aspekte dafür, aber auf der Anderen auch viele dagegen. Es wird sich zeigen, inwiefern die Photovoltaik einen Einfluss auf die Stromversorgung hat.
- ( ) Keinen, da hohe Subventions-Einschnitte, Preisverfall und Wettbewerbsdruck zu vielen Niederlegungen geführt haben. Somit erlitt die Nachfrage nach PV-Anlagen ebenfalls einen Rückgang. Darauf sollte man nicht bauen.

abstimmen

It's time... for a change.

ubuntu

www.ubuntu.com

© EW Medien und Kongresse GmbH

Desktop / 1280px

Reader

Super Banner
728 × 90 Pixel

Wide Skyscraper
160 × 600 px

energie.de | EW | netzpraxis | et | energy Heat & Power | StE | SW&W

ew

Magazin für die Energiewirtschaft

Aktuell | Themen | Vorschau | E-Magazin | Specials

Anzeige

Billboard
960 x 250 px

Top-Themen: PCIREXPO | Elektromobilität | Offshore-Windenergie | Hannover Messe | Power-to-Gas | Energie-Apps

Skyscraper
120 × 600 px

News / Markt + Unternehmen

Sechs Tipps für den Einsatz von Chatbots im Kundenservice

News / Erzeugung + Lastmanagement

Windenergie: Prüfstand für Minimalsysteme vereinfacht Zertifizierung

Anzeige

Medium Rectangle
300 x 250 px

Fachbeitrag / Netze + Infrastruktur

Next Kraftwerke stellt Eilantrag gegen Mischpreisverfahren der Bundesnetzagentur

NEXT KRAFTWERKE

Video / Netze + Infrastruktur

Windkraft - Wie funktioniert ein Windrad?

Interview / Netze + Infrastruktur

ABB: Übernahme von GE Industrial Solutions abgeschlossen

Anzeige

Full Banner
468 x 60

Umfrage

Welchen Anteil an der Stromversorgung werden Photovoltaikanlagen zukünftig in Deutschland spielen?

- Einen sehr großen, da die Photovoltaik einen wahren Boom erlebt hat und immer weiter wachsen wird. Auf erneuerbare Energien sollte man auch in Zukunft setzen.
- Das kann man (jetzt) noch nicht vorhersagen. Auf der einen Seite sprechen viele positive Aspekte dafür, aber auf der Anderen auch viele dagegen. Es wird sich zeigen, inwiefern die Photovoltaik einen Einfluss auf die Stromversorgung hat.
- Keinen, da hohe Subventions-Einschnitte, Preisverfall und Wettbewerbsdruck zu vielen Niederlegungen geführt haben. Somit erlitt die Nachfrage nach PV-Anlagen ebenfalls einen Rückgang. Darauf sollte man nicht bauen.

abstimmen

News / Energiewirtschaft

DVGW begrüßt Fortsetzung der Energiesteuerermäßigung für Erdgas als Kraftstoff

Anzeige

Infrarottechnik für den täglichen Gebrauch: Hexafluid (SF6)-Gaserkennung

weitere Beiträge

energie.de | EW | netzpraxis | et | energy Heat & Power | StE | SW&W

E-Magazin / Heftarchiv

Service

Newsletter

3G 9:00 PM 100%

Super Banner
728 x 90 Pixel

EW | netzpraxis | et | Heat & Power | StE | SW&W

energie.de

Das Portal der Energiewirtschaft

Menü

Anzeige

Billboard
960 x 250 px

Top-Themen: PMRExpo | Elektromobilität | Offshore-Windenergie | Hannover Messe | Power-to-Gas | Energie-Apps

News / Netze + Infrastruktur

Rheinenergie testet 3D-Visualisierung in

News / Erzeugung + Lastmanagement

Windenergie: Prüfstand für Minimalsysteme vereinfacht Zertifizierung

Anzeige

Medium Rectangle
300 x 250 px

NEXT KRAFTWERKE

Fachbeitrag / Netze + Infrastruktur

Next Kraftwerke stellt Eilantrag gegen Mischpreisverfahren der Bundesnetzagentur

Video / Netze + Infrastruktur

Windkraft - Wie funktioniert ein Windrad?

Interview / Netze + Infrastruktur

ABB: Übernahme von GE Industrial Solutions abgeschlossen

Umfrage

Welchen Anteil an der Stromversorgung werden Photovoltaikanlagen zukünftig in Deutschland spielen?

- Einen sehr großen, da die Photovoltaik einen wahren Boom erlebt hat und immer weiter wachsen wird. Auf erneuerbare Energien sollte man auch in Zukunft setzen.
- Das kann man (jetzt) noch nicht vorhersagen. Auf der einen Seite sprechen viele positive Aspekte dafür, aber auf der Anderen auch viele dagegen. Es wird sich zeigen, inwiefern die Photovoltaik einen Einfluss auf die Stromversorgung hat.
- Keinen, da hohe Subventions-Einschnitte, Preisverfall und Wettbewerbsdruck zu vielen Niederlegungen geführt haben. Somit erlitt die Nachfrage nach PV-Anlagen ebenfalls einen Rückgang. Darauf sollte man nicht bauen.

abstimmen

Anzeige

Full Banner
468 x 60

News / Energiewirtschaft

DVGW begrüßt Fortsetzung der Energiesteuerermäßigung für Erdgas als Kraftstoff

Anzeige

Infrarottechnik für den täglichen Gebrauch: Hexafluid (SF6)-Gaserkennung

energie.de | EW | netzpraxis | et | Heat & Power | StE | SW&W

E-Magazin / Heftarchiv
- ew - Magazin für die Energiewirtschaft
- Intermo - Magazin für Energiemanagement
- et - Energiewirtschaftliche Tagesfragen
- Heat&Power

Service
- Mediadaten
- Abo / Leserservice
- Autoren
- Apps

Newsletter

News, Urlaubsfotos, Wissenstests und jederzeit kündbar.

jetzt anmelden!

Google

Super Banner / proportional skaliert
728 x 90 Pixel

Anzeigen

energie.de
Die Plattform der Energiewirtschaft

Menü

Home / Nachrichten / Erneuerbare Energien

News / Netze & Infrastruktur

Rheinenergie testet 3D-Visualisierung in Umspannwerk

News / Finanzen & Dienstleistungen

Windenergie: Prüfstand für Rotorblatsysteme vereinfacht Zertifizierung

NEXT KRAFTWERKE

News / Strom / Netze & Infrastruktur

Next Kraftwerke stellt Eilantrag gegen Mischpreisverfahren der Bundesnetzagentur

News / Strom / Netze & Infrastruktur

ABB: Übernahme von GE Industrial Solutions abgeschlossen

Full Banner / proportional skaliert
468 x 60

News / Erneuerbare Energien

DVGW begrüßt Fortsetzung der Energiesteuerermäßigung für CEgas als Kraftstoff

News / Strom / Netze & Infrastruktur

Infrarottechnik für den täglichen Gebrauch: Hexafluid (SF6)-Gaserkennung

Medium Rectangle
proportional skaliert
300 x 250 px

News / Strom / Erneuerbare Energien

Windkraft – Wie funktioniert ein Windrad?

Quiz

Welchen Anteil an der Stromversorgung werden Photovoltaikanlagen zukünftig in Deutschland spielen?

Frage 1/3: Wenn wir wollen, dass die Elektromobilität einen wahren Boom erlebt hat und immer weiter wachsen wird, auf welche Technologie dürfen wir dann noch nicht verzichten?

Das kann man heute noch nicht vorhersagen. Auf die einen Seite wirkt sich eine positive Marktes darauf aus, wenn die Subventionen wieder angegeben. Es wird sich zeigen, inwieweit die Elektromobilität einen Einfluss auf die Stromnetze haben wird.

Kommen die neuen Telekommunikations-Kompetenzen, Dienstleistungen und Wertschöpfungsketten in neuen Geschäftsmodellen gefragt sein? Wenn ja, welche Technologien dürfen wir dann nicht abschließen einen Vorsprung, der auf keine Entwicklung bleibt?

Antworten

Anzeigen

Nachrichten
Nachrichten Erneuerbare Energien
News / Finanzen & Dienstleistungen
News / Netze & Infrastruktur
News / Strom
News / Strom / Erneuerbare Energien
News / Strom / Netze & Infrastruktur
News / Strom / Netze & Infrastruktur / Smart Grid
News / Strom / Netze & Infrastruktur / Smart Grid / Smart Metering
News / Strom / Netze & Infrastruktur / Smart Grid / Smart Metering / Smart Home
Quiz
Quiz Erneuerbare Energien
Quiz Netze & Infrastruktur
Quiz Smart Grid
Quiz Smart Metering
Quiz Smart Home
Quiz Smart Grid / Smart Metering
Quiz Smart Grid / Smart Metering / Smart Home
Quiz Smart Grid / Smart Metering / Smart Home / Smart Home Quiz
Quiz Smart Home Quiz
Quiz Smart Home Quiz Ergebnis
Quiz Smart Home Quiz Ergebnis Ergebnis
Quiz Smart Home Quiz Ergebnis Ergebnis Ergebnis
Quiz Smart Home Quiz Ergebnis Ergebnis Ergebnis Ergebnis
Quiz Smart Home Quiz Ergebnis Ergebnis Ergebnis Ergebnis Ergebnis
Quiz Smart Home Quiz Ergebnis Ergebnis Ergebnis Ergebnis Ergebnis Ergebnis
Quiz Smart Home Quiz Ergebnis Ergebnis Ergebnis Ergebnis Ergebnis Ergebnis Ergebnis
Quiz Smart Home Quiz Ergebnis Ergebnis Ergebnis Ergebnis Ergebnis Ergebnis Ergebnis Ergebnis
Quiz Smart Home Quiz Ergebnis Ergebnis Ergebnis Ergebnis Ergebnis Ergebnis Ergebnis Ergebnis Ergebnis
Quiz Smart Home Quiz Ergebnis Ergebnis Ergebnis Ergebnis Ergebnis Ergebnis Ergebnis Ergebnis Ergebnis Ergebnis
Quiz Smart Home Quiz Ergebnis Ergebnis Ergebnis Ergebnis Ergebnis Ergebnis Ergebnis Ergebnis Ergebnis Ergebnis Ergebnis
Quiz Smart Home Quiz Ergebnis Ergebnis Ergebnis Ergebnis Ergebnis Ergebnis Ergebnis Ergebnis Ergebnis Ergebnis Ergebnis Ergebnis
Quiz Smart Home Quiz Ergebnis Ergebnis Ergebnis Ergebnis Ergebnis Ergebnis Ergebnis Ergebnis Ergebnis Ergebnis Ergebnis Ergebnis Ergebnis
Quiz Smart Home Quiz Ergebnis Ergebnis Ergebnis Ergebnis Ergebnis Ergebnis Ergebnis Ergebnis Ergebnis Ergebnis Ergebnis Ergebnis Ergebnis Ergebnis
Quiz Smart Home Quiz Ergebnis Ergebnis Ergebnis Ergebnis Ergebnis Ergebnis Ergebnis Ergebnis Ergebnis Ergebnis Ergebnis Ergebnis Ergebnis Ergebnis Ergebnis
Quiz Smart Home Quiz Ergebnis Ergebnis Ergebnis Ergebnis Ergebnis Ergebnis Ergebnis Ergebnis Ergebnis Ergebnis Ergebnis Ergebnis Ergebnis Ergebnis Ergebnis Ergebnis
Quiz Smart Home Quiz Ergebnis Ergebnis Ergebnis Ergebnis Ergebnis Ergebnis Ergebnis Ergebnis Ergebnis Ergebnis Ergebnis Ergebnis Ergebnis Ergebnis Ergebnis Ergebnis Ergebnis
Quiz Smart Home Quiz Ergebnis Ergebnis Ergebnis Ergebnis Ergebnis Ergebnis Ergebnis Ergebnis Ergebnis Ergebnis Ergebnis Ergebnis Ergebnis Ergebnis Ergebnis Ergebnis Ergebnis Ergebnis
Quiz Smart Home Quiz Ergebnis Ergebnis Ergebnis Ergebnis Ergebnis Ergebnis Ergebnis Ergebnis Ergebnis Ergebnis Ergebnis Ergebnis Ergebnis Ergebnis Ergebnis Ergebnis Ergebnis Ergebnis Ergebnis
Quiz Smart Home Quiz Ergebnis
Quiz Smart Home Quiz Ergebnis
Quiz Smart Home Quiz Ergebnis
Quiz Smart Home Quiz Ergebnis
Quiz Smart Home Quiz Ergebnis

Desktop / 1280px

Reader

Super Banner
728 × 90 Pixel

Wide Skyscraper
160 × 600 px

Magazine / Navigation
990 × 60 Pixel

Header / Logo
990 × 170 px

Das Portal der Energiewirtschaft

Hauptnavigation
990 × 70 px

Top Themen
990 × 40 px

Top News
990 × 400 px

Top News / Text
6 Cols
margin-left 30px / margin-right 30px / margin-bottom 30px

Skyscraper
120 × 600 px

space 30px

News / Image
285 × 195 px

News / Text
315 × 195 px

space 30px

COL-LEFT

8 Cols
padding-left 30px
padding-right 15px
width 660 px

COL-RIGHT

4 Cols
padding-left 15px
padding-right 15px
width 330 px

space 30px

FOOTER-LEFT

4 Cols
padding-left 15px
padding-right 15px
width 660 px

FOOTER-MIDDLE

4 Cols
padding-left 15px
padding-right 15px
width 660 px

FOOTER-RIGHT

4 Cols
padding-left 15px
padding-right 15px
width 660 px

Colors

Basic

blue #2e5586				
grey1 pantone 430 #7a858c	grey1-80 pantone 430/80% #959da3	grey1-60 pantone 430/60% #afb6ba	grey1-30 pantone 430/30% #d7dadc	grey1-15 pantone 430/15% #ebeced
grey2 pantone 431 #5a666f				

Magazine

ew #003a6e	netzpraxis #009ba4	et #00a0e0	ehp #f20033	ste #12617b

SASS

```
/*
------------------------------
COLORS
------------------------------
*/

/* Basic */

$col-blue: #2e5586
$col-grey1: #7a858c
$col-grey1-80: #959da3
$col-grey1-60: #afb6ba
$col-grey1-30: #d7dadc
$col-grey1-15: #ebeced
$col-grey2: #5a666f

/* Magazine */

$col-ew: #003a6e
$col-netzpraxis: #009ba4
$col-et: #00a0e0
$col-ehp: #f20033
$col-ste: #12617b
```

energie.de ew et EURO Heat & Power netzpraxis StE SONNEWIND&WÄRME

energie.de ew et EURO Heat & Power netzpraxis StE SW&W

energie.de | ew | netzpraxis | et | EURO Heat & Power | StE | SW&W

ew netzpraxis et EURO Heat & Power StE